Zeitschrift: Gallus-Stadt : Jahrbuch der Stadt St. Gallen

Band: - (1966)

Werbung

Nutzungsbedingungen

Die ETH-Bibliothek ist die Anbieterin der digitalisierten Zeitschriften auf E-Periodica. Sie besitzt keine Urheberrechte an den Zeitschriften und ist nicht verantwortlich für deren Inhalte. Die Rechte liegen in der Regel bei den Herausgebern beziehungsweise den externen Rechteinhabern. Das Veröffentlichen von Bildern in Print- und Online-Publikationen sowie auf Social Media-Kanälen oder Webseiten ist nur mit vorheriger Genehmigung der Rechteinhaber erlaubt. Mehr erfahren

Conditions d'utilisation

L'ETH Library est le fournisseur des revues numérisées. Elle ne détient aucun droit d'auteur sur les revues et n'est pas responsable de leur contenu. En règle générale, les droits sont détenus par les éditeurs ou les détenteurs de droits externes. La reproduction d'images dans des publications imprimées ou en ligne ainsi que sur des canaux de médias sociaux ou des sites web n'est autorisée qu'avec l'accord préalable des détenteurs des droits. En savoir plus

Terms of use

The ETH Library is the provider of the digitised journals. It does not own any copyrights to the journals and is not responsible for their content. The rights usually lie with the publishers or the external rights holders. Publishing images in print and online publications, as well as on social media channels or websites, is only permitted with the prior consent of the rights holders. Find out more

Download PDF: 05.07.2025

ETH-Bibliothek Zürich, E-Periodica, https://www.e-periodica.ch

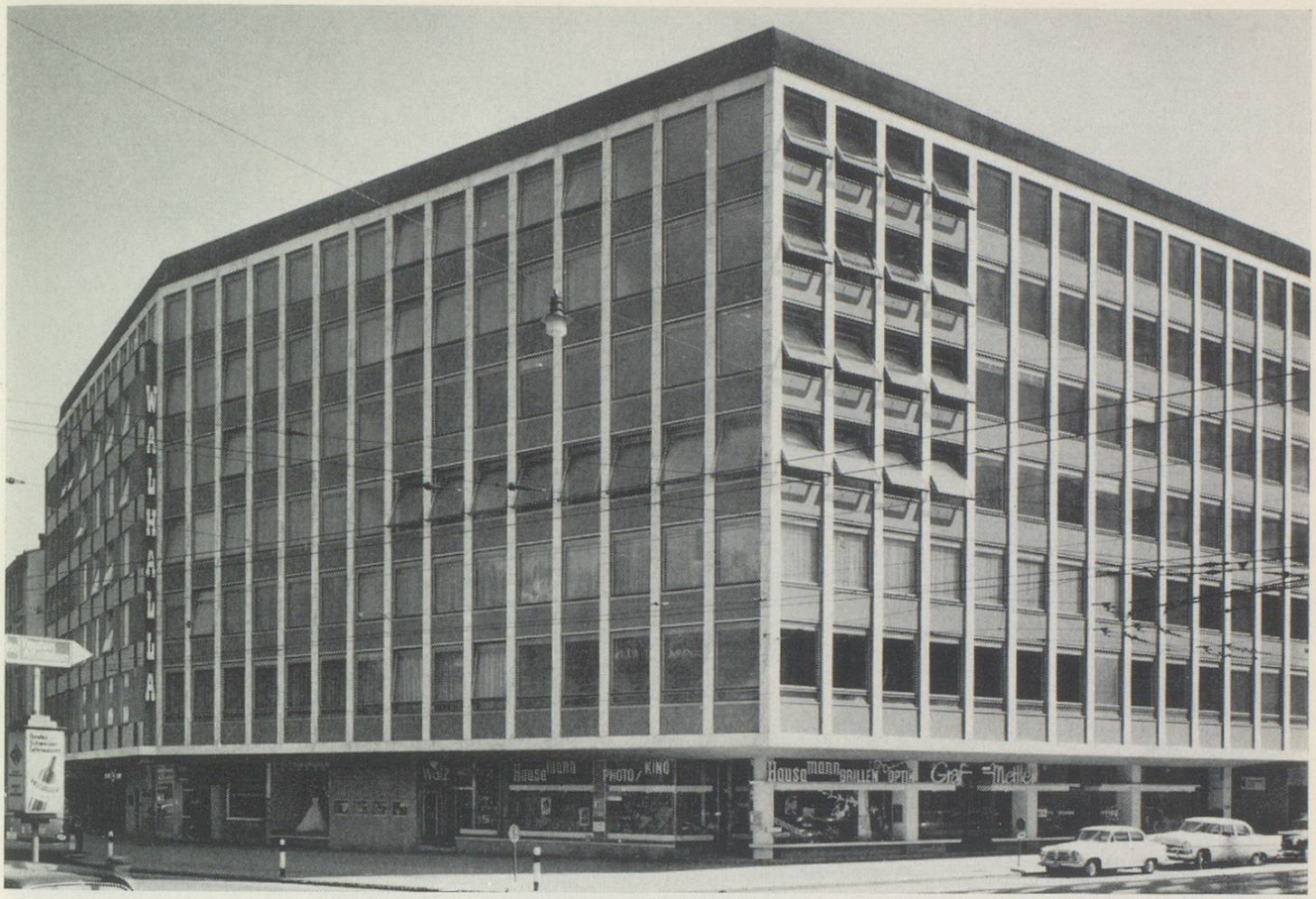

Der Walhalla-Komplex ist eine der vielen Bauten, die wir in den letzten Jahren in St. Gallen erstellt haben.
Unser Anteil am Neubauvolumen der Stadt ist dank unserer Leistungsfähigkeit und Seriosität groß.

Stutz & Rudorf AG, Baugeschäft
Notkerstraße 42, St. Gallen

Unser Garagebau wird als einer der schönsten in der ganzen Schweiz anerkannt und gibt unserer Stadt einen großstädtischen Aspekt.

E. Wagner, Central-Garage AG
offizielle Vertretung für
Cadillac, Buick, Chevrolet, Opel
Unterer Graben 21–25, St. Gallen

Der Neumarkt ist in St. Gallen längst zu einem Begriff geworden. Auf der modernen Verkaufsetage befindet sich auch unser Schalterraum. Unsere freundlichen und fachkundigen Mitarbeiterinnen freuen sich, Ihnen bei der Aufgabe von Inseraten behilflich zu sein.

Sie wissen doch: Inserate in alle Zeitungen des In- und Auslandes durch Publicitas

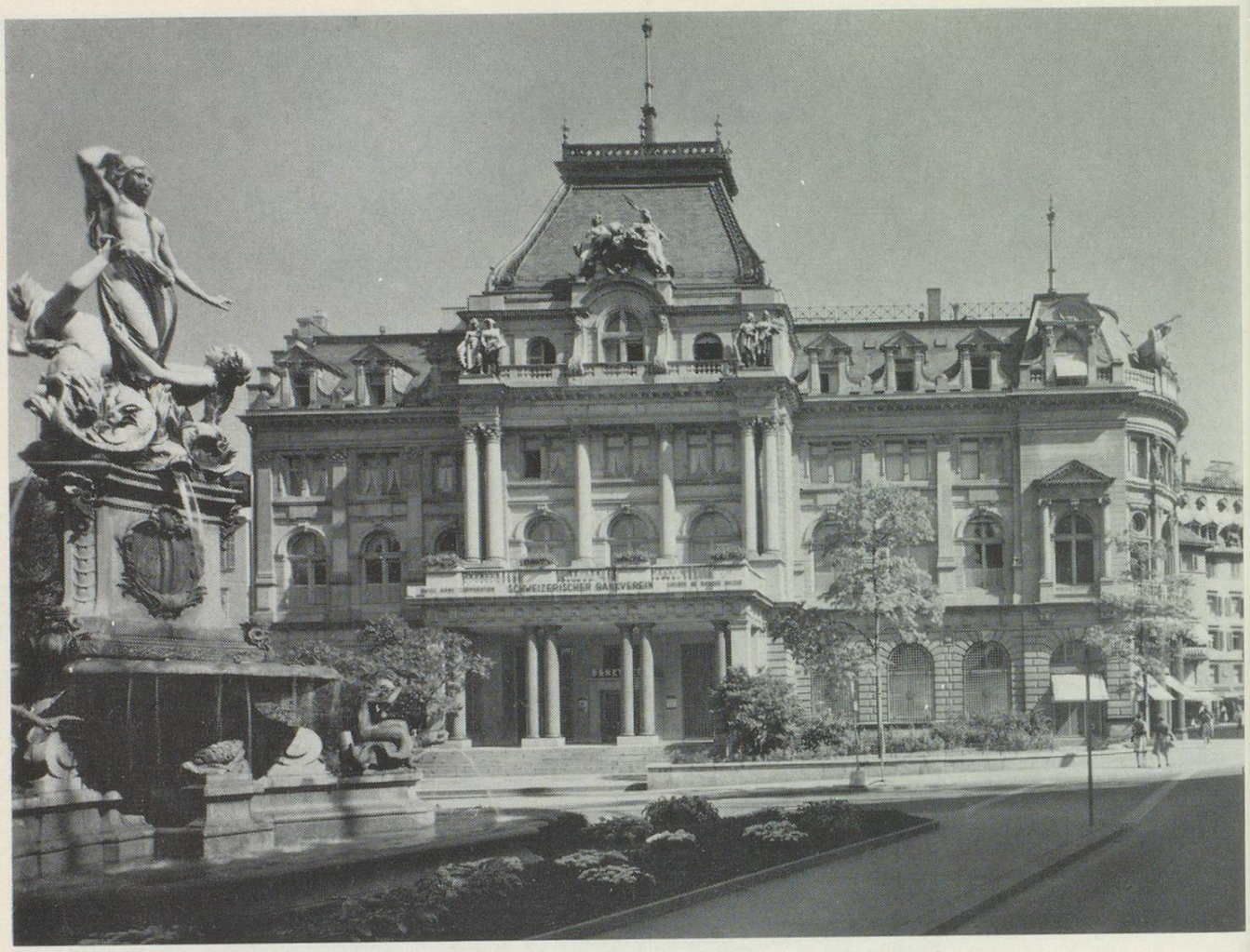

Obwohl unser Bankgebäude um die Jahrhundertwende erbaut worden ist, gereicht der stattliche Bau heute noch zur Zierde des Börsenplatzes. Nutzen Sie unsere weltweiten Beziehungen für die Abwicklung Ihrer Bankgeschäfte.

Schweizerischer Bankverein
Börsenplatz/Multertor, St. Gallen