Zeitschrift: Gallus-Stadt : Jahrbuch der Stadt St. Gallen

Band: - (1984)

Werbung

Nutzungsbedingungen

Die ETH-Bibliothek ist die Anbieterin der digitalisierten Zeitschriften. Sie besitzt keine Urheberrechte an den Zeitschriften und ist nicht verantwortlich für deren Inhalte. Die Rechte liegen in der Regel bei den Herausgebern beziehungsweise den externen Rechteinhabern. Siehe Rechtliche Hinweise.

Conditions d'utilisation

L'ETH Library est le fournisseur des revues numérisées. Elle ne détient aucun droit d'auteur sur les revues et n'est pas responsable de leur contenu. En règle générale, les droits sont détenus par les éditeurs ou les détenteurs de droits externes. Voir Informations légales.

Terms of use

The ETH Library is the provider of the digitised journals. It does not own any copyrights to the journals and is not responsible for their content. The rights usually lie with the publishers or the external rights holders. See Legal notice.

Download PDF: 27.04.2025

ETH-Bibliothek Zürich, E-Periodica, https://www.e-periodica.ch

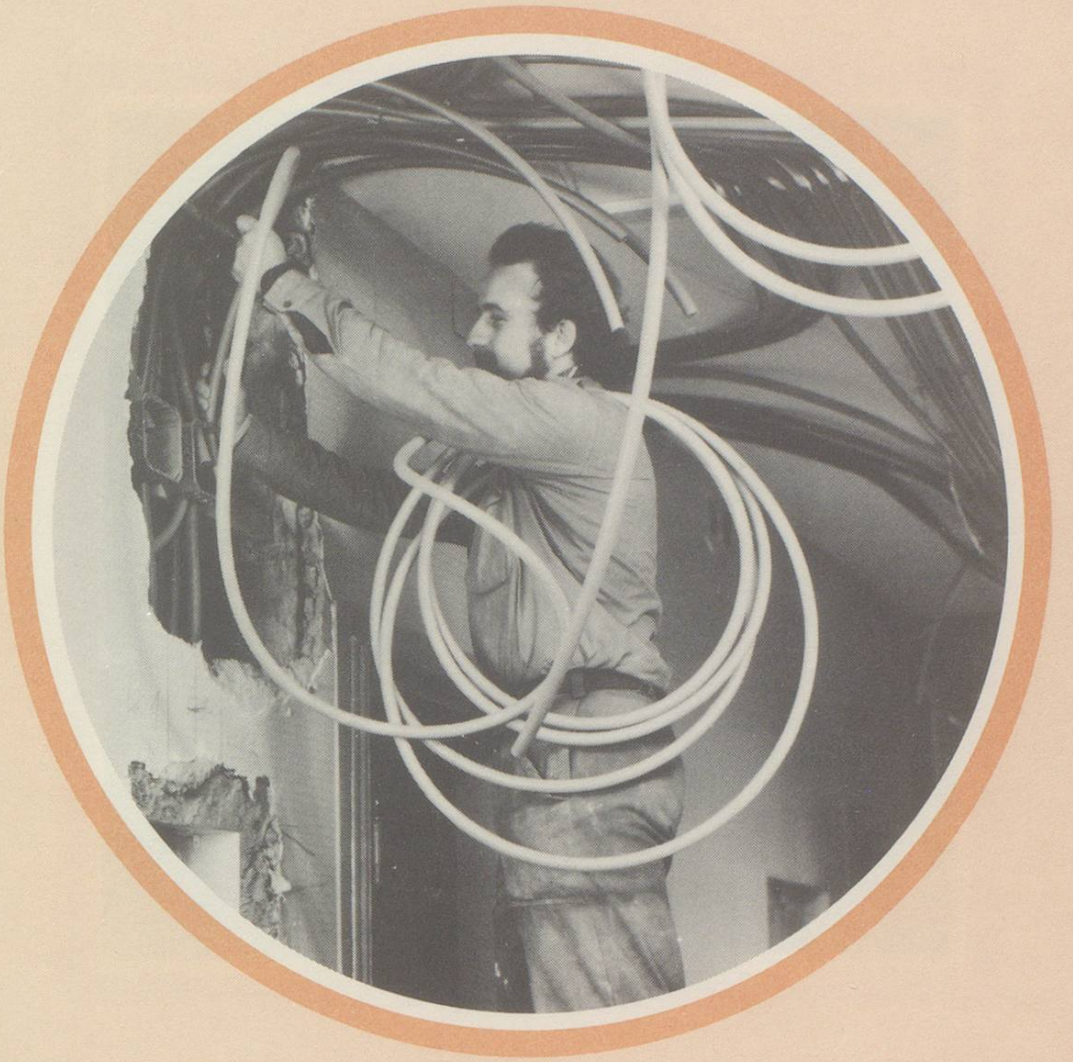

Ihr Kontakt für alles Elektrische
Wir beraten Sie gerne!

D-Schneider
& CO. AG

Elektrotechnische Unternehmungen

St. Gallen, Brühlgasse 25, Telefon 22 78 62
Kronbühl, Arbonerstrasse 3, Telefon 24 96 44

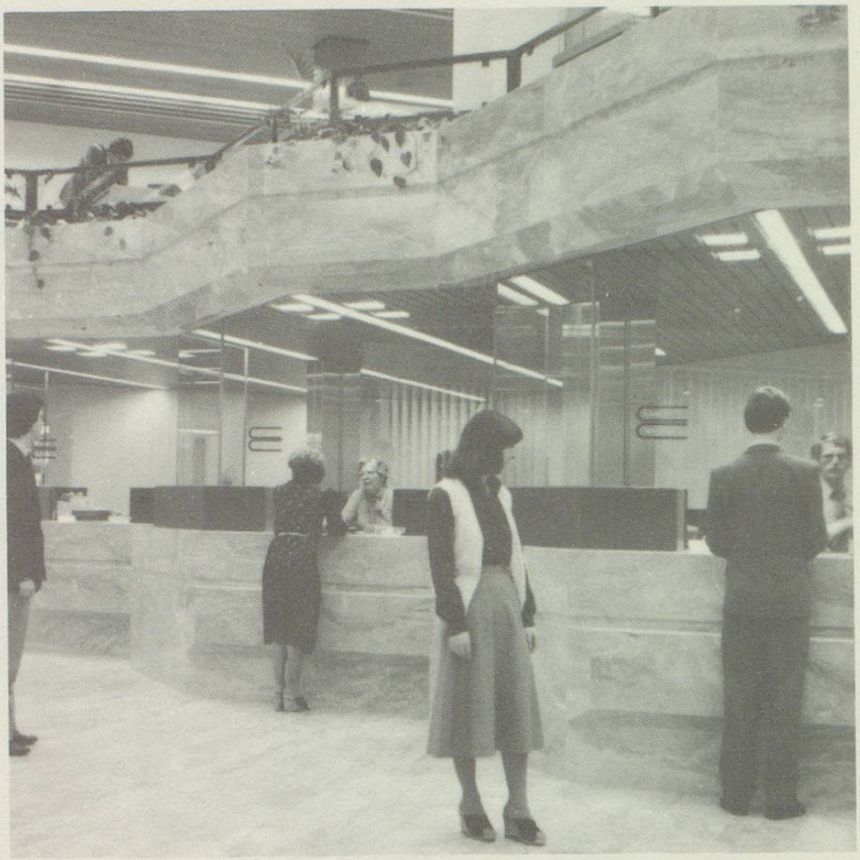

Wenn es um Geld geht, verlassen Sie sich besser auf uns.
Denn ob es um grosse oder kleine Geldprobleme geht:
die Bankgesellschaft
wird für Sie immer eine Lösung finden.

SBG UBS Schweizerische Bankgesellschaft

Ihre Bank am Bahnhofplatz
9001 St. Gallen, Telefon 21 81 21
Ihre Quartierbank im Heiligkreuz, Telefon 25 12 45

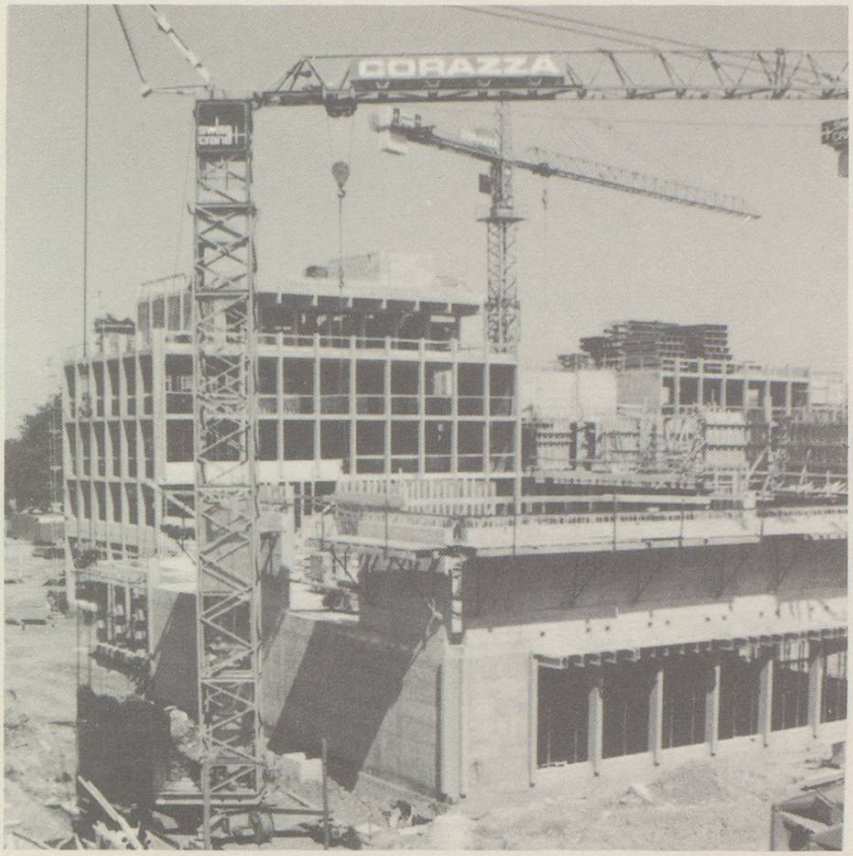

Als dynamisches Bauunternehmen
werden wir
auch exklusiven Wünschen gerecht!

CORAZZA CO. AG

Bauunternehmung
Erlachstrasse 10, 9014 St. Gallen, Telefon 071/27 23 25

Wirtschaftlichkeit · Komfort · Sicherheit · Service
erhalten Sie mit Hälg-Anlagen

hälg

HÄLG & CO. AG

Lukasstrasse 30, 9009 St. Gallen, Telefon 26 35 35
Zürich, Fribourg, Chur, Luzern, Genève

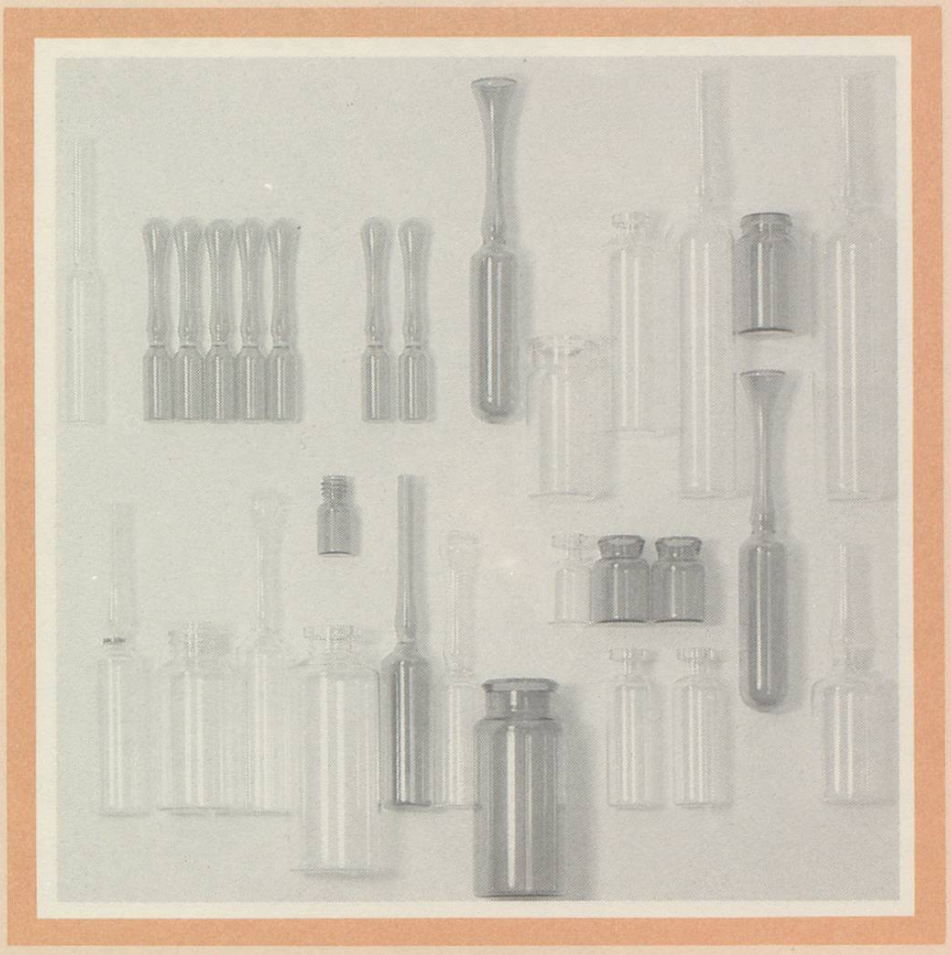

forma vitrum ag st.gallen

Glaswarenfabrik
9001 St. Gallen, Telefon 27 51 51

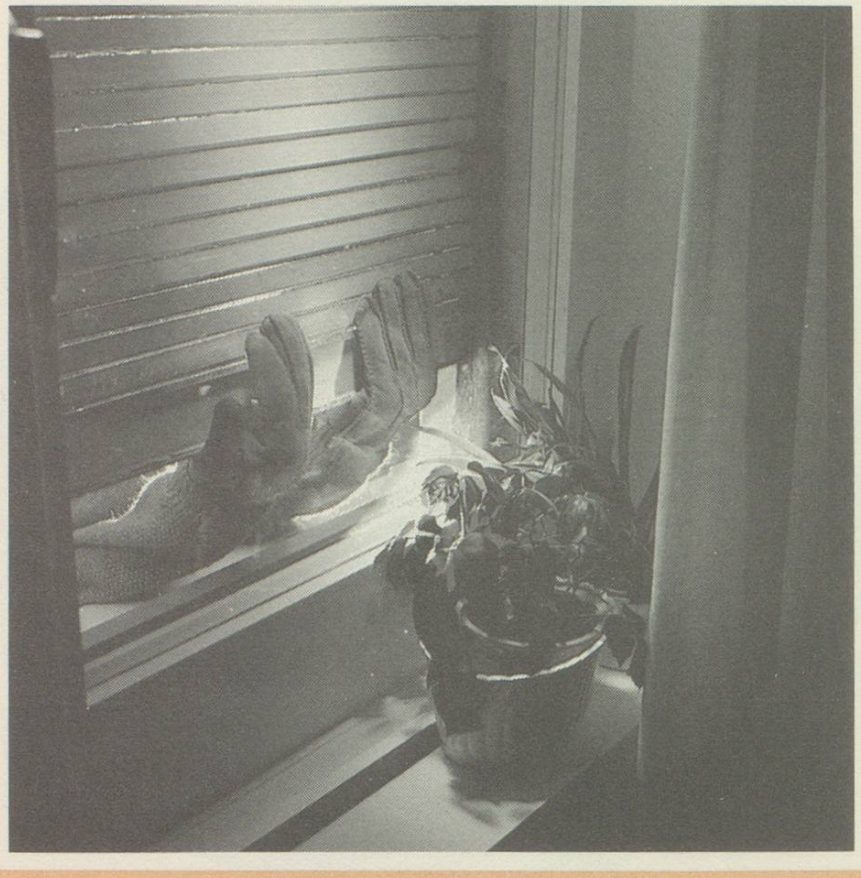

Für Ihre Sicherheit – unsere Beratung

Helvetia Feuer

Generalagentur St. Gallen
Wick + Eggmann
Poststrasse 15, 9001 St. Gallen, Telefon 071/20 11 31