Zeitschrift: Gallus-Stadt : Jahrbuch der Stadt St. Gallen

Band: - (1984)

Werbung

Nutzungsbedingungen

Die ETH-Bibliothek ist die Anbieterin der digitalisierten Zeitschriften auf E-Periodica. Sie besitzt keine Urheberrechte an den Zeitschriften und ist nicht verantwortlich für deren Inhalte. Die Rechte liegen in der Regel bei den Herausgebern beziehungsweise den externen Rechteinhabern. Das Veröffentlichen von Bildern in Print- und Online-Publikationen sowie auf Social Media-Kanälen oder Webseiten ist nur mit vorheriger Genehmigung der Rechteinhaber erlaubt. Mehr erfahren

Conditions d'utilisation

L'ETH Library est le fournisseur des revues numérisées. Elle ne détient aucun droit d'auteur sur les revues et n'est pas responsable de leur contenu. En règle générale, les droits sont détenus par les éditeurs ou les détenteurs de droits externes. La reproduction d'images dans des publications imprimées ou en ligne ainsi que sur des canaux de médias sociaux ou des sites web n'est autorisée qu'avec l'accord préalable des détenteurs des droits. En savoir plus

Terms of use

The ETH Library is the provider of the digitised journals. It does not own any copyrights to the journals and is not responsible for their content. The rights usually lie with the publishers or the external rights holders. Publishing images in print and online publications, as well as on social media channels or websites, is only permitted with the prior consent of the rights holders. Find out more

Download PDF: 03.07.2025

ETH-Bibliothek Zürich, E-Periodica, https://www.e-periodica.ch

Seit 1856

Ihr Berater für Spiel – Freizeit – Hobby

zolli bolli

Marktgasse 19, St. Gallen, Telefon 22 70 86

Wer Musik liebt,
schätzt Musik Hug

Musik Hug

Das grosse Musikhaus mit der grossen Erfahrung

9004 St. Gallen, Telefon 22 43 53

Zürich, Basel, Luzern, Winterthur, Solothurn, Lausanne,
Neuchâtel, Genève, Sion, Lugano

Provisorium Multergasse, Eingang Hinterlauben

Für alle Bankgeschäfte
mit persönlicher Beratung
zur freundlichen Regionalbank
am Schibenertor

ERSPARNISANSTALT
DER STADT ST. GALLEN

am Schibenertor
Oberer Graben 6, 9000 St. Gallen
Telefon 071/23 18 12

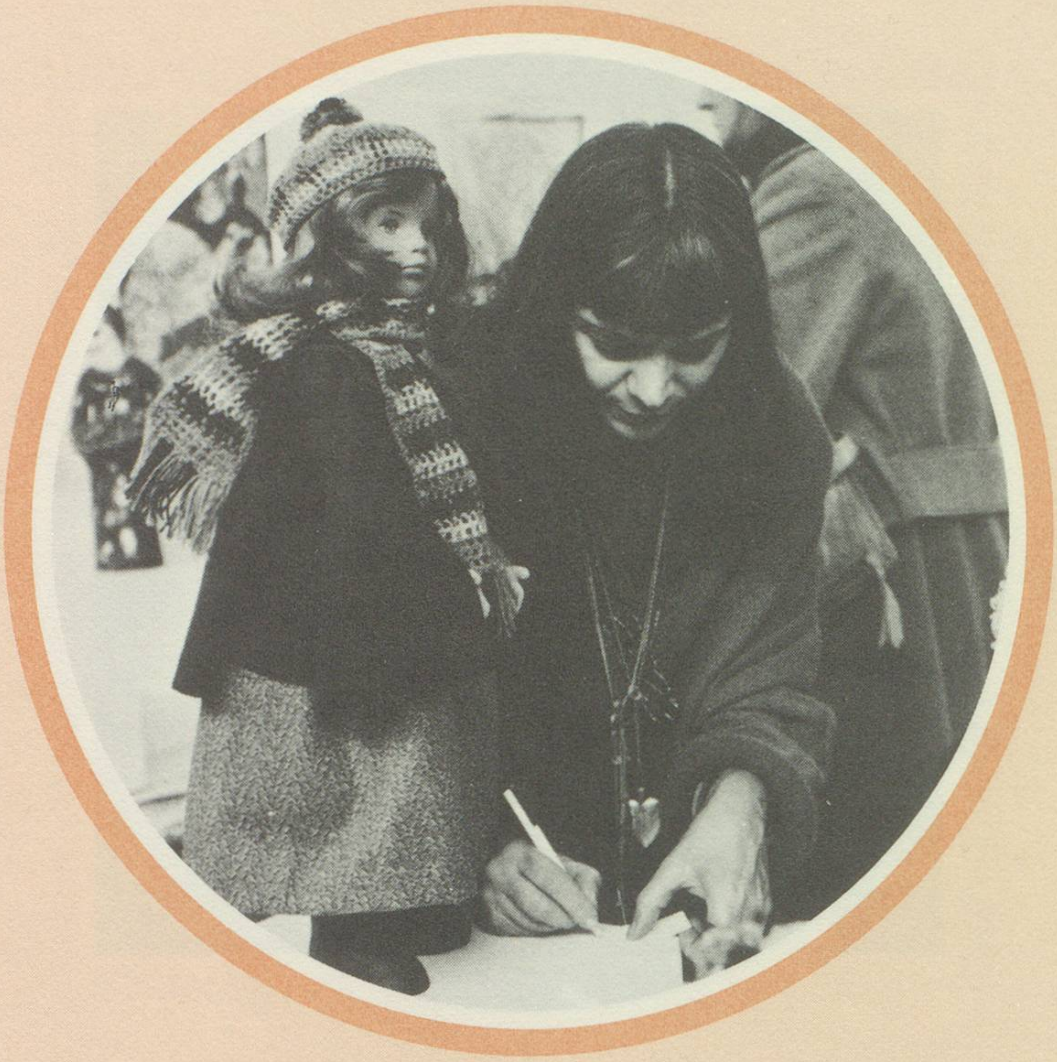

Eine Fundgrube für alle,
die bäuerliches Handwerk, städtisches Kunstgewerbe
und schöne Handwebereien lieben

HEIMATWERK ST. GALLEN

So heisst das sorgfältig restaurierte Bürgerhaus
in den Hinterlauben 10,
in dem einst Vadian wohnte und das nun
Sitz des St. Galler Heimatwerkes ist

mode
baumwollbaum

Das Modehaus, von dem Sie mehr verlangen können

9004 St. Gallen, Multergasse 5, Telefon 22 63 74

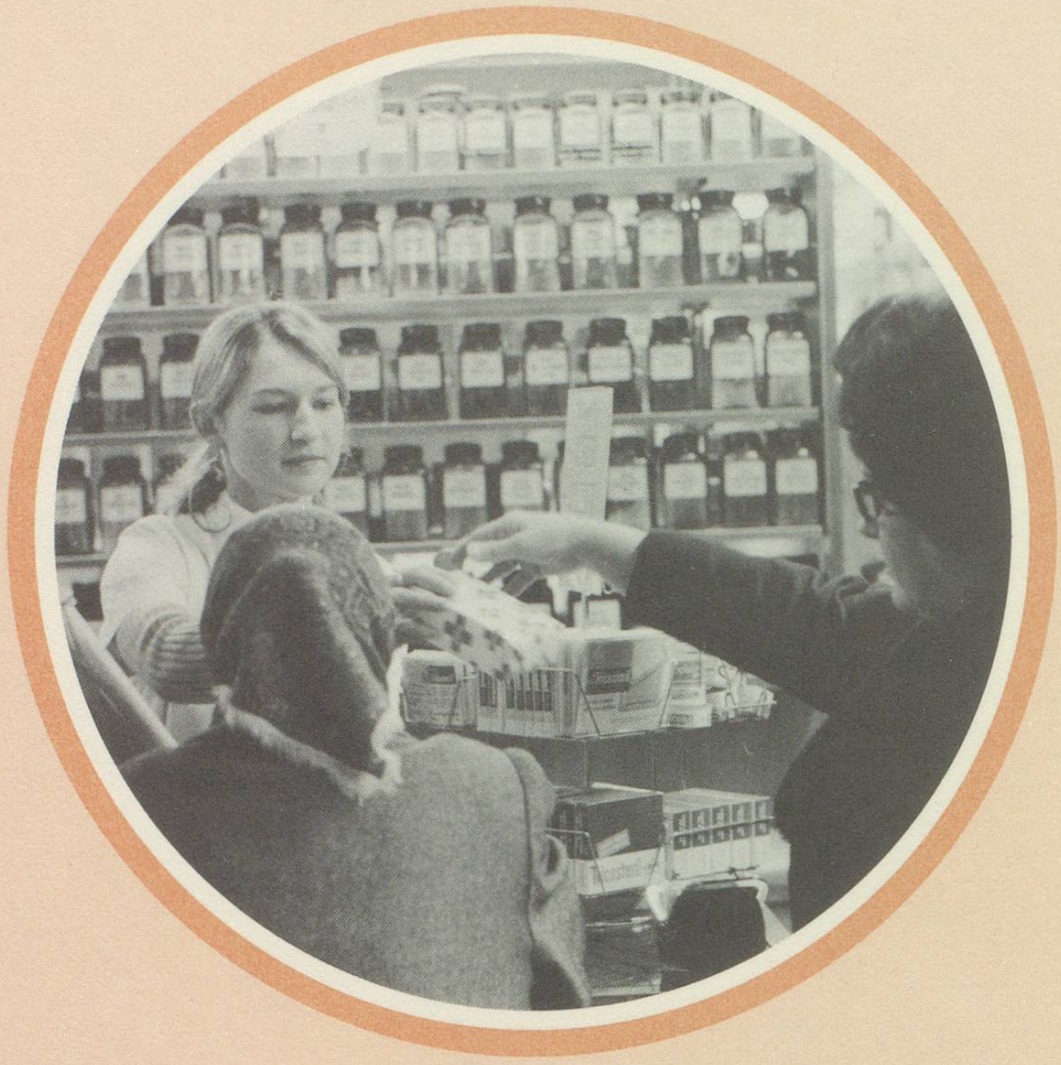

Hausmann

Hechtapotheke: Marktgasse 9, Telefon 22 27 32
Sanitätsgeschäft, Parfümerie, Arzt- und Spitalbedarf
Marktgasse 11, Telefon 22 27 33/34
Hechtdrogerie: Goliathgasse 1, Telefon 22 27 37

Zweiggeschäft in Zürich:
Uraniastrasse 11, Tel. 01/221 27 57