

Objektyp: **Advertising**

Zeitschrift: **Schweizerische Lehrerinnenzeitung**

Band (Jahr): **76 (1972)**

Heft 6

PDF erstellt am: **22.07.2024**

Nutzungsbedingungen

Die ETH-Bibliothek ist Anbieterin der digitalisierten Zeitschriften. Sie besitzt keine Urheberrechte an den Inhalten der Zeitschriften. Die Rechte liegen in der Regel bei den Herausgebern.

Die auf der Plattform e-periodica veröffentlichten Dokumente stehen für nicht-kommerzielle Zwecke in Lehre und Forschung sowie für die private Nutzung frei zur Verfügung. Einzelne Dateien oder Ausdrucke aus diesem Angebot können zusammen mit diesen Nutzungsbedingungen und den korrekten Herkunftsbezeichnungen weitergegeben werden.

Das Veröffentlichen von Bildern in Print- und Online-Publikationen ist nur mit vorheriger Genehmigung der Rechteinhaber erlaubt. Die systematische Speicherung von Teilen des elektronischen Angebots auf anderen Servern bedarf ebenfalls des schriftlichen Einverständnisses der Rechteinhaber.

Haftungsausschluss

Alle Angaben erfolgen ohne Gewähr für Vollständigkeit oder Richtigkeit. Es wird keine Haftung übernommen für Schäden durch die Verwendung von Informationen aus diesem Online-Angebot oder durch das Fehlen von Informationen. Dies gilt auch für Inhalte Dritter, die über dieses Angebot zugänglich sind.

Ein Dienst der *ETH-Bibliothek*
ETH Zürich, Rämistrasse 101, 8092 Zürich, Schweiz, www.library.ethz.ch

<http://www.e-periodica.ch>

Sticken!
ein Vergnügen



D·M·C

Hochechte Farben
Dauerhafter Glanz

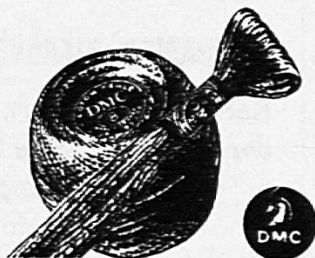

Dollfus-Mieg & Cie. SA, Oberuzwil SG

praktisch,
wirtschaftlich,
sauber...

™

**Peli
fix**

KLEBESTIFT
für Papier,
Fotos, Gewebe,
Styropor®

Pelikan

*...so fix
ging
das Kleben
noch nie!*

LONZA

Lehrerinnen

die einen Schulgarten führen, er-
halten zu Versuchszwecken

5 kg Garten-Volldünger LONZA

5 kg Ammonsalpeter LONZA

5 kg Composto LONZA

1 kg Lonzin-Pulver

1 Fl. Lonzin flüssig

gratis

Wir erwarten gerne Ihren Anruf
oder Ihr Schreiben.

LONZA AG, Postfach, 4002 Basel

Telefon (061) 34 38 50

Schulreise - Ausflüge - Ferien

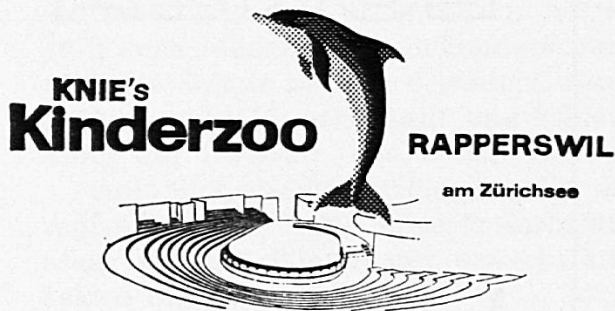

... und wieder springen die Flipper!

Einziges Delphinarium der Schweiz – jetzt überdacht; bei jeder Witterung mehrmals täglich Vorführung der brillanten Delphin-Schau. Dazu über 400 Tiere aus aller Welt, Elefantenreiten, Ponyreiten, Ponytram, Schaubrüten. – Restaurant und Picknickplätze. – Vom 18. März bis 1. November täglich geöffnet von 9 bis 18 Uhr (Juni bis September bis 19 Uhr). Kollektiveintritt für Schulen: Kinder Fr. 1.40, Erwachsene Fr. 3.—, Lehrer gratis.

Auskünfte: Zoo-Büro (055) 2 52 22

Schulreise nach Bern?

Dann besuchen Sie den **Berner Tierpark Dählhölzli** und sein reichhaltiges

Vivarium

(Vögel, Reptilien, Fische fremder Länder)

Ein großes Erlebnis für kleine und große Schüler!

Diesen Sommer:

Brienzer Rothorn 2349 m über Meer

Das ideale Ausflugsziel im Berner Oberland! — Betriebsdauer Bahn und Hotel vom **3. Juni—30. September** (vom 1.—22. Oktober bei guter Witterung mit reduziertem Fahrplan).

Bekannte Höhenwegwanderung Rothorn-Brünigpaß 4–5 Stunden.

Neue Höhenwanderung Rothorn-Schönbüel/Lungern 2–3 Stunden.

Schulklassen willkommen in unseren alkoholfreien Restaurants

Karl der Große neben Grossmünster
Nähe See
Kirchgasse 14
Telefon 32 08 10

Zürichberg Nähe Zoo
Waldspielplatz
Orellistraße 21
Telefon 34 38 48

Rigiblick oberhalb Rigiseilbahn
Spielplatz
Germaniastraße 99
Telefon 26 42 14

Zürcher Frauenverein für alkoholfreie Wirtschaften

Melchsee Frutt



Obwalden

Luftseilbahn 1920 m ü. M.

Sessellift

Balmeregghorn 2250 m ü. M.

Sommer- und Winterparadies der Zentralschweiz. Drei herrliche Bergseen. Markierte Wanderwege. Ausgangspunkt der Jochpaß- und Planplattewanderungen.

Reiches Alpenblumen- und Wildtier-Reservat.

Heimelige Hotels und moderne Touristenunterkünfte.

Auskünfte über Betriebszeiten, Tel. 041 67 12 32
Prospekte durch das Verkehrsbüro,
6061 Melchsee-Frutt

Schulreise - Ausflüge - Ferien



Ideal für Schulreisen!

Kronberg

1663 m

Wanderparadies im Appenzellerland

Zwischen Appenzell und Urnäsch, dem Säntismassiv vorgelagert, liegt als einzigartiger Aussichts- und Wanderberg der Ostschweiz der Kronberg, auf den in 8 Minuten Fahrzeit die Luftseilbahn Jakobsbad-Kronberg führt. Talstation Jakobsbad direkt an der Staatsstraße (große Parkplätze) und bei der gleichnamigen Haltestelle der Appenzellerbahn. Auf dem Kronberg modernes Restaurant. Einzigartige Rundschau auf Alpen, Mittelland, Ostschweiz und Bodenseeraum. Nach allen Seiten gefahrlose Wanderrouten ins Tal. Preisermäßigungen für Schulen.

Tel. Luftseilbahn: (071) 89 12 89/90
Tel. Bergrestaurant: (071) 81 11 30



Herrlicher Ausblick auf die historischen Stätten der Zentralschweiz Höhen-Wanderwege Massenlager

Auskunft:
Rigibahn-Gesellschaft
6354 Vitznau
Tel. (041) 83 18 18



Natur- und Tierpark Goldau

im wildromantischen Bergsturzgebiet; der Anziehungspunkt für Schul- und Vereinsausflüge. 3 Minuten vom Bahnhof.



Verkehrshaus der Schweiz Luzern mit Planetarium «Longines»

Lebendiger Anschauungsunterricht am Originalfahrzeug. Entwicklung der Verkehrsmittel zu Wasser, zu Lande und in der Luft sowie des Nachrichtenwesens und Tourismus. Einziges Planetarium der Schweiz, das eine eindruckliche Darstellung des Sternenhimmels vermittelt. Lohnendes Ziel Ihrer Schulreise.

Bis Ende November täglich geöffnet von 09.00 bis 18.00 Uhr.

Auskünfte erteilt: Verkehrshaus der Schweiz, Lidostraße 5, 6000 Luzern
Tel. (041) 23 94 94

Schulreise - Ausflüge - Ferien



50 km Wanderwege. Lohnender Ausgangspunkt für Schulreisen!

Tips mit Wanderzeiten zwischen 2—5 Stunden. Braunwald—Oberblegisee mit Abstieg nach Luchsingen, Nidfurn oder Leuggelbach, Schwanden. **Sesselbahn Gumen** mit gleichem Abstieg via Bächital Braunwald — Nußbühl — Klausenstraße — Linthal. Schulen stark ermäßigte Fahrpreise.

- e erster alpiner Rosenprüfgarten in Europa. Vita-Parcours.

Verbinden Sie Ihre Schulreise mit einer Schifffahrt auf dem schönen Zürichsee

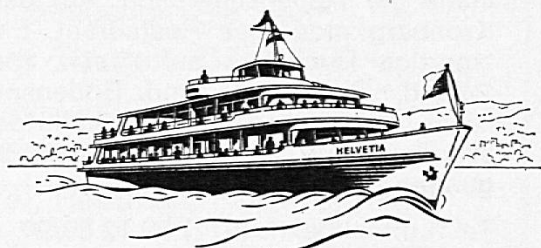

Besonders beliebte Reiseziele: Halbinsel Au, Insel Ufenau, Rapperswil (Kinderzoo) usw. Günstige Verbindungen mit Kursschiffen. — Auskünfte durch die Zürichsee-Schiffahrtsgesellschaft
Tel. (01) 45 10 33

Mit einer Schulreise in den Zoologischen Garten Basel

Verbinden Sie Vergnügen, Freude und lebendigen Unterricht! Reichhaltige Sammlung seltener Tiere.

Kinder bis zum 16. Altersjahr	Fr. 1.50
Schulen kollektiv bis 16. Altersjahr	Fr. 1.20
Schulen kollektiv 16.—20. Altersjahr	Fr. 2.40
Erwachsene	Fr. 4.—
Kollektiv von 25 bis 100 Personen	Fr. 3.50
Kollektiv über 100 Personen	Fr. 3.—

Reiseleiter können Kollektivbillette jederzeit an den Kassen lösen.

Öffnungszeiten: 08.00—19.00 Uhr; Schließung der Tierhäuser 18.00 Uhr.

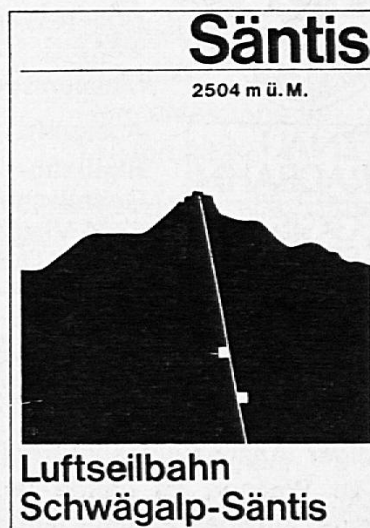

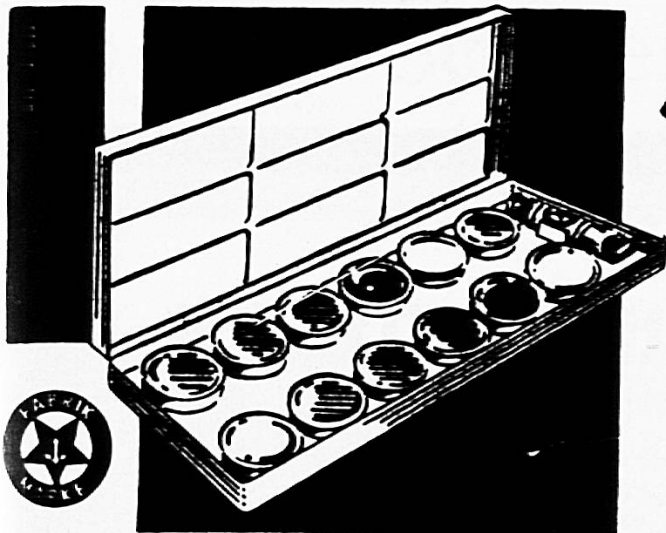

Anker

dient dem Fortschritt und bringt einen **Schulfarbkasten** aus weißem **Kunststoff** mit Deckfarben mit folgenden Vorzügen:

- unzerbrechlich
- keine scharfen Ecken und Kanten
- kein Rosten

Generalvertretung für die Schweiz:
Rud. Baumgartner-Heim & Co.,
 8032 Zürich

Verlangen Sie weitere farbige Druckschriften über die seit 1891 hergestellten Anker-Erzeugnisse

SCHWEIZER FIBELWERK

Der Schweizerische Lehrerinnenverein und der Schweizerische Lehrerverein empfehlen Kolleginnen und Kollegen die Verwendung der von bewährten Praktikern verfaßten Fibel und Hefte für den Erstleseunterricht.

Analytischer Lehrgang

Fibel «**Komm lies**», Emilie Schächli/Hans Witzig Fr. 2.10
 und acht Lesehefte zu je Fr. 1.80

Synthetischer Lehrgang

Fibel « **Wir lernen lesen** », Wilhelm Kilchherr/C. Piatti Fr. 1.80
 und zwei Lesehefte zu je Fr. 1.80

Ganzheitlicher Lehrgang

Mundart-Fibel «**Roti Rösli im Garte**»
 Arbeitsgemeinschaft der Zürcher Elementarlehrer Fr. 3.10
 und Leseheft «**Steht auf, ihr lieben Kinderlein**» Fr. 1.80

Bestelladresse:

Schweizerischer Lehrerverein Ringstraße 54 **8057 Zürich** Tel. (01) 46 83 03



Inseratpreise: 1/1 Seite Fr. 160.—,
 1/2 Seite Fr. 92.—, 1/4 Seite Fr. 55.—,
 1/8 Seite Fr. 31.—. — Wiederholungsrabatte laut Tarif. — Inserate: Schweiz. Lehrerinnen-Zeitung, Milly Enderlin, Laubenhof 49, 7000 Chur, ☎ (081) 22 27 20

Druck: Bischofberger & Co., 7002 Chur

AZ 7000 Chur 1

Direktion der Schweiz.
Landesbibliothek
3003 B e r n

Knüpf-Batik mit DYLON

Kaltwasserfarben

Kinderleibchen in Baumwolle uni weiss
kurzarm 10-12-14-16 Jahre **Fr. 4.95./.** 10%

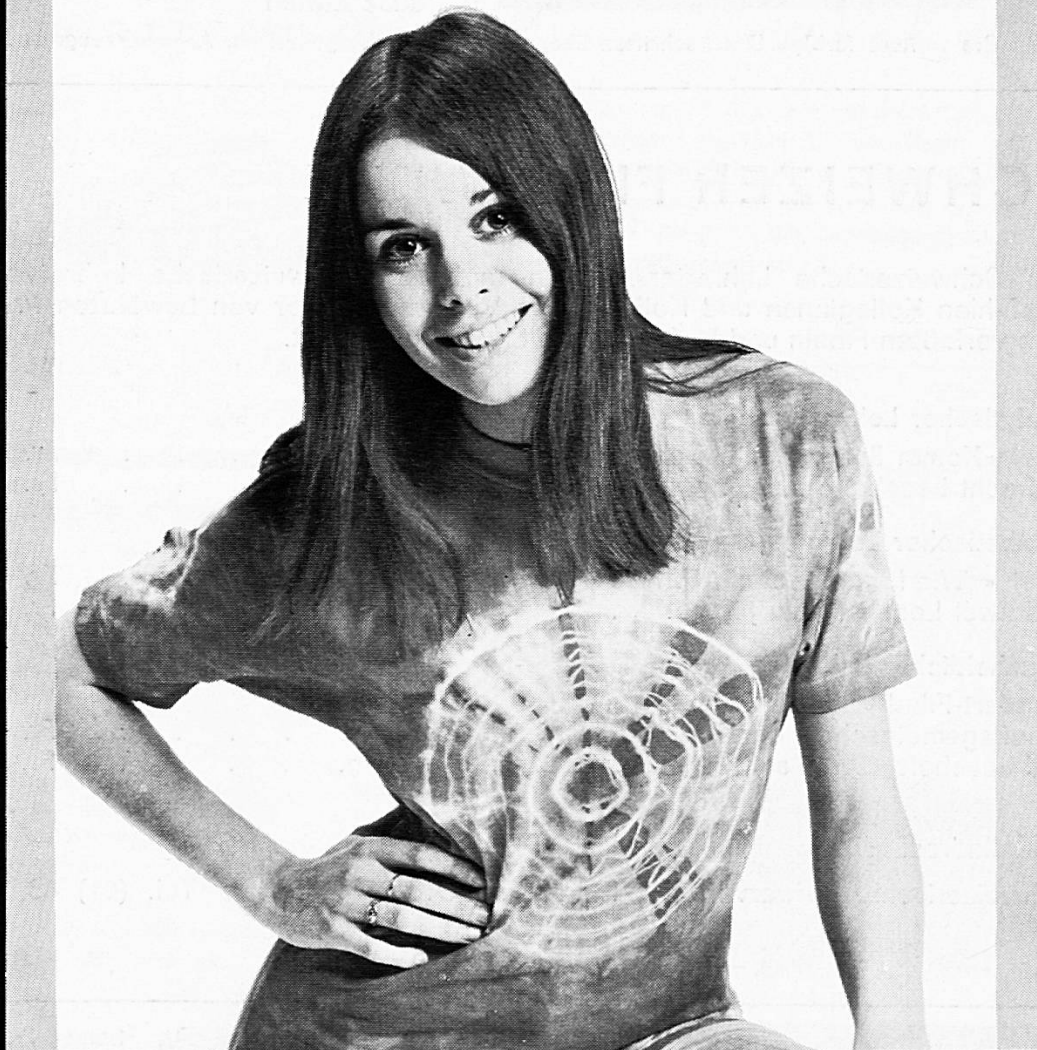

Luchsinger + Trees AG
Bern am Theaterplatz

Telefon 031 22 76 14