

Objektyp: **Advertising**

Zeitschrift: **Schweizerische Lehrerinnenzeitung**

Band (Jahr): **79 (1975)**

Heft 9

PDF erstellt am: **22.07.2024**

### **Nutzungsbedingungen**

Die ETH-Bibliothek ist Anbieterin der digitalisierten Zeitschriften. Sie besitzt keine Urheberrechte an den Inhalten der Zeitschriften. Die Rechte liegen in der Regel bei den Herausgebern. Die auf der Plattform e-periodica veröffentlichten Dokumente stehen für nicht-kommerzielle Zwecke in Lehre und Forschung sowie für die private Nutzung frei zur Verfügung. Einzelne Dateien oder Ausdrucke aus diesem Angebot können zusammen mit diesen Nutzungsbedingungen und den korrekten Herkunftsbezeichnungen weitergegeben werden. Das Veröffentlichen von Bildern in Print- und Online-Publikationen ist nur mit vorheriger Genehmigung der Rechteinhaber erlaubt. Die systematische Speicherung von Teilen des elektronischen Angebots auf anderen Servern bedarf ebenfalls des schriftlichen Einverständnisses der Rechteinhaber.

### **Haftungsausschluss**

Alle Angaben erfolgen ohne Gewähr für Vollständigkeit oder Richtigkeit. Es wird keine Haftung übernommen für Schäden durch die Verwendung von Informationen aus diesem Online-Angebot oder durch das Fehlen von Informationen. Dies gilt auch für Inhalte Dritter, die über dieses Angebot zugänglich sind.

**Die Wandtafel\*)  
ist so  
unentbehrlich  
wie  
die Schule**

\*) Die funktionsgerechte „Maxima“-Wandtafel: intensiv  
magnetaftend, leicht zu beschriften und zu reinigen

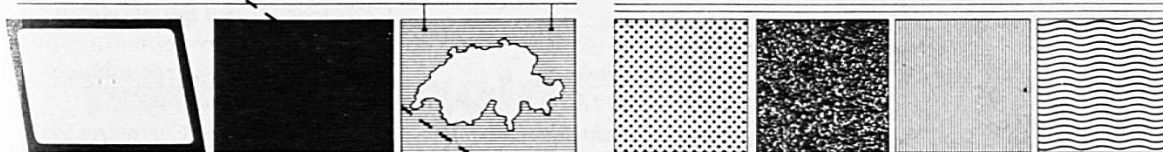

beispielsweise in der Kombination  
Projektionswand, verschiebbare  
Buchwandtafel und Kartenzug.

beispielsweise ergänzt durch  
An- und Umhänge-Tafeln für den  
Gruppen-Unterricht (auch mit  
Kork-, Kletten- und Molton-  
Belägen).



beispielsweise verschiebbare,  
mehrseitige Tafeln mit oder ohne  
transparente Einlagefläche.

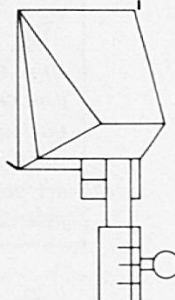

**hunziker**

Hunziker AG  
8800 Thalwil  
Telephon (01) 720 56 21



Wandtafeln, Projektionsflächen, Schul- und Labormobiliar

## Dürfen wir uns vorstellen

**D**ie AKAD ist eine für die Erwachsenenbildung spezialisierte Schulorganisation. Alle Studiengänge können neben der Berufsarbeit und weitgehend unabhängig von Wohnort und Alter absolviert werden.

**U**nserere Lehrmethode ist auf die Bedürfnisse Erwachsener (ab etwa 17 Jahren) zugeschnitten; sie hat sich bei der Vorbereitung auf die anspruchsvollsten staatlichen Prüfungen hervorragend bewährt. Die AKAD stellt seit Jahren z. B. an der Eidg. Matura oder an der Eidg. Buchhalterprüfung mit Abstand am meisten Kandidaten von allen privaten Schulen der Schweiz. Alle unsere Studiengänge sind so gestaltet, dass der Teilnehmer, der mitarbeitet, das Ziel sicher erreicht.

*Alle AKAD-Schulen entsprechen dem Qualitätsniveau der Maturitätsschule. Alle sind unabhängig von Berufsarbeit, Alter und Wohnort zugänglich; der Eintritt ist jederzeit möglich.*

**W**ir vermitteln das Wissen durch sorgfältig programmierte schriftliche Unterlagen. Mit diesem Fernunterricht ist so viel mündlicher Klassenunterricht verbunden, wie es für das jeweilige Lehrziel notwendig ist. Da unsere Lehrer von der blossen Stoffvermittlung entlastet sind und sich auf Anwendung, Übung, Veranschaulichung und Wiederholung beschränken können, kommen wir mit verhältnismässig wenig Unterrichtsstunden aus. Diese werden so angesetzt, dass sie auch für Berufstätige zugänglich sind, die von weither anreisen müssen. Für Maturanden ohne Berufstätigkeit führen wir eine Tagesmaturitätsschule.

### Maturitätsschule:

*Eidg. Matura (auch Wirtschaftsmatura), Hochschulaufnahmeprüfungen (ETH, HSG).*

### Handelsschule:

*Handelsdiplom VSH, Eidg. Fähigkeitszeugnis.*

### Höhere Wirtschaftsfachschule:

*Eidg. Diplomprüfung für Buchhalter, Treuhandzertifikat.*

### Schule für Sprachdiplome:

*Deutschdiplome ZHK, Englischdiplome Universität Cambridge, British-Swiss Chamber of Commerce, Französischdiplome Alliance Française.*

**U**nserere Lehrgänge verlangen grundsätzlich keine Vorkenntnisse, da sie von Grund auf einsetzen. Wer Vorkenntnisse besitzt, erreicht damit in vielen Fächern verhältnismässig rasch Hochschulniveau. Die Kursgelder sind für jedermann erschwinglich und die Bedingungen so liberal, dass niemand ein Risiko eingeht. Selbstverständlich setzen wir keine Vertreter (auch «Schulberater» usw. genannt) ein. Wer sich weiterbilden will, findet in unserem breit angelegten Programm bestimmt das richtige Ziel.

### Schule für Spezialkurse:

*Aufnahmeprüfung Technikum, Vorbereitung auf Schulen für Pflegeberufe und Soziale Arbeit.*

### Schule für Vorgesetztenbildung:

*Vorgesetztenausbildung, Personalassistent, Chefsekretärin (verlangen Sie das Spezialprogramm).*

### Technisches Institut:

*Elektronik, Elektrotechnik usw. Durchführung: Lehrinstitut Onken.*

### Schule für Weiterbildungskurse:

*Fremdsprachen, Deutsch, Mathematik, Naturwissenschaften, Geisteswissenschaften, Handelsfächer.*

*Verlangen Sie bitte unverbindlich das ausführliche Schulprogramm.*

Akademikergemeinschaft  
für Erwachsenenfortbildung AG,  
8050 Zürich, Schaffhauserstr. 430,  
Telefon 01/48 76 66





# Herzlichen Dank

Unser 50jähriges Geschäftsjubiläum, das wir dieses Jahr feiern können, möchten wir zum Anlass nehmen, unsern langjährigen, treuen Kunden herzlich zu danken.

Ohne Ihre Treue zu unserem Hause und ohne Ihr Vertrauen in unsere Auswahl wären wir wohl nicht so alt geworden.

Das gibt uns den Mut und die Verpflichtung, im bisherigen Sinne unsere Kräfte in den Dienst der Schule zu stellen und weiterhin ein möglichst attraktives, ausgereiftes und schulgerechtes Programm für Sie bereitzuhalten.

Gestatten Sie uns, Sie bei dieser Gelegenheit zu einer für Sie unverbindlichen Besichtigung unserer ständigen, grossen Schulbedarfs-Ausstellung einzuladen.

**ERNST INGOLD + Co. AG 3360 HERZOGENBUCHSEE**  
Das Spezialhaus für Schulbedarf Tel. 063 5 31 01

**50 JAHRE INGOLD 1925-1975**

## Neu bei Ingold RUNDWEBRAHMEN

aus Kunststoff, stapelbar,  $\phi$  23 cm, mit 43 Kerben zum Besspannen und 2 Webnadeln, inkl. Arbeitsanleitung

<u>1—9</u>	<u>10—99</u>	<u>ab 100</u>
Fr. 2.15	Fr. 1.95	Fr. 1.80

per Stück

**Besonders geeignete Materialien:**  
Kunstbast EICHE und dicke Wolle.

Viele gestalterische Möglichkeiten — einfache Handhabung.

Verlangen Sie unverbindlich unsere Dokumentation «Rundwebrahmen und Kunstbast EICHE».

**Ernst Ingold + Co. AG**

Das Spezialhaus für Schulbedarf

**3360 Herzogenbuchsee**







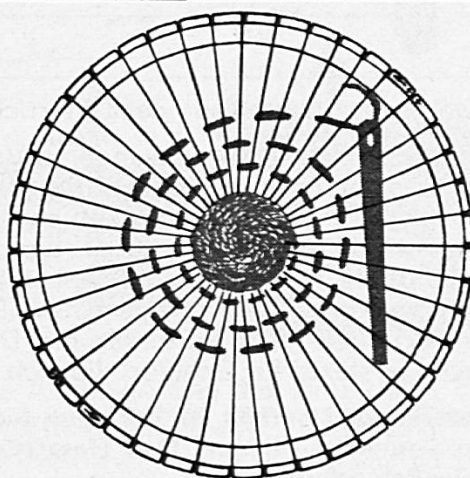



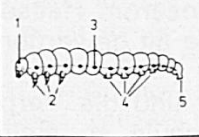





Telefon 063 5 31 01

**Ständige Schulbedarfsausstellung**

**50 JAHRE INGOLD 1925-1975**



**Naturkunde I von Max Feigenwinter**  
**Ein Band aus der neuen Publikationsreihe**  
**«Schubigers Unterrichtsbeiträge»**

Puppen und Schmetterlinge		Prüfung: Schmetterlinge																
		Name: _____ Note: _____ Pt.: _____																
		5																
 <p>Beispiel: _____</p>		<b>1. Benenne die nummerierten Teile der Raupe!</b>  <p>1 _____                  2 _____                  3 _____                  4 _____                  5 _____</p>																
 <p>Beispiel: _____</p>		<b>2. Fülle die leeren Felder aus!</b> <table border="1"> <thead> <tr> <th>Entwicklungsstufen</th> <th>Dauer des Stadiums</th> <th>Zwei typische Feinde</th> </tr> </thead> <tbody> <tr><td> </td><td> </td><td> </td></tr> <tr><td> </td><td> </td><td> </td></tr> <tr><td> </td><td> </td><td> </td></tr> <tr><td> </td><td> </td><td> </td></tr> </tbody> </table>		Entwicklungsstufen	Dauer des Stadiums	Zwei typische Feinde												
Entwicklungsstufen	Dauer des Stadiums	Zwei typische Feinde																
 <p>Beispiel: _____</p>		<b>3. Benenne die verschiedenen Puppenarten und nenne je einen Vertreter!</b> <table border="1"> <tbody> <tr> <td></td> <td> </td> <td></td> <td> </td> </tr> <tr> <td></td> <td> </td> <td></td> <td> </td> </tr> </tbody> </table>																
																		
																		
 <p>Beispiel: _____</p>		8																

Zwei Arbeitsblätter aus der Unterrichtseinheit Schmetterlinge

Naturkunde I ist der gelungene Versuch, Theorie und Praxis eines wichtigen Unterrichtsfaches der Mittelstufe in einem Werk zu vereinigen.

Der Autor des erfolgreichen Buches «Gruppenunterricht» gibt darin einleitend allgemeine didaktische Hinweise und methodische Anregungen zur Gestaltung des Naturkundeunterrichts. In den beiden Unterrichtseinheiten «Schmetterlinge» und «Schnecken» zeigt er Wege für die Praxis auf und nennt dabei auch Möglichkeiten der Gruppen- und Partnerarbeit. Der Band bringt neben vielen Arbeitsblättern auch Lesetexte für Schüler, die sich auf den naturkundlichen Stoff beziehen.

**Naturkunde I enthält 30 Vorlagen für Arbeitsblätter zum Thermokopieren, gezeichnet von Max Pflüger. Das Herstellen von Kopien für eine Schulklasse ist ausdrücklich erlaubt.**

Naturkunde I umfasst 104 Seiten, A4, mit einer Farbtafel und kostet Fr. 24.—. Bestell-Nr. 302.50

**Coupon für Ihre Bestellung**

Bitte senden Sie mir . . . . . Expl. «Naturkunde I» von Max Feigenwinter

Name: \_\_\_\_\_

Adresse: \_\_\_\_\_

Vorname: \_\_\_\_\_

Plz., Wohnort: \_\_\_\_\_

Rechnung an: \_\_\_\_\_



**Franz Schubiger Winterthur**

8400 Winterthur, Mattenbachstrasse 2, Telefon 052 29 72 21





# BLOCKFLÖTEN

Grösste Auswahl der bekanntesten Marken

## MOECK

Rottenburgh-Modelle

## RÖSSLER

Oberlender-Modelle

## PELIKAN

## MOLLENHAUER

## AULOS

Schul- und Meisterinstrumente

Musikhaus zum Pelikan Postfach 8044 Zürich

Hadlaubstrasse 63 Montag geschlossen Tel. 01 60 19 85

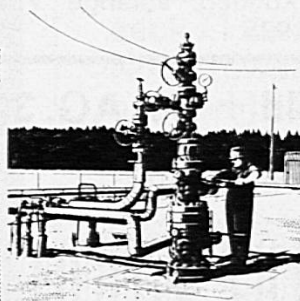
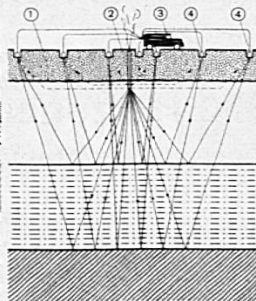
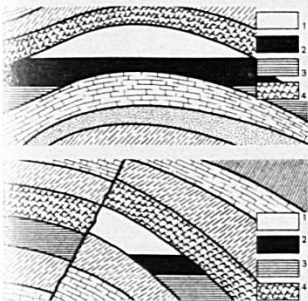

## Die Gaswirtschaft heute

Für die Aktualisierung des Unterrichts im Zusammenhang mit dem Thema Gas/ Gaswirtschaft stellen wir zur Verfügung:

### Informationsdossier

(für den Lehrer bestimmt)  
enthält u. a. auch die wichtigsten Daten über Erdgas.

### Informationsserie

(Knappe Informationen für den Schüler)  
Broschüren über Erdgas und die Erdgas-integration.

Dieses Material wird gratis abgegeben.

Dokumentationsdienst  
der schweizerischen Gasindustrie  
Grütlistrasse 44 8027 Zürich  
Telefon 01/ 36 56 34



# Keramiplast®

**KERAMIPLAST** — die **gebrauchsfertig** angeteigte Modelliermasse — angenehm geschmeidig — selbsthärtend ohne Brennen — ungiftig — mit Wasser abwaschbar — haltbar — **geeignet für Schüler vom ersten bis zum letzten Schuljahr!**

Das trockene Material lässt sich schneiden, feilen, sägen, bohren und schleifen. Nach dem Lufttrocknen können die Modelle mit Wasserfarbe oder Lack farbig überzogen werden.

Beutel zu:	1—9	ab 10
ca. 450 g, weiss oder terracotta	2.75	2.45
ca. 2½ kg, weiss oder terracotta	12.—	11.—

# Plastiform

## Neu bei Ingold

**PLASTIFORM** ist eine selbsttrocknende Leichtmodelliermasse aus holzhaltigen Grundstoffen in Pulverform, die einfach mit Wasser angeteigt wird und an der Luft ohne Brennen hart und nahezu bruchfest durchtrocknet.

**PLASTIFORM** kann gesägt, gefeilt, gebohrt, geschnitzt, geschliffen und gedreht werden.

holzfarben, Karton zu:	1—9	ab 10
ca. 200 g, Nr. 710	2.55	2.25
ca. 5 kg,	1—4	ab 5
Schulpackung Nr. 750	44.50	41.50

Bitte beachten Sie den **Prospekt mit Gutschein** über **KERAMIPLAST** und **PLASTIFORM**, der auch in Ihrem Schulhaus aufliegt oder demnächst eintreffen wird. Weitere Gutscheine können, solange Vorrat, nachbezogen werden. Einsendeschluss: 10. Oktober 1975.

## Ernst Ingold + Co. AG, 3360 Herzogenbuchsee

Das Spezialhaus für Schulbedarf

Telefon 063 5 31 01

# 50 JAHRE INGOLD 1925 - 1975

### Sprachunterricht an Erwachsene

Für Freizeitschulen in verschiedenen Ortschaften der deutschen Schweiz suchen wir

#### nebenamtliche Lehrkräfte

und

#### nebenamtliche Schulleiter

Verlangen Sie bitte Informationsmaterial bei der **Gemeinschaft für Freizeitschulen**, Tel. 073 22 62 11

### Moderner Ausdruckstanz in der Erziehung

Kurs mit Claude Perrottet im Freizeitsaal der Pro Juventute «im Stadthof 11», Wallisellenstr. 13, Zürich-Oerlikon, vom 22. Oktober bis 17. Dezember 1975 und vom 14. Januar bis 24. März 1976 (ein Semester zu 16 Nachmittagsstunden) Fr. 216.—. Anmeldung und Auskunft bis 11. Oktober beim Kursleiter: im Klösterli 33, 8044 Zürich, Tel. 01 46 78 48.



weyl Visuelle Einrichtungen

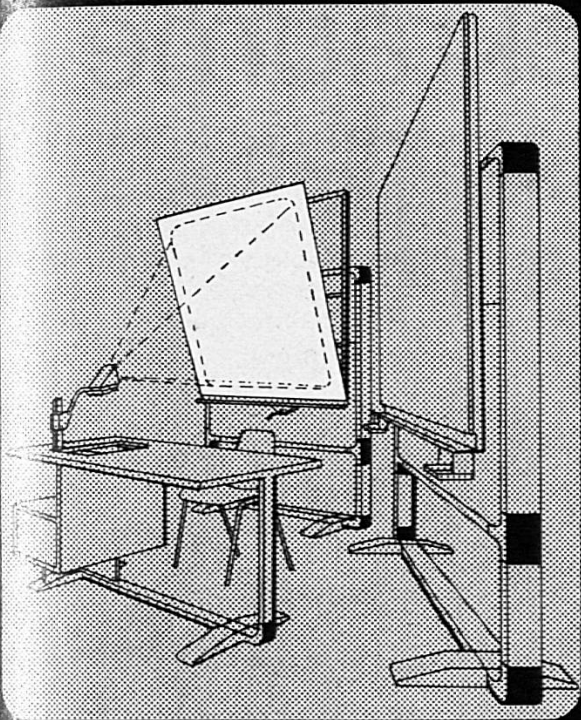

## Leichter lehren und lernen

mit visuellen Einrichtungen  
von weyl

Voraussetzung für einen spannenden Bild-Ton-Unterricht  
ist eine ausgeklügelte visuelle Einrichtung

Die visuellen Einrichtungen von Weyel kennt man seit  
vielen Jahren in vielen Ländern, schätzt die hohe Qualität,  
die Funktionssicherheit und auch die vernünftigen Preise.

Bei der Entwicklung und Herstellung von ausgeklügelten  
visuellen Einrichtungen spielen die Fachleute von Weyel  
eine ganz bedeutende Rolle. Sie haben Erfahrung! Und sie  
arbeiten mit Pädagogen zusammen, darum wissen sie,  
worauf es ankommt.

**Die Weyel-Einrichtungen haben auch in  
unseren Schulen schon Schule gemacht!**

Verkauf in der deutsch- und italienischsprachigen Schweiz  
(Tessin):

**leugger**

Mobielwerkstätten  
Postfach 4028 Basel

Lehenmattstr. 244  
Telefon 061 42 08 77

Geistlich präsentiert

# Basteltip

**Soeben erschienen:  
Broschüre  
mit den beliebtesten  
Geistlich  
Konstruvit-Basteltips**

Inhalt: Pinguin / Oster-  
Dekorationen / Elefant /  
Tier-Mobile / Zigeuner-  
Mädchen / Advents-Kalen-  
der / Pippi Langstrumpf /  
Eule / Chlaus-Zwergli /  
Chlaussack / Chlausstiefel /  
Rennauto aus Wellkarton /  
Dörfchen aus Streichholz-  
schachteln / Verkleidungs-  
sack / Hühner-Familie /  
Konstruweli (aus Joghurt-  
bechern) / Spar-Elefant /  
Sparsäuli / Igelfamilie /  
Spiegel und Zuckerdose  
aus Wäscheklammern /  
Kuschel-Hase / Sommer-  
vogel / Krokodil / Stecken-  
pferd.

Bestellungen gegen Vorein-  
zahlung von Fr. 3.— pro  
Broschüre auf Postcheck  
80-48831, Geistlich  
Konstruvit-Basteltip,  
8702 Zollikon



alles klebt mit Konstruvit



---

# Mehrzweckräume

Mehrzweckräume im Schulhaus oder Gemeindehaus müssen verschiedensten Anforderungen gerecht werden. Diesen Anforderungen gerecht werden Möbel, die im Gebrauch handlich und stabil sind und bei Nichtgebrauch ein Minimum an Platz erfordern. Der Mobil Klapptisch Modell 722 erfüllt diese Forderung, er ist mit eingeklappten Füßen nur noch 8 cm hoch (!) und beliebig stapelbar. Über weitere Möglichkeiten geben wir Ihnen gerne Auskünfte.

Verlangen Sie bitte Offerte oder eine unverbindliche Fachberatung.

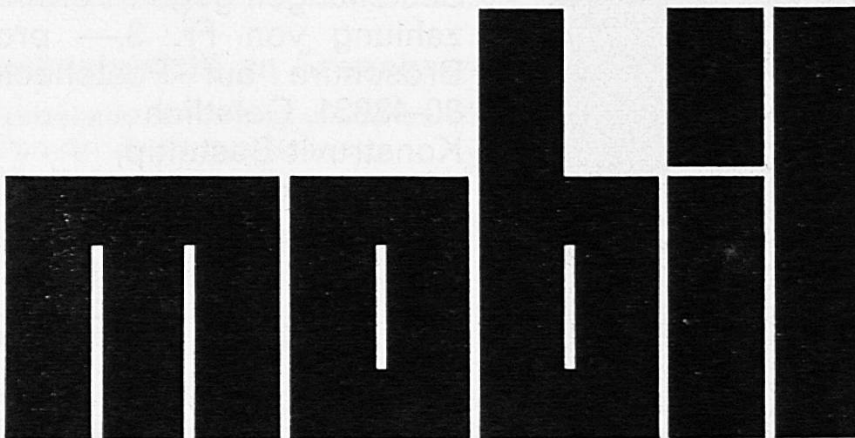
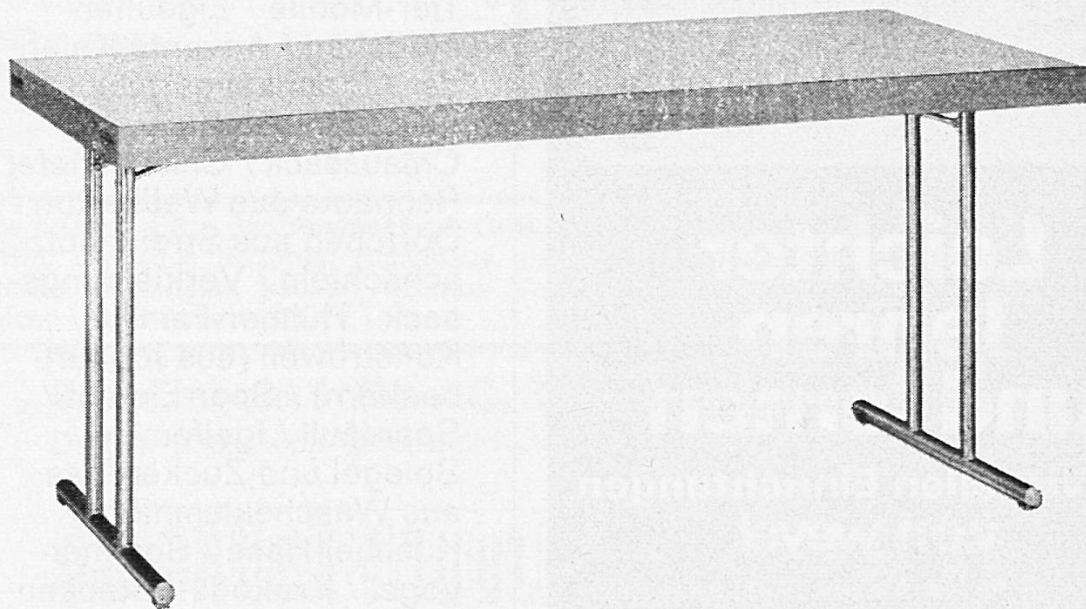

Mobil-Werke  
U. Frei  
9442 Berneck  
Tel.07171 22 42



---

**P**ARSENN  
PISCHA  
DAVOS

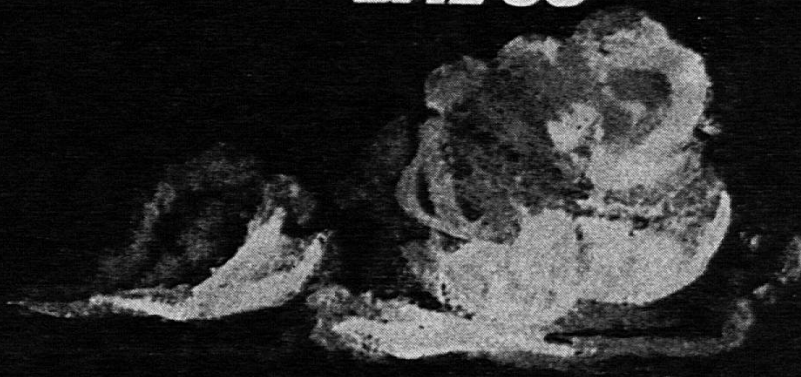

*... hoch  
über dem Alltag!*

## Schulreise - Ausflüge - Ferien



### Delphine und Seelöwen

Bei jeder Witterung mehrmals täglich die fröhliche Flipper- und Seelöwen-Schau im wettergeschützten Delphinarium.

Dazu über 400 Tiere aus aller Welt, Elefantenreiten, Ponyreiten, Rössliträm, Schaubrüten. — Preisgünstiges Restaurant und Picknickplätze. Täglich geöffnet (auch an allen Feiertagen) von 9 bis 18 Uhr (Mai bis August bis 19 Uhr).

Kollektiveintritt für Schulen:

Kinder Fr. 1.50, Erwachsene Fr. 4.—, Lehrer gratis.

Auskünfte: Zoo-Büro, Tel. 055 27 52 22

### Mit einer Schulreise in den Zoologischen Garten Basel

verbinden Sie Vergnügen, Freude und lebendigen Unterricht! Reichhaltige Sammlung seltener Tiere.

Fr.

Kinder bis zum 16. Altersjahr 2.50

Schulen kollektiv bis 16. Altersjahr 1.80

Schulen kollektiv 16.—20. Altersjahr 3.50

Erwachsene 6.—

Kollektiv von 25 bis 100 Personen 5.50

Kollektiv über 100 Personen 5.—

Reiseleiter können Kollektivbillette jederzeit an den Kassen lösen.

**Öffnungszeiten:** 08.00—18.30 Uhr;  
Schliessung der Tierhäuser 18.00 Uhr.

### Schulklassen willkommen in unseren alkoholfreien Restaurants

**Zürichberg** Nähe Zoo  
Waldspielplatz  
Orellistrasse 21  
Telefon 34 38 48

**Rigiblick** oberhalb Rigiseilbahn  
Spielplatz  
Germaniastrasse 99  
Telefon 26 42 14

**Zürcher Frauenverein für alkoholfreie  
Wirtschaften**



1300–2000 m über Meer

### Sommer- und Winterkurort

beliebtes Ausflugsziel über Schwyz und dem Vierwaldstättersee, erreichbar mit der Drahtseilbahn Schwyz–Stoos.

Autobusverbindung ab Schwyz und Brunnen.

Der Stoos bietet im **Sommer:**

Angenehmen Aufenthalt, ein grosses geheiztes Schwimmbad, Sesselbahnen auf den Fronalpstock, Wandern auf immer neuen Wegen, eine seltene Alpenflora und umfassende Fern- und Talsicht.

Der Stoos bietet im **Winter:**

Viel Sonne und Schnee, 6 Skilifte für alle Ansprüche, Curling, Schweizer Skischule, Langlaufloipen.

Auskunft und Prospekte

**Verkehrsbetriebe Schwyz**

Tel. 043 21 21 66



## Schulreise - Ausflüge - Ferien



### Verkehrshaus der Schweiz Luzern mit Planetarium und Kosmorama

Lebendiger Anschauungsunterricht am Originalfahrzeug. Entwicklung der Verkehrsmittel zu Wasser, zu Lande und in der Luft sowie des Nachrichtenwesens, der Raumfahrt und des Tourismus. Einziges Planetarium der Schweiz, das eine eindruckliche Darstellung des Sternenhimmels vermittelt. Lohnendes Ziel Ihrer Schulreise. Bis Ende November täglich geöffnet von 09.00 bis 18.00 Uhr.

Auskünfte erteilt: Verkehrshaus der Schweiz, Lidostr. 5, 6006 Luzern, Tel. (041) 31 44 44

### RESTAURANTS BAHNHOFBUFFET ZÜRICH HB

Keiner zu klein, um Stammgast zu sein . . .

— besonders, wenn man jedes Jahr an der Schulreise bei uns einkehrt.

Und wenn's mit vierzig «Chnöpf» einmal lauter zugeht, denken wir immer daran, dass wir früher alle «Engel» waren . . .

— und gewähren für Schulen Spezialrabatt.

Im

TEA- UND LUNCHROOM KÜCHLIWIRTSCHAFT

Telefon 01 23 37 93, int. 43/44



### Luftseilbahn Bernina-Diavolezza

Ideales Ausflugsziel für Schulreisen.  
Berghaus mit Übernachtungsmöglichkeiten.

Telefon Direktion LBD (082) 6 64 19  
Bergrestaurant (082) 6 62 05



### 50 km Wanderwege. Lohnender Ausgangspunkt für Schulreisen!

Tips mit Wanderzeiten zwischen 2—5 Stunden. Braunwald—Oberblegisee mit Abstieg nach Luchsingen, Nidfurn od. Leuggelbach, Schwanden. Sesselbahn Gumen mit gleichem Abstieg via Bächital. Braunwald—Nussbühl—Klausenstrasse—Linthal. Schulen Sonderpreise.

Neu: erste alpine Rosengärten Europas. 2600 Rosenstöcke mit 280 versch. Sorten.

## Verlag der Schweizer Fibel

des Schweiz. Lehrervereins und  
des Schweiz. Lehrerinnenvereins

### Fibeln

#### Ganzheitlich-analytischer Lehrgang: «Wo ist Fipsi?»

von Elisabeth Pletscher, illustriert  
von Albert Gerster Fr. 4.80/3.85\*  
30 Übungsblätter dazu

Fr. 2.—/1.70\*

Kommentar für die Hand des  
Lehrers Fr. 6.80

#### Synthetischer Lehrgang:

##### «Wir lernen lesen»

von Wilhelm Kilchherr, illustriert  
von Celestino Piatti Fr. 3.50/2.80\*

Geleitwort für die Hand des  
Lehrers Fr. 3.80

#### Ganzheitlicher Lehrgang:

##### «Roti Rösli im Garten»

Arbeitsgemeinschaft der Zürcher  
Elementarlehrer, illustriert von  
Hans Fischer Fr. 4.20/3.50\*

Geleitwort für die Hand des Leh-  
rers von Alice Hugelshofer

Fr. 3.60

### Lesehefte

**Märchen** von Annemarie Witzig  
Fr. 3.50/2.80\*

**Mutzli** von Olga Meyer  
Fr. 3.50/2.80\*

**Schilpi** von Gertrud Widmer  
Fr. 3.50/2.80\*

**Graupelzchen** von Olga Meyer  
Fr. 3.50/2.80\*

**Prinzessin Sonnenstrahl**  
v. Elisabeth Müller Fr. 3.50/2.80\*

**Köbis Dicki** von Olga Meyer  
Fr. 3.50/2.80\*

**Fritzli und sein Hund** von Elisa-  
beth Lenhardt Fr. 3.50/2.80\*

**Heini und Anneli** von Wilhelm  
Kilchherr Fr. 3.50/2.80\*

**Daheim und auf der Strasse**  
von Wilhelm Kilchherr

Fr. 3.50/2.80\*

**Steht auf, ihr lieben Kinderlein**  
Arb.-Gem. Zürcher Elementar-  
lehrer Fr. 3.50/2.80\*

**Lese-Rechtschreibstörungen bei  
normalbegabten Kindern**

von Maria Linder. 2. verbesserte  
und erweiterte Auflage 1975

Fr. 10.50

\* Mengenpreis ab 30 Exemplaren. Ansichtsexemplare und Bestellungen bei  
Schweizerischer Lehrerverein, Postfach 189, 8057 Zürich, Tel. 01 46 83 03

## Bezugsfirmen für Schulmaterial

**Dollfuss-Mieg & Cie. S. A., 9242 Oberuzwil**

D.M.C. — Näh-, Stick-, Stopf-, Strick- und Häkelgarne, Handarbeiten

**Günther Wagner AG, Pelikanwerk, Postfach, 8060 Zürich, Tel. 01 91 73 73**

**Ernst Ingold + Co. AG, 3360 Herzogenbuchsee, Spezialhaus für Schulbedarf**  
Tel. 063 5 31 01

**Kern & Co. AG, 5001 Aarau, Reisszeuge, Tuschefüller «Prontograph»**  
Tel. 064 25 11 11

**Luchsinger & Trees AG, am Theaterplatz, Vertrauenshaus für sämtliche Hand-  
arbeitsmaterialien, Tel. 031 22 76 14**

**Mobil-Werke, U. Frei, 9442 Berneck, Schulmöbelfabrik, Tel. 071 71 22 42**

**Musikhaus zum Pelikan, Hadlaubstrasse 63, 8044 Zürich**  
Blockflöten / Orff-Instrumente / Musikalien, Tel. 01 60 19 85

**Franz Schubiger, Mattenbachstrasse 2, 8400 Winterthur**  
Pädagogisches Material für Schule und Kindergarten, Tel. 052 29 72 21



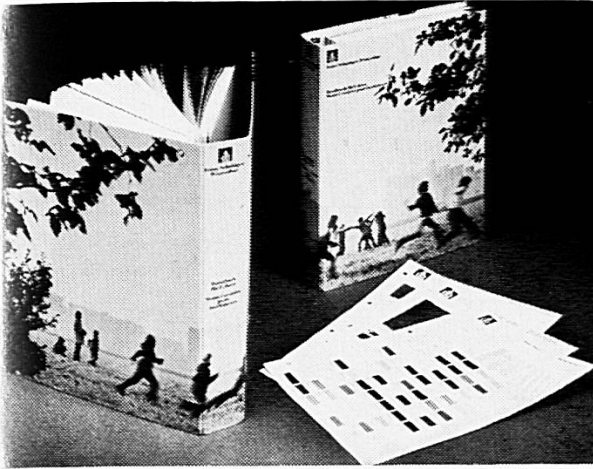

Unser Handbuch liegt in Ihrem Lehrerzimmer auf, wenn's gut geht. Wenn's schlecht geht, hat ein Kollege oder eine Kollegin es bei sich zu Hause. Oder der Materialverwalter verwaltet es.

Damit es immer gut geht, stellen wir Ihnen für Ihren persönlichen Gebrauch Einzelbroschüren zur Verfügung. Schreiben Sie uns, welche Bereiche Sie besonders interessieren, und wir schicken Ihnen den entsprechenden Auszug aus unserem Handbuch.



Franz Schubiger  
Mattenbachstrasse 2  
8400 Winterthur

*Sticken Sie mit  
der farbechten  
Tapiserie- oder Grobstickwolle  
von DMC, damit Sie auch  
nach Jahren noch Freude  
an Ihrem selbstgestickten  
Gobelin haben!*

Filteries  
DOLLFUS-MIEG & CIE. SA  
Zweigniederlassung  
9242 Oberuzwil SG

## Erfolgreiche Schriften im Verlag des Schweizerischen Lehrerinnenvereins

- |  |     |
|--|-----|
|  | Fr. |
| Hanna Brack: Lebensweisheit und Wahrheitsgehalt im Märchen . . . . . | 2.— |
| Muttersprache — in der Schule . . . . .                              | 2.— |

Die zwei Hefte können beim Schweizerischen Lehrerinnenheim, Wildermettweg 46, 3000 Bern, bestellt werden.

Inseratpreise: 1/1 Seite Fr. 215.—, 1/2 Seite Fr. 125.—, 1/4 Seite Fr. 80.—, 1/8 Seite Fr. 45.—. — Wiederholungsrabatte laut Tarif. — Inserate: Schweiz. Lehrerinnen-Zeitung, Milly Enderlin, Laubenhof 49, 7000 Chur, ☎ 081 22 27 20  
Druck: Bischofberger AG, 7002 Chur



## *Stramine zum Sticken & Knüpfen*

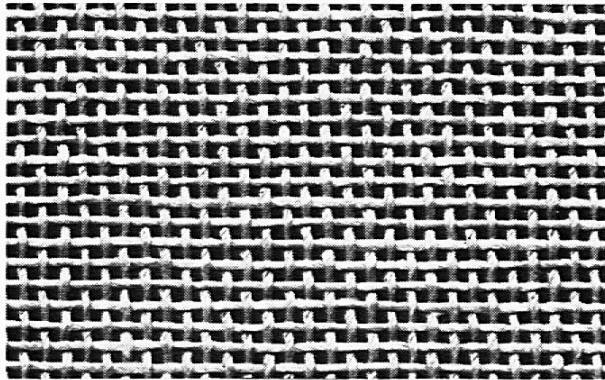

UAS 16 écru  
65 cm Fr. 12.20 90 cm Fr. 16.50

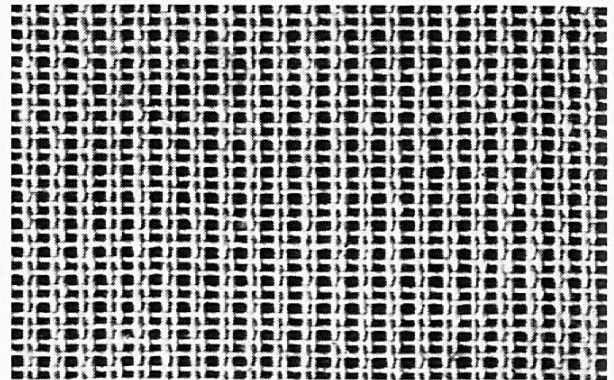

AL 3 écru 58 cm Fr. 8.50  
69 cm Fr. 9.80 90 cm Fr. 12.50

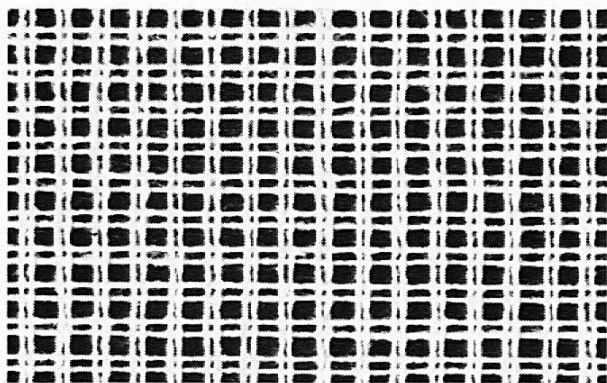

11 A/O weiss  
58 cm Fr. 4.50

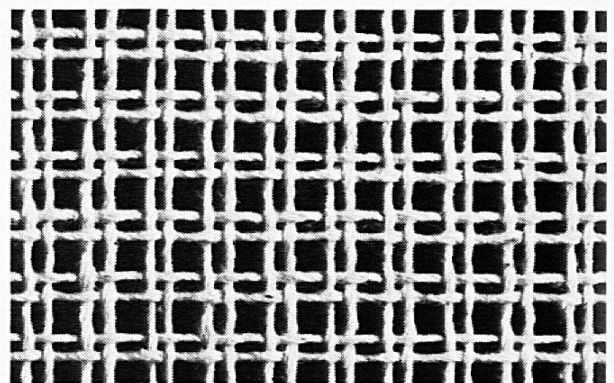

Sudan 18205 écru  
100 cm Fr. 7.90

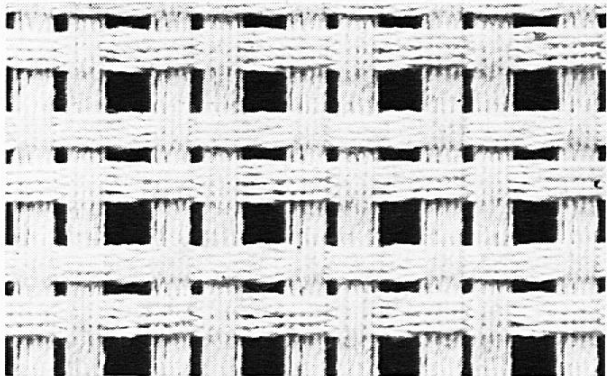

Demo 16202 écru  
85 cm Fr. 9.90

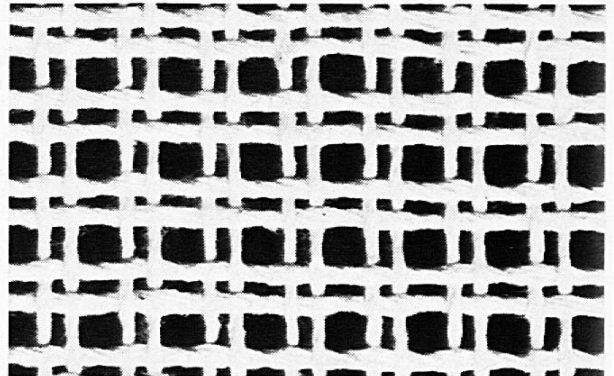

Smyrna 132010 écru  
100 cm Fr. 9.90



**Luchsinger + Trees AG**  
**am Theaterplatz 4 Bern**