

Objektyp: **Advertising**

Zeitschrift: **Schweizerische Lehrerinnenzeitung**

Band (Jahr): **80 (1976)**

Heft 5

PDF erstellt am: **22.07.2024**

Nutzungsbedingungen

Die ETH-Bibliothek ist Anbieterin der digitalisierten Zeitschriften. Sie besitzt keine Urheberrechte an den Inhalten der Zeitschriften. Die Rechte liegen in der Regel bei den Herausgebern. Die auf der Plattform e-periodica veröffentlichten Dokumente stehen für nicht-kommerzielle Zwecke in Lehre und Forschung sowie für die private Nutzung frei zur Verfügung. Einzelne Dateien oder Ausdrucke aus diesem Angebot können zusammen mit diesen Nutzungsbedingungen und den korrekten Herkunftsbezeichnungen weitergegeben werden. Das Veröffentlichen von Bildern in Print- und Online-Publikationen ist nur mit vorheriger Genehmigung der Rechteinhaber erlaubt. Die systematische Speicherung von Teilen des elektronischen Angebots auf anderen Servern bedarf ebenfalls des schriftlichen Einverständnisses der Rechteinhaber.

Haftungsausschluss

Alle Angaben erfolgen ohne Gewähr für Vollständigkeit oder Richtigkeit. Es wird keine Haftung übernommen für Schäden durch die Verwendung von Informationen aus diesem Online-Angebot oder durch das Fehlen von Informationen. Dies gilt auch für Inhalte Dritter, die über dieses Angebot zugänglich sind.

Schulreisen - Ausflüge - Ferien



See und Berge,
ein herrliches
Erlebnis mit der
Luftseilbahn
ab Unterterzen/
Walensee in die
Flumserberge.
Ausgangspunkt
schöner Wande-
rungen.
Schultarif Fr. 1.20
Unterterzen—
Tannenbodenalp
425
1400
2000 m ü. M.

Büro: 8882 Unterterzen, Tel. 085 4 13 71



Der erlebnisreiche Schulausflug

Herrliche Rundfahrt mit Zahnradbahn u.
Luftseilbahnen. Grandioses Alpenpano-
ramo. Vorzügliche Verpflegung (ermäs-
sigte Preise für Schulklassen) in den Re-
staurants auf Kulm, Fräkmüntegg und
Krienseregg.

Auskunft: Pilatusbahnen, 6002 Luzern
Tel. 041 23 00 66



Untersee und Rhein / Rheinfall Erker-Munotstadt Schaffhausen



Drei Fliegen auf einen Streich!

Auskunft: Schweizerische Schifffahrtsgesellschaft Untersee und Rhein
8202 Schaffhausen 2, Tel. 053 5 42 82
Verkehrsbüro 8212 Neuhausen am Rheinfall, Tel. 053 2 12 33

Sämtliche
Drucksachen

Buch- und Offsetdruck
Bischofberger AG
7002 Chur
Tel. 081 22 12 22

**Bitte beachten Sie
die Sonderseiten
„Schulreisen -
Ausflüge - Ferien“**

Schulreise - Ausflüge - Ferien

STOOS

1300–2000 m über Meer

Sommer- und Winterkurort

beliebtes Ausflugsziel über Schwyz und dem Vierwaldstättersee, erreichbar mit der Drahtseilbahn Schwyz–Stoos.

Autobusverbindung ab Schwyz und Brunnen.

Der Stoos bietet im **Sommer:**

Angenehmen Aufenthalt, ein grosses geheiztes Schwimmbad, Sesselbahnen auf den Fronalpstock, Wandern auf immer neuen Wegen, eine seltene Alpenflora und umfassende Fern- und Talsicht.

Der Stoos bietet im **Winter:**

Viel Sonne und Schnee, 6 Skilifte für alle Ansprüche, Schweizer Skischule, Langlaufloipen.

Auskunft und Prospekte

Verkehrsbetriebe Schwyz

Tel. 043 21 21 66



Mit einer Schulreise
in den
Zoologischen Garten
Basel

verbinden Sie Vergnügen, Freude und lebendigen Unterricht! Reichhaltige Sammlung seltener Tiere.

	Fr.
Kinder bis zum 16. Altersjahr	2.50
Schulen kollektiv bis 16. Altersjahr	1.80
Schulen kollektiv 16.—20. Altersjahr	3.50
Erwachsene	6.—
Kollektiv ab 25 Personen	4.80

Reiseleiter können Kollektivbillette jederzeit an den Kassen lösen.

Öffnungszeiten: 08.00—18.30 Uhr;

Schliessung der Tierhäuser 18.00 Uhr.



VERKEHRSHAUS DER SCHWEIZ, LUZERN PLANETARIUM COSMORAMA

Lebendiger Anschauungsunterricht am Originalfahrzeug. Entwicklung der Verkehrsmittel zu Wasser, zu Lande und in der Luft, des Fernmeldewesens, der Raumfahrt und des Fremdenverkehrs. **Spezielle Schulprogramme im einzigen Planetarium der Schweiz.** Gratiseintritt für Lehrer.

Bis Ende November täglich geöffnet von 9 bis 18 Uhr.

Auskünfte erteilt:

Verkehrshaus der Schweiz, Lidostrasse 5, 6006 Luzern, Telefon 041 31 44 44

**KNIE's
Kinderzoo**



RAPPERSWIL
am Zürichsee

„Rappi“ der Jungdelphin

geboren am 30. Juli 1975 im Rapperswiler Kinderzoo — erste überlebende

Delphingeburt im europäischen Binnenland. Vorführung während der Flipper-schau, mehrmals täglich im wettergeschützten Delphinarium.

Dazu über 400 Tiere aus aller Welt, Elefantenreiten, Ponyreiten, Rössliträm, Schaubrüten.

Preisgünstiges Restaurant und Picknickplätze. Täglich geöffnet (auch an allen Feiertagen) von 9—18 Uhr (Mai bis August bis 19 Uhr).

Kollektiveintritt für Schulen: Kinder 1.50, Erwachsene 4.—, Lehrer gratis.

Auskünfte: Zoo-Büro, Tel. 055 27 52 22

Schulreise-Ausflüge-Ferien

KRONBERG

im Appenzellerland

- der ideale Familienberg, 50 % Ermässigung für Jugendliche auf alle Fahrpreise.
- das beliebte Zentrum für Wandern und Wintersport: längste Luftseilbahn der Region, zahlreiche Ski- und Übungslifte, Skibobpiste, Loipen. Automatischer Schnee- und Wetterbericht 071/89 11 11.
- die einmalige Panorama-Terrasse: vom Gipfel und den Bergrestaurants herrliche Aussicht auf den Alpstein und das ganze Bodenseegebiet.
- das Ganz-Jahres-Ziel: Im Sommer vom Frühlingsbeginn bis zum letzten schönen Herbsttag. Im Winter vom ersten bis zum letzten Schnee — auch an den ruhigen Wochentagen — immer in Betrieb.



9106 Gonten / Jakobsbad
Tel. 071 89 12 89

Willkomm!

Chönd zonis!

Diesen Sommer:

Brienzer Rothorn 2349 m über Meer

Das ideale Ausflugsziel im Berner Oberland! — Betriebsdauer Bahn und Hotel vom **29. Mai–25. September** (vom 26. September bis 17. Oktober bei guter Witterung mit reduziertem Fahrplan).

Bekannte Höhenwegwanderung Rothorn–Brünigpass 4–5 Stunden.

Neue Höhenwanderung Rothorn–Schönbühl/Lungern 2–3 Stunden.

Bei Schulreisen im 1976 die

Taminaschlucht

bei Bad Ragaz-Pfäfers, das überwältigende Naturerlebnis. Geschichtlich interessant. Kundige Führung, angemessene Preise im Restaurant des Kurhauses Bad Pfäfers.

Hin- und Rückfahrt mit dem «Schluchtebusli» ab Kronenplatz, Bad Ragaz.

Anfragen an die Zentralkommission der Thermalbäder und Grand-Hotels Bad Ragaz, Telefon (085) 9 19 06 oder Kurhaus Bad Pfäfers, Telefon (086) 9 12 60.

Rheinhafen Basel

Beliebttes Ausflugsziel von Schulen, Vereinen und Gesellschaften.

3 Attraktionen an der Dreiländerecke

Café «zur weiten Fahrt», Dreiländerpunkt (Schweiz/Deutschland/Frankreich) im Rheinhafen Kleinhüningen

Aussichtsterrasse auf dem 50 m hohen Siloturm (Lift)

Schiffahrtsmuseum «Unser Weg zum Meer» mit Schiffsmodellen usw.

und ausserdem das

Restaurant Schifferhaus

mit originellem Nebenzimmer für ca. 40 Personen für Imbiss oder Mittag- oder Nachtessen. Montag bis Freitag ab 13.00 Uhr. Samstag und Sonntag auf Vorbestellung.

Preiswerte Mahlzeiten.

Auskunft: Telefon 061 32 52 00

Schweizerische Reederei und Neptun AG

4019 Basel, Telefon 061 23 50 50

Schulreise - Ausflüge - Ferien



50 km Wanderwege. Lohnender Ausgangspunkt für Schulreisen!

Tips mit Wanderzeiten zwischen 2—5 Stunden. Braunwald—Oberblegisee mit Abstieg nach Luchsingen, Nidfurn od. Leuggelbach, Schwanden. Sesselbahn Gumen mit gleichem Abstieg via Bächital. Braunwald—Nussbühl—Klausenstrasse—Linthal. Schulen Sonderpreise.

Neu: erste alpine Rosengärten Europas. 3500 Rosenstöcke mit 350 versch. Sorten.

Verbinden Sie Ihre Schulreise mit einer Schifffahrt auf dem schönen Zürichsee

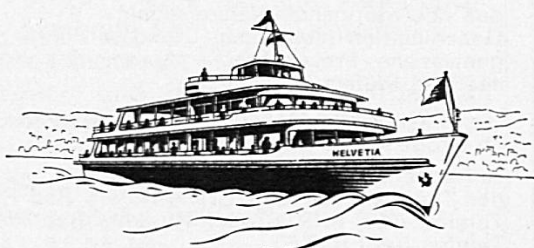

Besonders beliebte Reiseziele: Halbinsel Au, Insel Ufenau, Rapperswil (Kinderzoo) usw. Günstige Verbindungen mit Kursschiffen. — Auskünfte durch die Zürichsee-Schiffahrtsgesellschaft
Tel. (01) 45 10 33

Luftseilbahn Schwägalp—Säntis



(Säntis 2504 m ü. M.)

Beliebttes Ausflugsziel für Schulausflüge

Auf Schwägalp und Säntis zweckmässige Imbissräume für Schulen.

Betriebsbüro
Luftseilbahn
Tel. 071 58 19 21

Restaurant
Schwägalp
Tel. 071 58 16 03

Restaurant Säntis
Tel. 071 25 44 55

Schulreise - Ausflüge - Ferien

Heimwehfluh

Interlaken
attraktives Schulreisen-Ziel

Prächtiger Aussichtspunkt über Interlaken, das «Bödeli», die beiden Seen, Eiger, Mönch und Jungfrau.

Modell-Eisenbahn-Grossanlage
Transitbahnen Gotthard und Lötschberg
1:45, 6 gleichzeitig zirkulierende Züge,
200 Meter Doppelspur, Spur 0, Tag- und
Nachtstimmungen.

**Gefahrlose Wanderwege, Rast- und
Spielplätze, Restaurant.**

Tarif bis 16 Jahre:
Retourfahrt Drahtseilbahn und Eintritt
Modelleisenbahn = Fr. 3.—.

Prospekte und Auskunft
Heimwehfluh-Bahn,
Postfach, 3800 Interlaken



Luftseilbahn Wengen- Männlichen

Berner Oberland

2230 m ü. M.

Das herrliche Aussichtsplateau der Jungfrau-Region.

Vielseitiges Wandergebiet nach Kleine Scheidegg, Wengernalp, Wengen und Grindelwald inmitten einer unvergleichlichen Berglandschaft.

Billette ab allen Bahnstationen erhältlich.

Auskünfte: Talstation Wengen,
Tel. (036) 55 29 33, oder an den Bahnschaltern.

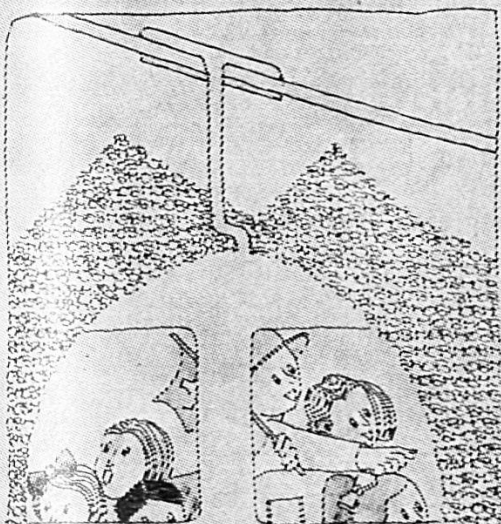

Montreux— Berner Oberland- und Rochers-de-Naye- Bahnen...

Ein unvergessliches
Erlebnis!

Prospekte und Auskünfte:
Publizitätsdienst MOB
1820 Montreux

Verlag der Schweizer Fibel

des Schweiz. Lehrervereins und
des Schweiz. Lehrerinnenvereins

Fibeln

Ganzheitlich-analytischer Lehrgang: «Wo ist Fipsi?»

von Elisabeth Pletscher, illustriert
von Albert Gerster Fr. 4.80/3.85*
30 Übungsblätter dazu

Fr. 2.—/1.70*

Kommentar für die Hand des
Lehrers Fr. 6.80

Synthetischer Lehrgang:

«Wir lernen lesen»

von Wilhelm Kilchherr, illustriert
von Celestino Piatti Fr. 3.50/2.80*
Geleitwort für die Hand des
Lehrers Fr. 3.80

Ganzheitlicher Lehrgang:

«Roti Rösli im Garten»

Arbeitsgemeinschaft der Zürcher
Elementarlehrer, illustriert von
Hans Fischer Fr. 4.20/3.50*

Geleitwort für die Hand des Lehrers
von Alice Hugelshofer
Fr. 3.60

Lesehefte

Märchen von Annemarie Witzig
Fr. 3.50/2.80*

Mutzli von Olga Meyer
Fr. 3.50/2.80*

Schilpi von Gertrud Widmer
Fr. 3.50/2.80*

Graupelzchen von Olga Meyer
Fr. 3.50/2.80*

Prinzessin Sonnenstrahl
v. Elisabeth Müller Fr. 3.50/2.80*

Köbis Dicki von Olga Meyer
Fr. 3.50/2.80*

Fritzli und sein Hund von Elisabeth
Lenhardt Fr. 3.50/2.80*

Heini und Anneli von Wilhelm
Kilchherr Fr. 3.50/2.80*

Daheim und auf der Strasse
von Wilhelm Kilchherr
Fr. 3.50/2.80*

Steht auf, ihr lieben Kinderlein
Arb.-Gem. Zürcher Elementar-
lehrer Fr. 3.50/2.80*

**Lese-Rechtschreibstörungen bei
normalbegabten Kindern**
von Maria Linder. 2. verbesserte
und erweiterte Auflage 1975
Fr. 10.50

* Mengenpreis ab 30 Exemplaren. Ansichtsexemplare und Bestellungen bei
Schweizerischer Lehrerverein, Postfach 189, 8057 Zürich, Tel. 01 46 83 03

Bezugsfirmen für Schulmaterial

Dollfuss-Mieg & Cie. S. A., 9242 Oberuzwil

D.M.C. — Näh-, Stick-, Stopf-, Strick- und Häkelgarne, Handarbeiten

Günther Wagner AG, Pelikanwerk, Postfach, 8060 Zürich, Tel. 01 91 73 73

Ernst Ingold + Co. AG, 3360 Herzogenbuchsee, Spezialhaus für Schulbedarf
Tel. 063 5 31 01

Kern & Co. AG, 5001 Aarau, Reisszeuge, Tuschefüller «Prontograph»
Tel. 064 25 11 11

**Luchsinger & Trees AG, am Theaterplatz, Vertrauenshaus für sämtliche Hand-
arbeitsmaterialien, Tel. 031 22 76 14**

Mobil-Werke, U. Frei, 9442 Berneck, Schulmöbelfabrik, Tel. 071 71 22 42

Musikhaus zum Pelikan, Hadlaubstrasse 63, 8044 Zürich
Blockflöten / Orff-Instrumente / Musikalien, Tel. 01 60 19 85

Franz Schubiger, Mattenbachstrasse 2, 8400 Winterthur
Pädagogisches Material für Schule und Kindergarten, Tel. 052 29 72 21



Unterrichtshilfen und Werkmaterialien aus der Nähe betrachten!

In unseren Ausstellungs- und Lagerräumen können Sie herumstöbern und Arbeitsmittel kritisch prüfen und vergleichen. Besuchen Sie uns mit mehreren Kolleginnen und Kollegen. Telefonieren Sie uns rechtzeitig, damit wir für Sie etwa zwei Stunden reservieren können.

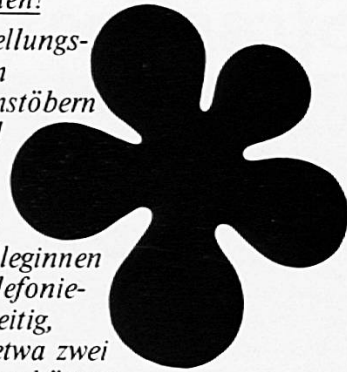

Schubiger-Verlag AG, Mattenbachstr. 2 8400 Winterthur, Tel. 052/297221



*Sticken Sie mit
der farbechten
Tapiserie- oder Grobstickwolle
von DMC, damit Sie auch
nach Jahren noch Freude
an Ihrem selbstgestickten
Gobelin haben!*

Filteries
DOLLFUS-MIEG & CIE. SA
Zweigniederlassung
9242 Oberuzwil SG

Erfolgreiche Schriften im Verlag des Schweizerischen Lehrerinnenvereins

	Fr.
Hanna Brack: Lebensweis- heit und Wahrheitsgehalt im Märchen	2.50
Ab 10 Ex. Fr. 2.— pro Stück	
Muttersprache — in der Schule	2.—

Die zwei Hefte können beim Schweizerischen Lehrerinnenheim, Wildermettweg 46, 3000 Bern, bestellt werden.

Inseratpreise: 1/1 Seite Fr. 215.—,
1/2 Seite Fr. 125.—, 1/4 Seite Fr. 80.—,
1/8 Seite Fr. 45.—. — Wiederholungs-
rabatte laut Tarif. — Inserate: Schweiz.
Lehrerinnen-Zeitung, Milly Enderlin,
Laubenhof 49, 7000 Chur, ☎ 081 22 27 20
Druck: Bischofberger AG, 7002 Chur

Stramine zum Sticken & Knüpfen

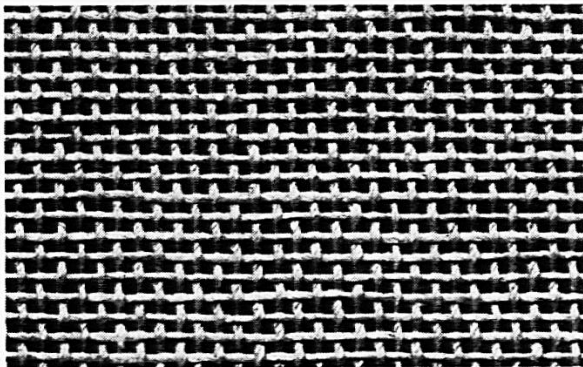

UAS 16 é cru
65 cm Fr. 12.20 90 cm Fr. 16.50

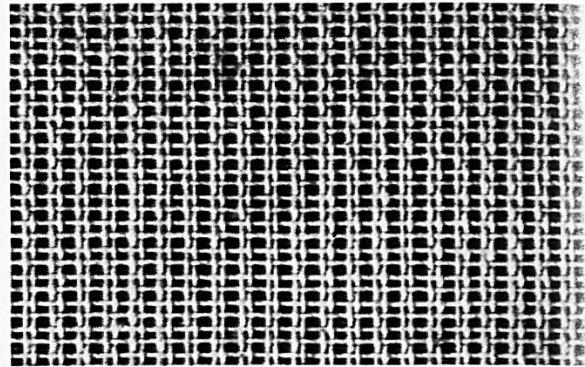

AL 3 é cru 58 cm Fr. 8.50
69 cm Fr. 9.80 90 cm Fr. 12.50

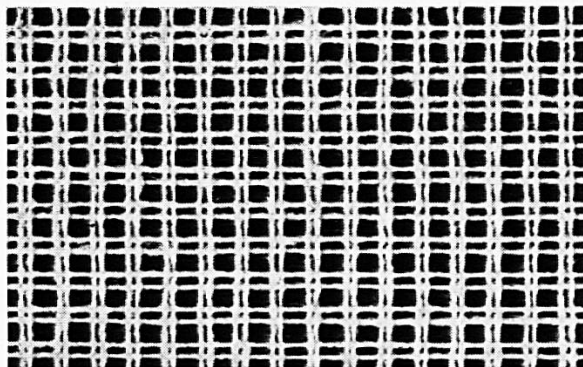

11 A/O weiss
58 cm Fr. 4.50

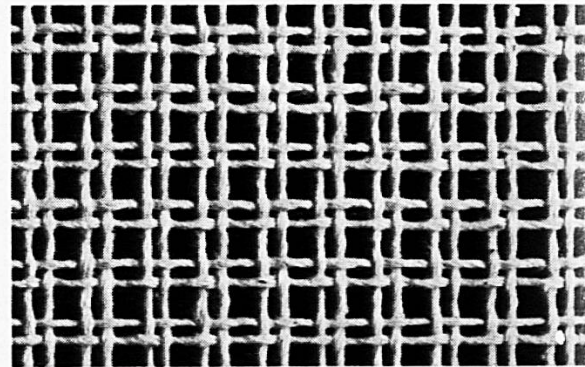

Sudan 18205 é cru
100 cm Fr. 7.90

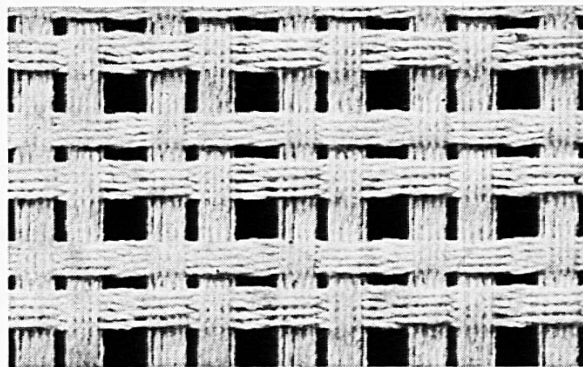

Demo 16202 é cru
85 cm Fr. 9.90

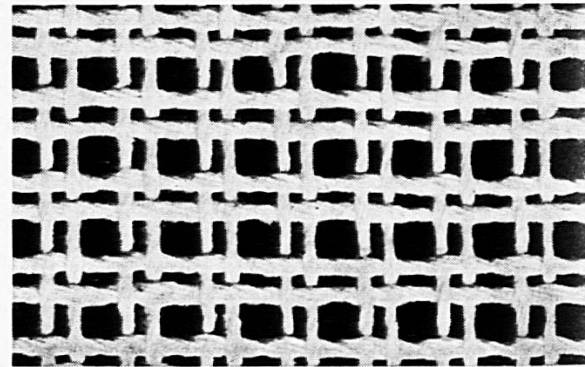

Smyrna 132010 é cru
100 cm Fr. 9.90



Luchsinger + Trees AG
am Theaterplatz 4 Bern