

Objektyp: **Advertising**

Zeitschrift: **Schweizerische Lehrerinnenzeitung**

Band (Jahr): **82 (1978)**

Heft 3

PDF erstellt am: **22.07.2024**

### **Nutzungsbedingungen**

Die ETH-Bibliothek ist Anbieterin der digitalisierten Zeitschriften. Sie besitzt keine Urheberrechte an den Inhalten der Zeitschriften. Die Rechte liegen in der Regel bei den Herausgebern. Die auf der Plattform e-periodica veröffentlichten Dokumente stehen für nicht-kommerzielle Zwecke in Lehre und Forschung sowie für die private Nutzung frei zur Verfügung. Einzelne Dateien oder Ausdrucke aus diesem Angebot können zusammen mit diesen Nutzungsbedingungen und den korrekten Herkunftsbezeichnungen weitergegeben werden. Das Veröffentlichen von Bildern in Print- und Online-Publikationen ist nur mit vorheriger Genehmigung der Rechteinhaber erlaubt. Die systematische Speicherung von Teilen des elektronischen Angebots auf anderen Servern bedarf ebenfalls des schriftlichen Einverständnisses der Rechteinhaber.

### **Haftungsausschluss**

Alle Angaben erfolgen ohne Gewähr für Vollständigkeit oder Richtigkeit. Es wird keine Haftung übernommen für Schäden durch die Verwendung von Informationen aus diesem Online-Angebot oder durch das Fehlen von Informationen. Dies gilt auch für Inhalte Dritter, die über dieses Angebot zugänglich sind.

## Schulreisen-Ausflüge-Ferien

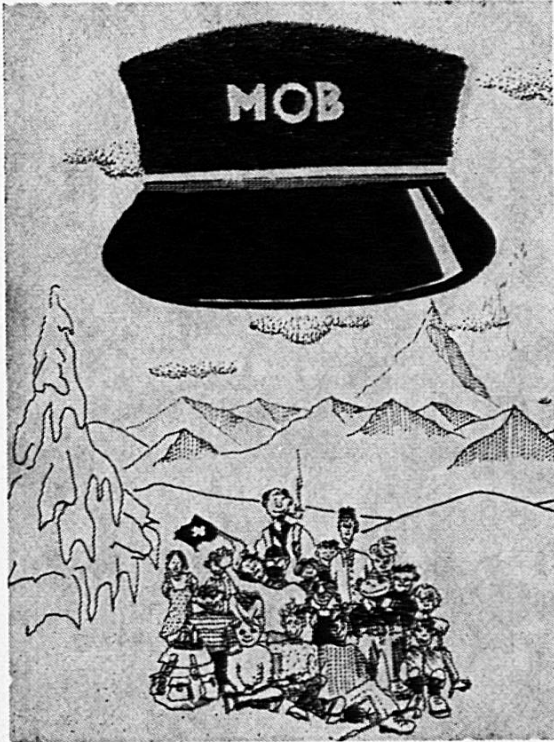

### Montreux - Berner Oberland und Rochers-de-Naye- Bahnen . . .

Ein unvergessliches  
Erlebnis !

Prospekte und Auskünfte:  
Publizitätsdienst MOB  
1820 Montreux

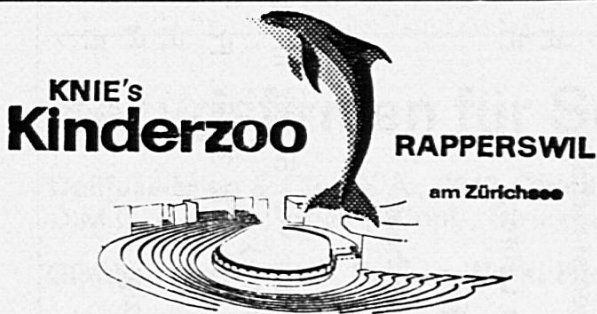

### Springende Delphine . . .

im einzigen Delphinarium der Schweiz.  
Bei jeder Witterung mehrmals täglich  
Vorführung der brillanten Delphin-Schau.  
Dazu über 400 Tiere aus aller Welt,  
Elefantenreiten, Ponyreiten, Rössliträm,  
Schaubrüten. — Preisgünstiges Restau-  
rant und Picknick-Plätze

Täglich geöffnet (auch an allen Feiertagen)  
von 9 bis 18 Uhr (Mai bis August  
19 Uhr).

Kollektiveintritt für Schulen: Kinder  
Fr. 1.50, Erwachsene Fr. 4.—, Lehrer  
gratis.

Auskünfte: Zoo-Büro, Tel. 055 27 52 22



### Zoologischer Garten Basel

Wie wäre es mit einer Schul- oder  
Familienreise in den weltbekannten  
Basler Zoo?

Besuchen Sie

- sein einzigartiges Affenhaus
- das neue Vivarium mit seiner traumhaften Welt der Fische und Reptilien
- den schönen alten Park mit den vielen seltenen Tieren

Auskunft und Prospekte:

Zoologischer Garten, 4051 Basel  
Telefon 061 39 30 15

# Aus dem Verlag der Schweizer Fibel

des Schweiz. Lehrerinnenvereins und des Schweiz. Lehrervereins

## Fibeln für den Erstleseunterricht

### Ganzheitlich-analytischer Lehrgang

- ..... **Wo ist Fipsi?** von Elisabeth Pletscher Fr. 4.80  
 ..... Kommentar für die Hand des Lehrers Fr. 6.80  
 ..... 30 Übungsblätter zu «Wo ist Fipsi!» Fr. 2.—

### Synthetischer Lehrgang

- ..... **Wir lernen lesen** von Wilhelm Kilchherr Fr. 3.50  
 ..... Geleitwort für die Hand des Lehrers Fr. 3.80

### Ganzheitlicher Lehrgang

- ..... **Rotli Rösli im Garte**, Arbeitsgemeinschaft der Zürcher Elementarlehrer Fr. 4.20  
 ..... Geleitwort für die Hand des Lehrers Fr. 3.60

## Lesehefte als Anschlussstoffe:

Voranzeige: Im Spätsommer 1978 erscheint Rita Peter

### Die Legende von dem Mistelzweig

Eine Weihnachtsgeschichte für Kinder von 5—85, illustriert von Hanns Studer (Originalholzschnitte)  
 1—5 Ex. Fr. 5.—; 6—29 Ex. Fr. 3.50; ab 30 Ex. Fr. 2.80

- ..... **Bä** von Rita Peter Fr. 3.50  
 ..... **Märchen** von Annemarie Witzig Fr. 3.50  
 ..... **Mutzli** von Olga Meyer Fr. 3.50

- ..... **Schilpi** von Gertrud Widmer Fr. 3.50  
 ..... **Graupelzchen** von Olga Meyer Fr. 3.50  
 ..... **Prinzessin Sonnenstrahl** v. Elisabeth Müller Fr. 3.50  
 ..... **Köbis Dicki** von Olga Meyer Fr. 3.50  
 ..... **Fritzli und sein Hund** von Elisabeth Lenhardt Fr. 3.50  
 ..... **Heini und Anneli** von Wilhelm Kilchherr Fr. 3.50  
 ..... **Steht auf, ihr lieben Kinderlein**  
 Arbeitsgemeinschaft der Zürcher Elementar-  
 lehrer Fr. 3.50

## Lese-Rechtschreibstörungen bei normalbegabten Kindern von Maria Linder Fr. 10.50

Mengenpreis ab 30 Exemplaren, Ansichtsexemplare auf Verlangen.

Benützen Sie dieses Inserat als Bestellschein!

Einsenden an: Schweiz. Lehrerverein  
 Postfach 189  
 8057 Zürich

Name/Vorname:

Adresse:

PLZ: Ort:

Datum. Unterschrift:



# Fibilverlag SLiV/SLV

Erprobt und bewährt!

## Fibeln

**Ganzheitlich-analytischer Lehrgang: «Wo ist Fipsi?»**

Fr. 4.80/3.85\*

30 Übungsblätter dazu

Fr. 2.—/1.70\*

Kommentar für die Hand des Lehrers

Fr. 6.80

**Synthetischer Lehrgang:**

**«Wir lernen lesen»** Fr. 3.50/2.80\*

Geleitwort für die Hand des Lehrers

Fr. 3.80

**Ganzheitlicher Lehrgang:**

**«Roti Rösli im Garten»** Fr. 4.20/3.50

Geleitwort für die Hand des Lehrers

Fr. 3.60

**Lesehefte** je Fr. 3.50/2.80\*

**Bä** Die seltsame Geschichte eines Schafes von Rita Peter

**Märchen** Hans im Glück, Rapunzel, König Drosselbart

von A. Witzig

**Mutzli** Ein Stadtbub erlebt den Winter von Olga Meyer

**Schilpi** Eine Spatzengeschichte von Gertrud Widmer

**Graupelzchen** Geschichte einer Mäusefamilie von Olga Meyer

**Prinzessin Sonnenstrahl** Der Frühling treibt den Winter aus von Elisabeth Müller

**Köbis Dicki** Geschichte um einen Teddybären von Olga Meyer

**Fritzli und sein Hund** von Elisabeth Lenhardt

**Heini und Anneli** von Wilhelm Kilchherr

**Lese- Rechtschreibstörungen bei normalbegabten Kindern** von Maria Linder, 2. erweiterte Auflage 1975 Fr. 10.50

\* Mengenpreis ab 30 Exemplaren. Ansichtsexemplare und Bestellungen bei Schweizerischer Lehrerverein, Postfach 189, 8057 Zürich, Tel. 01 46 83 03

## Bezugsfirmen für Schulmaterial

**Dollfuss-Mieg & Cie. S. A., 9242 Oberuzwil**

D.M.C. — Näh-, Stick-, Stopf-, Strick- und Häkelgarne, Handarbeiten

**Günther Wagner AG, Pelikan-Werk, Postfach, 8060 Zürich, Tel. 01 710 73 73**

**Hunziker AG, 8800 Thalwil, Tel. 01 720 56 21**

Wandtafeln, Projektionswände, Ansteck-, Kletten- und Moltonwände, Kartenaufhänge-Vorrichtungen, Labormaterial für Schulen, Kindergartenmobiliar.

**Ernst Ingold + Co. AG, 3360 Herzogenbuchsee, Spezialhaus für Schulbedarf**

Tel. 063 61 31 01

**Kern & Co. AG, 5001 Aarau, Werke für Präzisionsmechanik und Optik**

Tel. 064 22 11 22

**Luchsinger & Treas AG, am Theaterplatz, Vertrauenshaus für sämtliche Handarbeitsmaterialien, Tel. 031 22 76 14**

**Mobil-Werke, U. Frei, 9442 Berneck, Schulmöbelfabrik, Tel. 071 71 22 42**

**Musikhaus zum Pelikan, Hadlaubstrasse 63, 8044 Zürich**

Blockflöten / Orff-Instrumente / Musikalien, Tel. 01 60 19 85

AZ 7000 Chur 1

Bitte verlangen Sie **Informationsmaterial**

im Zusammenhang mit der Entwicklung und den Problemen der

## Gasversorgung/Gaswirtschaft

für die Besprechung im Unterricht.

Wir können Ihnen abgeben:

- Informationsdossier (für Lehrer)
- Daten und Fakten aus der Gaswirtschaft
- Broschüren über Erdgas
- Diapositive

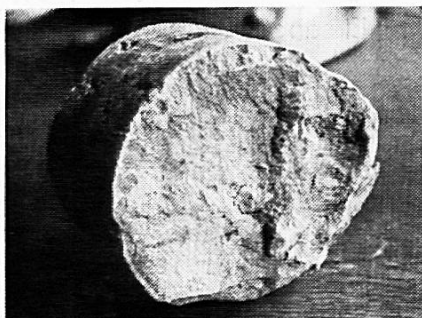

In feinen Poren lagert das Erdgas im Gestein (Pfullendorf).

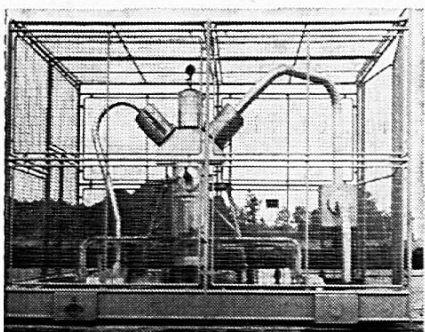

Ein Schieberkreuz regelt den Druck des aus dem Bohrloch strömenden Erdgases.

### Filmverleih

«Erdgas traversiert die Alpen»

Lichtton 16 mm (Bau der internationalen Erdgastransportachse Holland Deutschland—Schweiz—Italien)

«COOPERATION», Internationaler Erdgasfilm/Lichtton 16 mm (dieser Film ist im Schul- und Volkskino-Verleih)



Dokumentationsdienst der  
Schweizerischen Gasindustrie  
Grütlistrasse 44  
8002 Zürich Tel. 01 201 56 34