Zeitschrift: Schweizerische Gehörlosen-Zeitung
Herausgeber: Schweizerischer Verband für Taubstummen- und Gehörlosenhilfe
Band: 67 (1973)
Heft: 5

Rubrik: Unsere Rätsel-Ecke ; Unsere Schach-Ecke ; Unsere Sportecke

Nutzungsbedingungen
Die ETH-Bibliothek ist die Anbieterin der digitalisierten Zeitschriften auf E-Periodica. Sie besitzt keine Urheberrechte an den Zeitschriften und ist nicht verantwortlich für deren Inhalte. Die Rechte liegen in der Regel bei den Herausgebern beziehungsweise den externen Rechteinhabern. Das Veröffentlichen von Bildern in Print- und Online-Publikationen sowie auf Social Media-Kanälen oder Webseiten ist nur mit vorheriger Genehmigung der Rechteinhaber erlaubt. Mehr erfahren

Conditions d'utilisation
L'ETH Library est le fournisseur des revues numérisées. Elle ne détient aucun droit d'auteur sur les revues et n'est pas responsable de leur contenu. En règle générale, les droits sont détenus par les éditeurs ou les détenteurs de droits externes. La reproduction d'images dans des publications imprimées ou en ligne ainsi que sur des canaux de médias sociaux ou des sites web n'est autorisée qu'avec l'accord préalable des détenteurs des droits. En savoir plus

Terms of use
The ETH Library is the provider of the digitised journals. It does not own any copyrights to the journals and is not responsible for their content. The rights usually lie with the publishers or the external rights holders. Publishing images in print and online publications, as well as on social media channels or websites, is only permitted with the prior consent of the rights holders. Find out more

Download PDF: 20.07.2025

ETH-Bibliothek Zürich, E-Periodica, https://www.e-periodica.ch

Unsere Rätsel-Ecke

Alle Lösungen sind einzusenden an:
Herrn Gallus Tobler, Langgasse 57, 9008 St. Gallen

Liebe Nichten und Neffen!

Die Grippe ist vertrieben. Hat der Lindenblütentee geholfen? Hat der Schnaps geholfen? Ich weiss es nicht. Auf alle Fälle bin ich wieder gesund. Hoffentlich packt Euch die Grippe nicht!

Das heutige Zahlenrätsel ist von der treuen Rätsel-Nichte Alice Walder, Maschwanden. Sie hat eine Rätsel-Reise durch die Schweiz gemacht. Von den Viertausendern im Kanton Wallis ist sie hinunter in den Kanton Tessin gestiegen. Sogar in den Kanton Thurgau führt sie Euch. Ich glaube, zum Lösen dieses Rätsels braucht Ihr eine Schweizer Karte. Auch das Ortsverzeichnis des Kursbuches (Schweizer Fahrplan) kann manchmal helfen. — Einen grippefreien Winter und viel Vergnügen auf dieser Schweizer Reise wünscht Euch

Euer Rätselonkel

1.	7	15	5	10		9	11	14	14
2.	14	2	10	10		9	2	8	6
3.	22	6	15	7		5	12	9	18
4.	14	2	16	6		5	12	9	18
5.	5	12	7	20		18	8	2	10
6.	11	18	8	6		7	6	6	18
7.	14	9	15	13		15	2	10	20
8.	20	12	18	8	0	14	10	15	12
9.	13	6	18	4		15	7	15	12
10.	3	12	11	9		6	18	2	21
11.	7	15	13	15		18	8	2	10
12.	24	11	6	7		2	3	5	8
13.	7	11	13	15		22	2	10	4
14.	7	8	6	8		17	11	9	8
15.	16	12	19	6		6	7	7	6
16.	8	22	6	9		18	6	14	14
17.	14	6	13	13		20	2	7	7
18.	10	11	18	7		2	18	15	2

Zahlenrätsel von Alice Walder, Maschwanden:

1. Ortschaft im Kanton Zürich; sie liegt ziemlich genau auf der Grenze zum Kanton Zug. Die sihlabwärts gelegene SBB-Station liegt zwischen zwei Tunnels.
2. Stadt in Italien; sie liegt zwischen dem südlichen Ende des Lago Maggiore und Mailand.
3. Dieser Berg ist 4512 m über Meer und erhebt sich ziemlich genau nördlich des Matterhorns oder östlich des Doms.
4. Berg in den Walliser Alpen. Er liegt in der gleichen Kette wie Nr. 3. Es gibt ein unteres und ein oberes.
5. Ortschaft im Kanton Uri. Sie liegt an der Gotthardstrasse und an der Linie der Furka—Oberalp-Bahn.
6. Städtchen im Berner Oberland; es ist mit Interlaken heute praktisch zusammengebaut. Es hat die gleiche Postleitzahl wie Interlaken.
7. Bekannte Alp zuhinterst im Diemtigtal (Berner Oberland). Sie ist durch Autopost mit der Bahnstation Oey-Diemtigen der Spiez—Zweisimmen-Bahn verbunden (Postleitzahl 3753).
8. Kleine Ortschaft im Tessin.
9. Städtchen im südlichen Teil des Tessins. Es ist Hauptort des Bezirks, liegt nordöstlich von Chiasso und hat die Postleitzahl 6850.
10. Ortschaft im Berner Jura; sie liegt südöstlich von Pruntrut und an der Bahnlinie Delémont — Bassecourt — St-Ursanne — Pruntrut — Boncourt.
11. So heisst das Tal im Berner Oberland von Lenk bis Wimmis/Spiez; der Fluss, der durch dieses Tal fliesst, hat ihm den Namen gegeben.
12. Ortschaft am rechten Ufer des Zürichsees. Dort stehen die Villen (schöne, grosse Häuser) der reichen Zürcher (ü = 1 Buchstabe).
13. Schönes Berner Dorf südöstlich von Burgdorf; es liegt an der Bahnlinie Huttwil—Ramsei mit Zweiglinie nach Wasen.
14. Ortschaft im Kanton Thurgau mit der Postleitzahl 9507. Sie liegt ungefähr östlich der Station Matzingen der Linie Wil—Frauenfeld und hat eine Postauto-Verbindung nach dieser Station.
15. Ortschaft im Neuenburger Jura; liegt an der Bahnlinie Bern—Neuchâtel—Pontarlier. Postleitzahl 2113.
16. Liegt im luzernischen Napfgebiet. Nächste Postauto-Haltestelle: Twerenegg.
17. Dieser Pass verbindet den Kanton Wallis mit dem Kanton Bern. Er führt von Leukerbad nach Kandersteg.
18. Dorf im Kanton Graubünden mit der Postleitzahl 7131 (ch = 1 Buchstabe).

Die fünfte Reihe von oben nach unten gelesen ergeben die zwei fastnächtlichen Lösungsworte.

Lösung des Zahlenrätsels vom 1. Februar 1973: Briefmarkenkatalog!

1. Fuchsbau; 2. Scheren; 3. Rettich; 4. Anzuege; 5. Griffel; 6. Kuemmel; 7. Lineale; 8. Urnerin; 9. Ruekken; 10. Bosheit; 11. Eugenie; 12. Glocken; 13. Schnaps; 14. Risotto; 15. Kochsalz; 16. Zaehler; 17. Heizoel; 18. Papagei.

Lösungen haben eingesandt:

1. E. und H. Aebischer, Oberhofen; 2. Albert Aeschbacher, Ulmizberg bei Gasel; 3. Josef Annen, Goldau; 4. Walter Beutler, Zwieselberg (herzliche Gratulation zur 60. Lösung und vielen Dank für die Treue!); 5. Luzia Bieri-Holzer, Künten/AG (herzlich willkommen bei den Rätsellösern!); 6. Robert Blumenthal, Brig; 7. Ursula Bolliger, Aarau; 8. Norbert Braunwalder, Waldkirch/SG; 9. Louis Bühler, Trogen (ja, der Schnaps hat genützt); 10. Alois Bürki, Goldach; 11. Yvonne Bütschi, Niederbipp (keine Angst, ich trinke den Schnaps nur als Medizin!); 12. Markus Chastonay, Biel/VS; 13. Klara Dietrich, Bussnang; 14. Christine Eschmann, Zürich (vielen Dank für die guten Wünsche!); 15. Ruth Fehlmann, Bern; 16. Karl Fricker, Basel (die Wundermarke heisst: «Häfelibrand», gebrannt von Ueli Guntli, Buchs, gehörlos!); 17. Gerold Fuchs, Turbenthal; 18. Walter Gärtner, CSSR; 19. Roland Gimmi, Winterthur; 20. Marcel Harster, Basel; 21. Ernst Hiltbrand, Thun; 22. Mathilde Imhof-Torgler, Zürich (herzlich willkommen bei den Rätselfreunden!); 23. Fritz Joss, Hallau; 24. Hans Lehmann, Stein am Rhein; 25. Josef Lengwiler, Bernhardzell; 26. Margrit Lüthi, Krattigen; 27. Sofie Meister, Schlatt (ebenfalls herzlich willkommen im Kreise der Nichten und Neffen!); 28. Lilly Müller-Haas, Utzenstorf; 29. Willy Peyer, Tegna/TI; 30. Karl Roth, Kirchberg (vielen Dank für die Karte!); 31. Liseli Röthlisberger, Wabern; 32. Rolf Scheiwiller, Waldkirch; 33. Hans Schmid, Rorschach; 34. Hilde Schumacher, Bern (da ich den Schnaps nur als Medizin trinke, reicht eine Flasche für viele Jahre!); 35. Brigitte Schwitter, Eschenbach/SG; 36. Greti Sommer, Oberburg; 37. Helen Sonderegger, Rehetobel; 38. Werner Stäheli, Braunau/TG; 39. Jeannette Straub, Berneck; 40. Niklaus Tödtli, Altstätten; 41. Fritz Trachsel, Diemtigen; 42. Josef Ulrich, Olten; 43. Alice Walder, Maschwanden (endlich kommt Ihr Rätsel zum Druck; die Nichten und Neffen werden zum Schwitzen kommen. Vielen Dank!) 44. Anna Weibel, St.Gallen; 45. Hanz Wiesendanger, Reinach/AG; 46. Ruth Wittwer, Winterthur; 47. Elisabeth Keller, Schönenberg/ZH; 48. Annemarie Mächler, Siebnen; 49. Gerhard Walser, Feldkirch (A).

Unsere Schach-Ecke

Lösungen einsenden an
Heinz Güntert, Seidenhofstrasse 6, 6003 Luzern

Schachproblem Nr. 58/1973

Schwarz

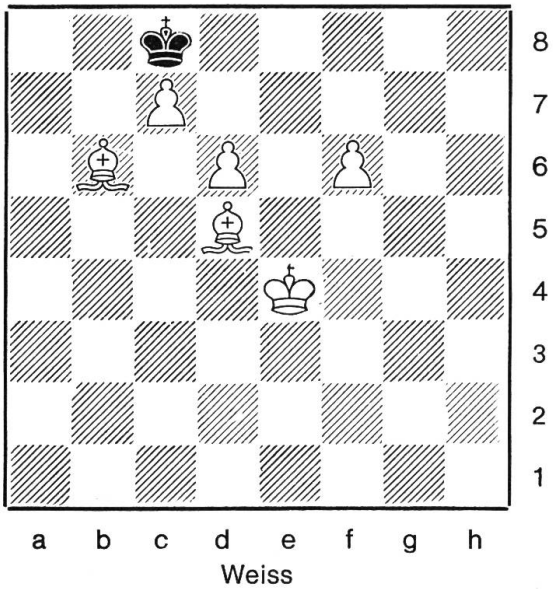

Weiss

Die bisherigen Reportagen über Spasskij—Fischer sind vorüber. Diesmal bringe ich bis auf weiteres «klassische Schach-Endspiele».

Weiss zieht und setzt in 3 Zügen matt.

Kontrollstellung:

Weiss: Ke4, Lb6, Ld5, Bc7, Bd6 und Bf6. (sechs Figuren)
Schwarz: Kc8 (einzige Figur)

Lösung:

		oder auch:	
1. f7 !	Kd7	1. dito	Kd7
2. f8=S+	K×d6	2. f8=S+	Kc8
3. c8=S matt		3. d7 matt	

ferner auch:

1. dito	Kd7
2. f8=S+	Ke8
3. c8=D matt	

hg.

Unsere Sportecke

Berichte von Veranstaltungen der Gehörlosensportvereine, Resultate Voranzeigen Mitteilungen des Schweiz. Gehörlosen-Sportverbandes

2. Brugger Gehörlosen-Kegelmeisterschaft

vom 3. Februar 1973, im Restaurant Vindonissa, Windisch/Brugg

Der Gehörlosen-Sportclub Brugg kann eine Beteiligung von 51 Keglerinnen und Keglern melden. Das höchste Resultat erreichte Ruth Fehlmann, Bern, der wir hiermit noch einmal herzlich gratulieren. — Zum Schluss danken wir allen für den Besuch, wünschen weiterhin «Gut Holz» und sagen: Auf wiedersehen an der 3. Brugger Meisterschaft 1974.

Für den Gehörlosen-Sportclub Brugg Franz Meier

Resultate: 1. Fehlmann Ruth, Bern, 369 Holz (Brugg- und Pokalsiegerin 1973); 2. von Arx Heinz, Olten, 349; 3. Zaugg Robert, Bern, 349; 4. Käch Jakob, Baselland, 347; 5. Bigler Ernst, Basel, 337; 6. Kramer Irene, Baden, 329; 7. Bieri Werner, Brugg, 321; 8. Müller Hans, Brugg, 319; 9. Stocker Guido, Brugg, 319; 10. Zeller Hermann, Olten, 319; 11. Meier Franz, Brugg, 317; 12. Bohler Heinz, Basel, 317; 13. Widmer Wilhelm, Zürich, 316; 14. Wenger Bruno, Zürich, 314; 15. Schuhmacher H. Rudolf, Basel, 314; 16. Dietwyler Ernst, Brugg, 309; 17. Kaufmann Hermann, Olten, 306; 18. Rüttner Albert, Basel, 305; 19. Piani Celesti, Brugg, 305; 20. Aebersold Esther, Brugg, 302; 21. Homberger Walter, Zürich, 301; 22. Wolf Hugo, Bern, 300; 23. Christen Viktor, Brugg, 299; 24. Gygax Paul, Brugg, 299; 25. Schweizer Hansruedi, Basel, 296; 26. Steinmann Martin, Basel, 295; 27. Bayer Josef, Basel, 294; 28. Abt Armin, Zürich, 293; 29. Grünig Fritz, Thun, 292; 30. Beck Josef, Luzern, 291; 31. Spahni Silvio, Zürich, 288; 32. Nützi Thomas, Olten, 287; 33. Mehmet Magät, Brugg, 287; 34. Zumbach Josef, Luzern, 285; 35. Bühler Emil, Brugg, 283; 36. Notter Klaus, Zürich, 282; 37. Rosenberg Josef, Brugg, 282; 38. Fuglistaler Stephan, Brugg, 280; 39. Bossert Otto, Brugg, 278; 40. Jenal Franz, Luzern, 273; 41. Bättig Josef, Luzer, 268; 42. Rüegg Hanspeter, Basel, 267; 43. Wernli Ernst, Brugg, 267; 44. Bachmann Walter, Olten, 265; 45. Harster Marcel, Basel, 250; 46. Peterhans Arnold, Brugg, 248; 47. Merkli August, Brugg, 248; 48. Baur Werner, Brugg, 244; 49. Spengler Elsbeth, Basel, 238; 50. Zumbach Beat, Luzern, 228; 51. Achini Arturo, Olten, 220.

Voranzeige. Schweizerische Korbball-Meisterschaft 1973. St.Gallen. Samstag, 26. Mai 1973. Organisation durch den Sportclub St. Gallen.

Anzeigen

Anzeigen, die am 9. bzw. am 24. des Monats nicht beim Verwalter eingetroffen sind, können erst in der nächsten Nummer veröffentlicht werden.

Basel. Samstag, 10. März, 17.30 Uhr. Gottesdienst im Pfarreiheim Riehen. Kinderhütedienst, Nachtessen, Lichtbildervortrag. R. Kuhn

Basel. Kochkurs. Donnerstag, 1. März 1973, um 18.30 Uhr, in der Frauenfachschule.
— **Kinderhütedienst.** Mittwoch, 7. März 1973, von 14 bis 18 Uhr, an der Socinstrasse 13, 4051 Basel.

Basel. Gehörlosenbund. Samstag, den 17. März, 20.00 Uhr, im Gehörlosenzentrum, Socinstrasse 13, Basel. Gemütliches Beisammensein! Dazu sind alle Mitglieder sowie auch jedermann, Freunde und Gönner, willkommen im «Spittlerhaus».
Freundlich ladet ein der Vorstand.

Basel-Stadt. Sonntag, 11. März, 9.00 Uhr, Gottesdienst im Spittlerhaus, Socinstrasse 13.

Basel-Land. Sonntag, 4. März, 14.15 Uhr, Gottesdienst in der Gemeindestube z. Falken, Rheinstr., Liestal, Anschliessend Imbiss.

Bern. Sonntag, 11. März, 16.00 Uhr. Gottesdienst in der Krypta der Bruderklausenkirche. Zusammenkunft im Restaurant Burgerenziel. R. Kuhn

Bern. Gehörlosenverein. Besichtigung der Schokoladenfabrik Tobler. Wir treffen uns am Dienstag, 20. März, 14 Uhr, bei der Fabrik in Bern an der Länggassstrasse. Bushaltestelle Tobler. Anmeldungen bis 6. März an Fräulein Ruth Bachmann, bei Dr. Amberg, Gryphenhübeliweg 57, Bern. Zu dieser süssen Tour erwarten wir zahlreiche Mitglieder.

Bern. Donnerstag, 15. März, ab 19.30 Uhr an der Postgasse: Fondue-Abend der Jugendgruppe. (Anmeldung bis 15. März an S. de Giorgi, Monbijoustrasse 67).

Biel. Gehörlosen-Club. Am Samstag, dem 17. März 1973, um 15.00 Uhr, findet die Generalversammlung im Restaurant Schöngrün in Biel statt. Für Aktivmitglieder ist der Besuch obligatorisch. Neue