Zeitschrift: Le messager suisse de Paris : organe d'information de la Colonie suisse

Herausgeber: Le messager suisse de Paris

Band: 2 (1956)

Heft: 19

Werbung

Nutzungsbedingungen

Die ETH-Bibliothek ist die Anbieterin der digitalisierten Zeitschriften auf E-Periodica. Sie besitzt keine Urheberrechte an den Zeitschriften und ist nicht verantwortlich für deren Inhalte. Die Rechte liegen in der Regel bei den Herausgebern beziehungsweise den externen Rechteinhabern. Das Veröffentlichen von Bildern in Print- und Online-Publikationen sowie auf Social Media-Kanälen oder Webseiten ist nur mit vorheriger Genehmigung der Rechteinhaber erlaubt. Mehr erfahren

Conditions d'utilisation

L'ETH Library est le fournisseur des revues numérisées. Elle ne détient aucun droit d'auteur sur les revues et n'est pas responsable de leur contenu. En règle générale, les droits sont détenus par les éditeurs ou les détenteurs de droits externes. La reproduction d'images dans des publications imprimées ou en ligne ainsi que sur des canaux de médias sociaux ou des sites web n'est autorisée qu'avec l'accord préalable des détenteurs des droits. En savoir plus

Terms of use

The ETH Library is the provider of the digitised journals. It does not own any copyrights to the journals and is not responsible for their content. The rights usually lie with the publishers or the external rights holders. Publishing images in print and online publications, as well as on social media channels or websites, is only permitted with the prior consent of the rights holders. Find out more

Download PDF: 16.07.2025

ETH-Bibliothek Zürich, E-Periodica, https://www.e-periodica.ch

«HOME» POUR SUISSES DE L'ÉTRANGER À DÜRRENAESCH ARGOVIE (SUISSE)

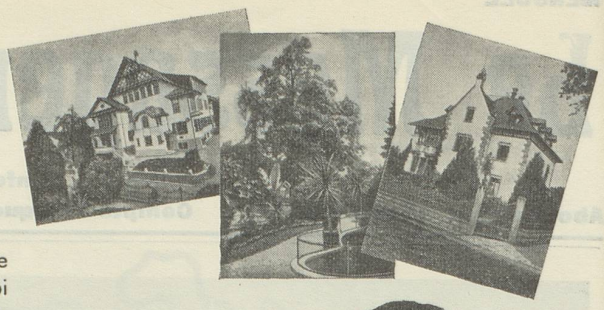

Le « Home » pour les Suisses de l'étranger à Dürrenaesch, situé dans les idylliques collines boisées séparant le Wynental du Seetal (lac de Hallwil) leur offre

un pied-à-terre dans leur patrie

créant le contact nécessaire entre le Suisse de l'étranger et le pays de ses pères.

Les hôtes ne sont acceptés **que** s'ils se sont annoncés à l'avance et ont reçu une confirmation du « Home ».

Les vacances au pays sont à chaque saison un événement. C'est pourquoi le «Home» reste ouvert toute l'année.

Demandez sans engagement des prospectus sur les conditions (prix de pension, etc.) et les formules d'inscription au

HOME POUR SUISSES DE L'ETRANGER DÜRRENAESCH
(Argovie, Suisse)

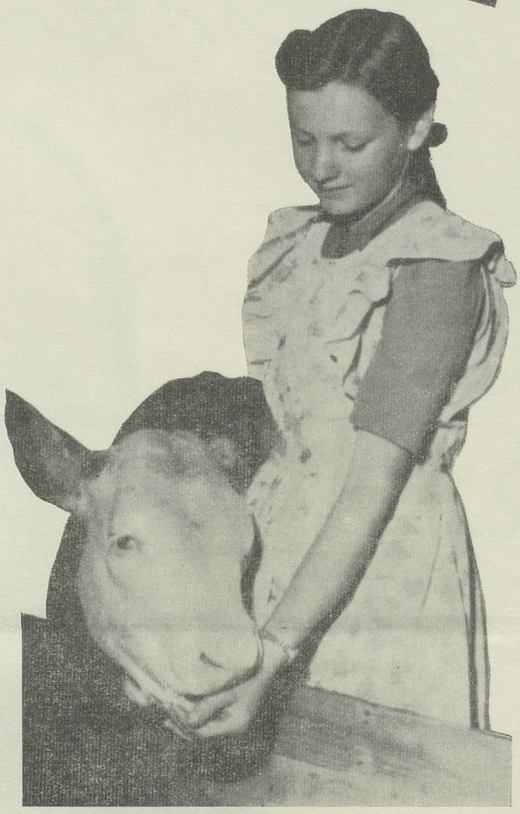

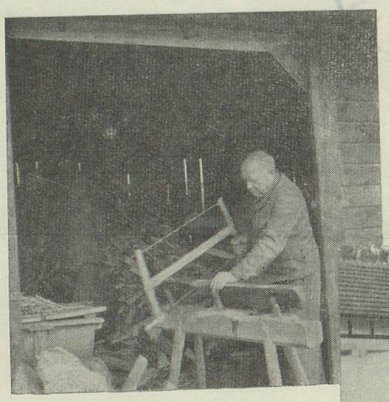

Les vacances au « Home » à la campagne

sont ouvertes à tous les Suisses de l'étranger. L'hôte du « Home » ne paye qu'un modeste prix de pension de fr.s. 5.— par jour et s'engage, en dehors de ses loisirs, dont il dispose à son gré, à collaborer à l'exploitation de l'entreprise de son choix pourvoyant directement ou indirectement à la subsistance des hôtes du « Home ».

Des hôtes du « Home » (de France, d'Allemagne occidentale et du Maroc) au travail, lors d'un repas en commun et pendant leurs loisirs.