Zeitschrift: Le messager suisse de Paris : organe d'information de la Colonie suisse

Herausgeber: Le messager suisse de Paris

Band: 4 (1958)

Heft: 10

Artikel: Au cœur du pays : Durrenmaesch : accueille les suisses de l'étranger

Autor: [s.n.]

DOI: https://doi.org/10.5169/seals-847420

Nutzungsbedingungen

Die ETH-Bibliothek ist die Anbieterin der digitalisierten Zeitschriften auf E-Periodica. Sie besitzt keine Urheberrechte an den Zeitschriften und ist nicht verantwortlich für deren Inhalte. Die Rechte liegen in der Regel bei den Herausgebern beziehungsweise den externen Rechteinhabern. Das Veröffentlichen von Bildern in Print- und Online-Publikationen sowie auf Social Media-Kanälen oder Webseiten ist nur mit vorheriger Genehmigung der Rechteinhaber erlaubt. Mehr erfahren

Conditions d'utilisation

L'ETH Library est le fournisseur des revues numérisées. Elle ne détient aucun droit d'auteur sur les revues et n'est pas responsable de leur contenu. En règle générale, les droits sont détenus par les éditeurs ou les détenteurs de droits externes. La reproduction d'images dans des publications imprimées ou en ligne ainsi que sur des canaux de médias sociaux ou des sites web n'est autorisée qu'avec l'accord préalable des détenteurs des droits. En savoir plus

Terms of use

The ETH Library is the provider of the digitised journals. It does not own any copyrights to the journals and is not responsible for their content. The rights usually lie with the publishers or the external rights holders. Publishing images in print and online publications, as well as on social media channels or websites, is only permitted with the prior consent of the rights holders. Find out more

Download PDF: 20.07.2025

ETH-Bibliothek Zürich, E-Periodica, https://www.e-periodica.ch

AU CŒUR
DURREN
ACCUEILLE LES SUIS

4

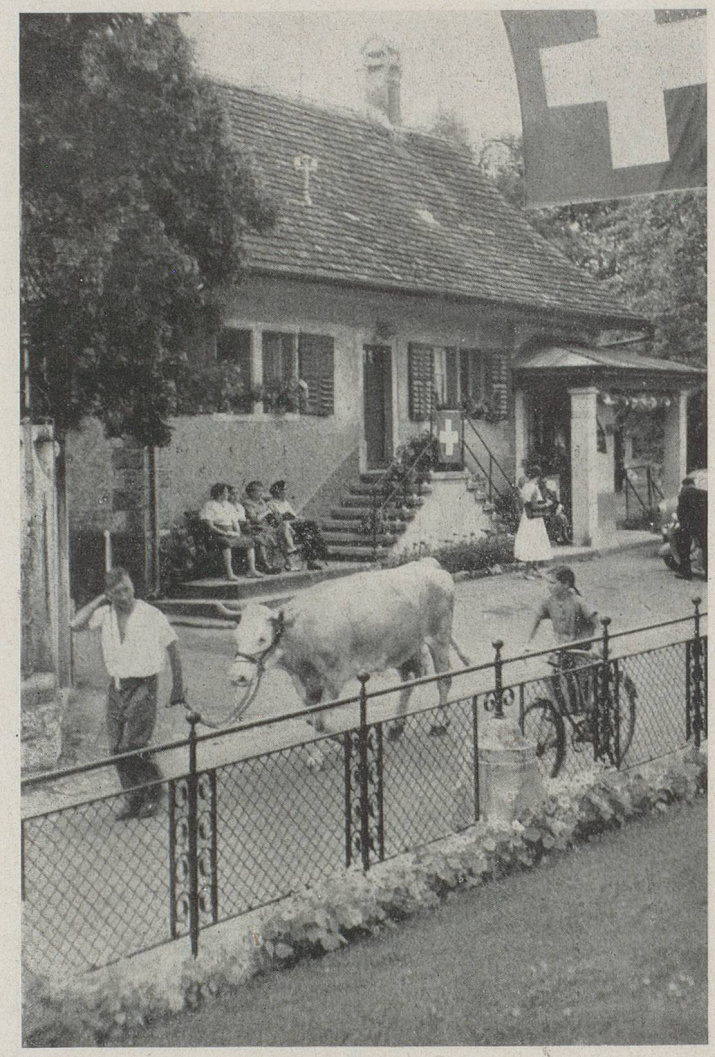

1 : Dans le paisible jardin du « Home »...

2 : Maison principale du « Home » et vue sur la cour avec « Stammhaus ».

3 : Le bâtiment réservé aux jeunes.

4 : Spectacle quotidien de la vie paysanne pour les hôtes de Durrenaesch-Argovie (Suisse).

5 : Loin du tumulte d'Alger, voici un instituteur et sa famille.

DU PAYS
AESCH
SES DE L'ÉTRANGER

5

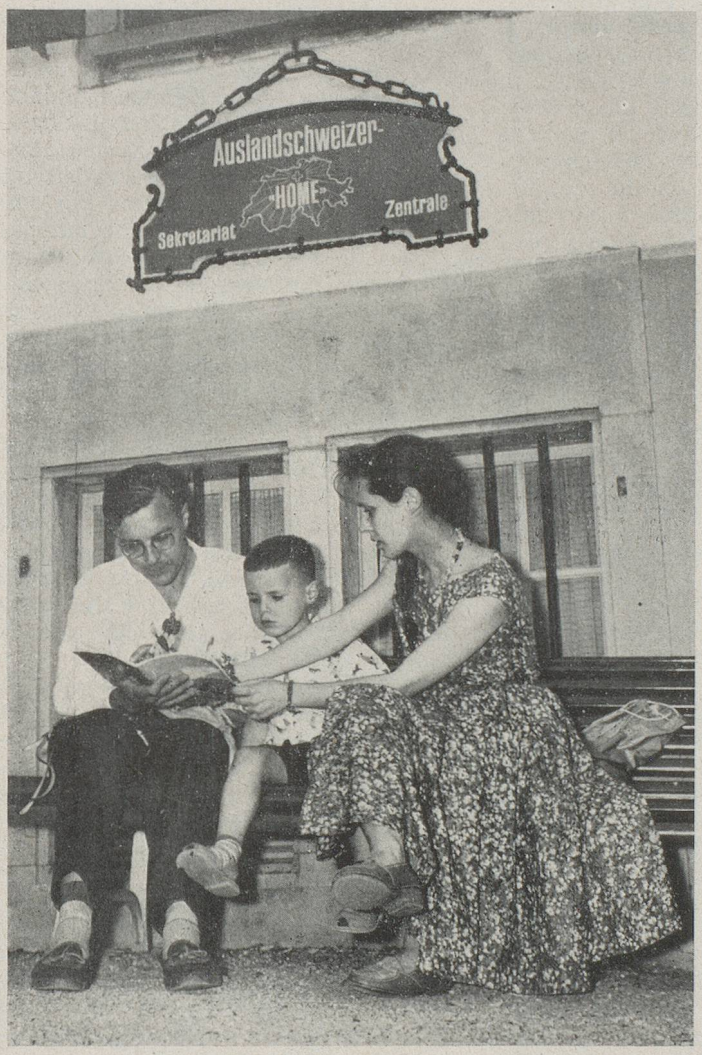

5

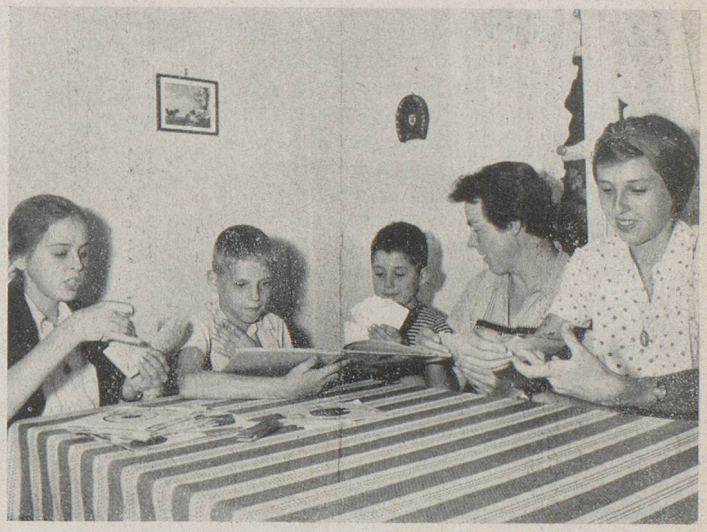

7

8

6 : Le 1er août fut fêté comme il se doit : promenade sur le lac des Quatre-Cantons et repas succulent.

7 : De tous pays et de tout âge, les Suisses de l'étranger viennent se retremper dans l'air du pays. En voici du Sud de l'Amérique et de Grèce.

8 : Le 14 août eut lieu le Camp des Jeunes, qui se termina allégrement par un repas champêtre.