Zeitschrift: Le messager suisse : revue des communautés suisses de langue française

Herausgeber: Le messager suisse

Band: 21 (1975)

Heft: 10

Werbung

Nutzungsbedingungen

Die ETH-Bibliothek ist die Anbieterin der digitalisierten Zeitschriften auf E-Periodica. Sie besitzt keine Urheberrechte an den Zeitschriften und ist nicht verantwortlich für deren Inhalte. Die Rechte liegen in der Regel bei den Herausgebern beziehungsweise den externen Rechteinhabern. Das Veröffentlichen von Bildern in Print- und Online-Publikationen sowie auf Social Media-Kanälen oder Webseiten ist nur mit vorheriger Genehmigung der Rechteinhaber erlaubt. Mehr erfahren

Conditions d'utilisation

L'ETH Library est le fournisseur des revues numérisées. Elle ne détient aucun droit d'auteur sur les revues et n'est pas responsable de leur contenu. En règle générale, les droits sont détenus par les éditeurs ou les détenteurs de droits externes. La reproduction d'images dans des publications imprimées ou en ligne ainsi que sur des canaux de médias sociaux ou des sites web n'est autorisée qu'avec l'accord préalable des détenteurs des droits. En savoir plus

Terms of use

The ETH Library is the provider of the digitised journals. It does not own any copyrights to the journals and is not responsible for their content. The rights usually lie with the publishers or the external rights holders. Publishing images in print and online publications, as well as on social media channels or websites, is only permitted with the prior consent of the rights holders. Find out more

Download PDF: 22.07.2025

ETH-Bibliothek Zürich, E-Periodica, https://www.e-periodica.ch

1. Jahrgang WDW Nr. 15.1.041.74

Tages-Anzeiger

Wir wollen niemanden vergessen.

FERNAUSGABE

Wie geht es eigentlich der Schweiz? Und wie geht es Zürich? Die Tages-Anzeiger-Fernausgabe schreibt es Ihnen jede Woche.

Wenn es Sie wundernimmt, was die Schweizer und besonders die Zürcher so Tag für Tag machen, ob es an einem Stimmtag mehr Ja oder mehr Nein gegeben hat und wofür, ob es mit der Wirtschaft eher aufwärts oder abwärts geht, ob die Fussballresultate mit Ihren Prognosen übereinstimmen, ob durch den Benzinaufschlag die Stadtluft besser geworden ist, ob die Theateraufführungen ausser dem Publikum nun auch den Kritikern gefallen, aber auch wie man hierzulande über andere Länder denkt – wenn Sie das und verschiedenes andere wundernimmt, sollten Sie die Fernausgabe des Tages-Anzeigers abonnieren.

Sie bekommen dann 52mal im Jahr das Beste aus einer guten Zeitung. Auf 16 Dünndruckseiten konzentriert. Und damit ein unverfälschtes Bild der Schweiz. Ohne friedlich grasende Kühe und ohne schneeglitzerndes Matterhorn.

Die Tages-Anzeiger Fernausgabe könnte höchstens einen Nachteil mit sich bringen: Ihre Verwandten aus der Schweiz haben Ihnen beim nächsten Besuch nicht mehr so viel Neues zu erzählen.

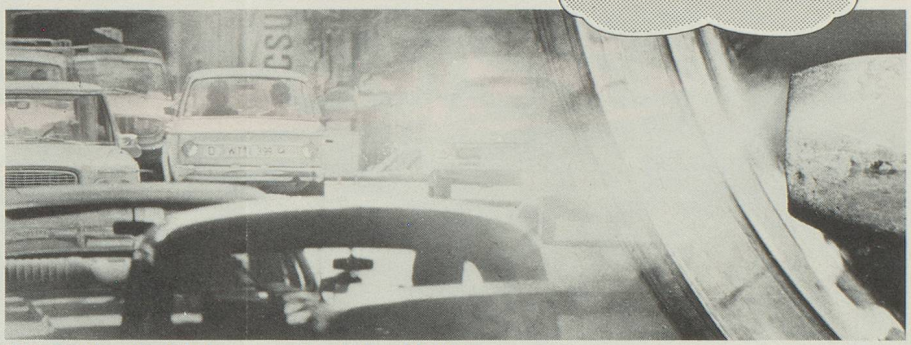

Der Zürcher Stadtluft geht es ziemlich schlecht.

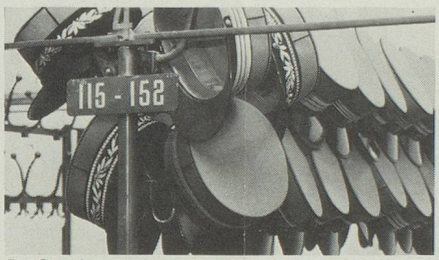

In der Armee ist immer noch manche Frage hängig.

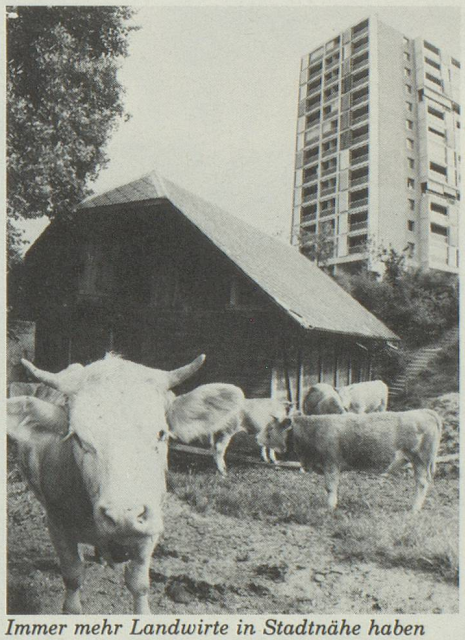

Immer mehr Landwirte in Stadtnähe haben ausgesorgt.

Der EMD-Chef verteidigt sich erfolgreich.

Der Schweizer Fussball wird bald wieder auf die Beine kommen.

Coupon

9004

Bitte ausschneiden und einsenden an: Tages-Anzeiger, Vertriebsabteilung, Postfach, CH-8021 Zürich

Ich möchte die Tages-Anzeiger Fernausgabe jetzt abonnieren für ☐ 3 ☐ 6 ☐ 12 Monate.

(Die ersten drei Nummern sind gratis.)

Meine Adresse:

Name:

Strasse:

Nähere Bezeichnung:

PLZ/Ort:

Land:

Ich kenne jemanden, der sich vielleicht auch für die Tages-Anzeiger Fernausgabe interessiert.

Name:

Strasse:

Nähere Bezeichnung:

PLZ/Ort:

Land:

Abonnementspreise der Tages-Anzeiger-Wochenausgabe für das Ausland in sFr.

	Gew. Postzustellung 3 Mt.	6 Mt.	12 Mt.
Europa			
Bundesrepublik, Italien, Österreich	13.60	26.50	51.60
Belgien, Frankreich, Luxemburg, Niederlande	14.60	28.50	55.80

	Luftpost-Zustellung 3Mt.	6 Mt.	12 Mt.
Europa			
Übrige europäische Länder sowie ganze UdSSR, Island, Grönland und Türkei	15.30	29.80	58.40
Afrika			
Nordafrika: Algerien, Libyen, Marokko, Spanisch-Westafrika, Tunesien, VAR	16.60	32.40	63.60
Übrige Länder in Afrika	19.20	37.60	74.—
Amerika			
USA, Kanada und Zentralamerika, Antillen, Costa Rica, Dominikanische Republik, El Salvador, Guatemala, Haiti, Honduras, Jamaika, Kuba, Mexiko, Nicaragua, Panama	19.20	37.60	74.—
Südamerika	21.80	42.80	84.40
Asien			
Naher Osten: Libanon, Jordanien, Israel, Syrien	16.60	32.40	63.60
Aden, Jemen, Irak, Iran, Kuweit, Saudiarabien, Afghanistan, Bhutan, Indien, Nepal, Pakistan, Ceylon	19.20	37.60	74.—
Ferner Osten Übrige asiatische Länder	21.80	42.80	84.40
Australien			
Neuseeland, Ozeanien	29.60	58.40	115.50