Zeitschrift: Le messager suisse : revue des communautés suisses de langue française

Herausgeber: Le messager suisse

Band: 24 (1978)

Heft: 6

Werbung

Nutzungsbedingungen

Die ETH-Bibliothek ist die Anbieterin der digitalisierten Zeitschriften auf E-Periodica. Sie besitzt keine Urheberrechte an den Zeitschriften und ist nicht verantwortlich für deren Inhalte. Die Rechte liegen in der Regel bei den Herausgebern beziehungsweise den externen Rechteinhabern. Das Veröffentlichen von Bildern in Print- und Online-Publikationen sowie auf Social Media-Kanälen oder Webseiten ist nur mit vorheriger Genehmigung der Rechteinhaber erlaubt. Mehr erfahren

Conditions d'utilisation

L'ETH Library est le fournisseur des revues numérisées. Elle ne détient aucun droit d'auteur sur les revues et n'est pas responsable de leur contenu. En règle générale, les droits sont détenus par les éditeurs ou les détenteurs de droits externes. La reproduction d'images dans des publications imprimées ou en ligne ainsi que sur des canaux de médias sociaux ou des sites web n'est autorisée qu'avec l'accord préalable des détenteurs des droits. En savoir plus

Terms of use

The ETH Library is the provider of the digitised journals. It does not own any copyrights to the journals and is not responsible for their content. The rights usually lie with the publishers or the external rights holders. Publishing images in print and online publications, as well as on social media channels or websites, is only permitted with the prior consent of the rights holders. Find out more

Download PDF: 20.07.2025

ETH-Bibliothek Zürich, E-Periodica, https://www.e-periodica.ch

L'ÉCOLE INTERNATIONALE EUROPÉENNE DE PARIS

ÉTABLISSEMENT SCOLAIRE PRIVÉ FRANÇAIS AGRÉÉ PAR L'OFFICE DU BACCALAURÉAT INTERNATIONAL

Propose :

- UN ENSEIGNEMENT BILINGUE (Français/Anglo-Américain/Allemand) depuis le jardin d'enfants jusqu'aux Baccalauréats Français ou International. (Sections franco-japonaise et franco-espagnole envisagées)
- UN REGIME d'externat, demi-pension ou INTERNAT.
- UN INTERNAT OUVERT TOUTE L'ANNEE, VACANCES COMPRISES.
- CALME ET PLEIN AIR grâce à une SITUATION EXCEPTIONNELLE, à 20 km de Paris, dans un parc de 50 ha en bordure de la Forêt de Sénart.

Pour tout renseignement complémentaire, écrire ou appeler à

LA FONDATION SCOLAIRE ET CULTURELLE A VOCATION INTERNATIONALE

8, rue du Général Clergerie, 75116 PARIS 727.96.92

VEX/VS, alt. 1 000 mètres. à 10 km de Sion et 10 km des Collons/Thyon (station hiver) nous construisons pour vous

CHALETS de 98 m² env. avec 400 m² pelouse rez : séjour, cuisine équipée, WC, réduit étage : 3 chambres, réduit, Salle bains, balcon. Accès routier à l'année. Place de parc. F.S. 175 000.

Aux Collons-Thyon, studios et apparts avec balcon sur vallée, Immeuble avec piscine. Vue imprenable. Adresse :

Entreprise Borgazzi & Cie, Vex 1961 (Suisse).

A VENDRE

2 POTS REEL MING.

30 000 FF UN

Grande collection TIMBRES SUISSES etc. 20 albums

PIECES DE MONNAIE BRONZE (anglaise)

Madame Simon :

Tél. : 54.15.48 (16.97)

Abonnez-vous au Messager Suisse (11 nos par an).
Il est dans votre intérêt de vous tenir au courant de l'actualité suisse, de vos droits, des possibilités de séjour en Suisse et de la vie des sociétés suisses en France. Prix de l'abonnement F. 45.— (ab. de soutien à partir de F. 50.—) par c.c.p. 12 273 27 ou par c.b. à la Réd. du M.S., 17 bis, quai Voltaire, 75007 Paris.

PARIS

AMBASSADE DE SUISSE
Nouveau numéro de téléphone à partir du 9 mai 1978 : 550-34-46

O.N.S.T.
11 bis, rue Scribe
Nouveau numéro de téléphone
742.45.45

Au-dessus de Villars, plein sud, face à la chaîne des Alpes vaudoises,

L'ENSEMBLE MONTAGNARD DE

l'Alpe des Chaux

1550 m

poursuit son développement.

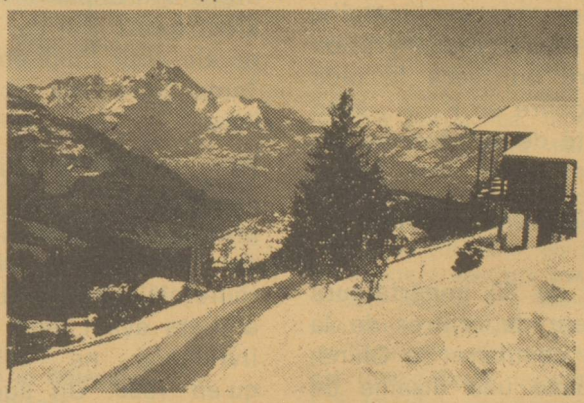

Après la vente des 5 premiers hameaux, 2 nouveaux ensembles sont mis en chantier. Du studio au 4 pièces, achetez votre résidence d'hiver et d'été dans un style et un environnement qui font notre succès.

Veuillez retourner le bon ci-dessous pour recevoir notre documentation à la SI Alpe des Chaux, CH-1882 GRYON, ou téléphoner au 025/5 96 59. **Bureau de vente ouvert tous les jours.**

Nom : Prénom :

Rue : NP-Ville :

Tél. privé : Tél. bureau :