Zeitschrift: Le messager suisse : revue des communautés suisses de langue française

Herausgeber: Le messager suisse

Band: 25 (1979)

Heft: 6

Artikel: Reka : les prestations de services de la Caisse suisse de voyage

Autor: [s.n.]

DOI: https://doi.org/10.5169/seals-848657

Nutzungsbedingungen

Die ETH-Bibliothek ist die Anbieterin der digitalisierten Zeitschriften auf E-Periodica. Sie besitzt keine Urheberrechte an den Zeitschriften und ist nicht verantwortlich für deren Inhalte. Die Rechte liegen in der Regel bei den Herausgebern beziehungsweise den externen Rechteinhabern. Das Veröffentlichen von Bildern in Print- und Online-Publikationen sowie auf Social Media-Kanälen oder Webseiten ist nur mit vorheriger Genehmigung der Rechteinhaber erlaubt. Mehr erfahren

Conditions d'utilisation

L'ETH Library est le fournisseur des revues numérisées. Elle ne détient aucun droit d'auteur sur les revues et n'est pas responsable de leur contenu. En règle générale, les droits sont détenus par les éditeurs ou les détenteurs de droits externes. La reproduction d'images dans des publications imprimées ou en ligne ainsi que sur des canaux de médias sociaux ou des sites web n'est autorisée qu'avec l'accord préalable des détenteurs des droits. En savoir plus

Terms of use

The ETH Library is the provider of the digitised journals. It does not own any copyrights to the journals and is not responsible for their content. The rights usually lie with the publishers or the external rights holders. Publishing images in print and online publications, as well as on social media channels or websites, is only permitted with the prior consent of the rights holders. Find out more

Download PDF: 12.07.2025

ETH-Bibliothek Zürich, E-Periodica, https://www.e-periodica.ch

Reka

Les prestations de services de la Caisse suisse de voyage

La Caisse suisse de voyage est une coopérative qui a pour but de favoriser le tourisme en Suisse, particulièrement en faveur des milieux ne disposant que de ressources limitées. A cet effet, son principal instrument est resté les *chèques Reka,* qui sont délivrés par de nombreux employeurs, associations d'employés et coopératives à prix réduit à leurs employés ou à leurs membres. Les chèques Reka sont un moyen de paiement utilisable pour les vacances et les voyages en Suisse; ils sont acceptés par la plupart des entreprises de transport, ainsi que par de nombreux hôtels et restaurants, propriétaires de logements de vacances, entreprises de transport par autocars, agences de voyages, etc.

Dans ses *centres de vacances* d'Albonago près de Lugano, Bergün dans la vallée de l'Albula, La Lenk dans le Simmental, Montfaucon dans les Franches-Montagnes, Wildhaus au Toggenbourg et Zinal au Val d'Anniviers, la Caisse de voyage loue de confortables logements de vacances. Ce faisant, les loyers sont adaptés au revenu du locataire: celui qui dispose d'un revenu modeste paie moins pour le même logement qu'un locataire bénéficiant d'un revenu moyen ou élevé. Durant les vacances scolaires (Noël/Nouvel An/février/Pâques/juillet à mi-août/fin septembre à mi-octobre), les centres Reka sont réservés aux familles ayant leur domicile en Suisse. Le reste du temps, ils sont également à la disposition de locataires ayant leur domicile à l'étranger.

Le *passeport Reka du promeneur* constitue une offre particulièrement avantageuse. Il est délivré pour l'Emmental, le Jura, l'Appenzell, le Toggenbourg et le canton de Schwyz. A l'instar d'un abonnement général, le prix de 44 francs (validité 2 jours), 104 francs (validité 4 jours) ou 188 francs (validité 7 jours) inclut l'utilisation de tous les moyens de transport publics de la région, ainsi qu'un nombre correspondant de nuitées et de petits déjeuners dans un hôtel. Les enfants jusqu'à 16 ans révolus ne paient même que la moitié. Une brochure, avec des propositions de circuits pédestres, est délivrée avec chaque passeport du promeneur. La vente s'effectue aux guichets de gares ou directement auprès de la Reka.

Avec *l'abonnement Reka pour téléphériques,* on peut également se déplacer à des conditions plus avantageuses en été. Il comprend des coupons d'une valeur de 132 francs et il est vendu à 95 francs, soit avec une réduction de 28 pourcent. L'abonnement Reka pour téléphériques est valable pendant 3 ans sur plus de 1 000 funiculaires, téléphériques et télésièges et il peut être utilisé aussi bien en été qu'en hiver pour payer des billets simple course. L'abonnement n'est pas personnel et il peut dès lors rendre des services à toute la famille. On peut se le procurer dans la plupart des coopératives Coop et auprès de la Reka.

Reka, Caisse suisse de voyage, CH–3001 Berne

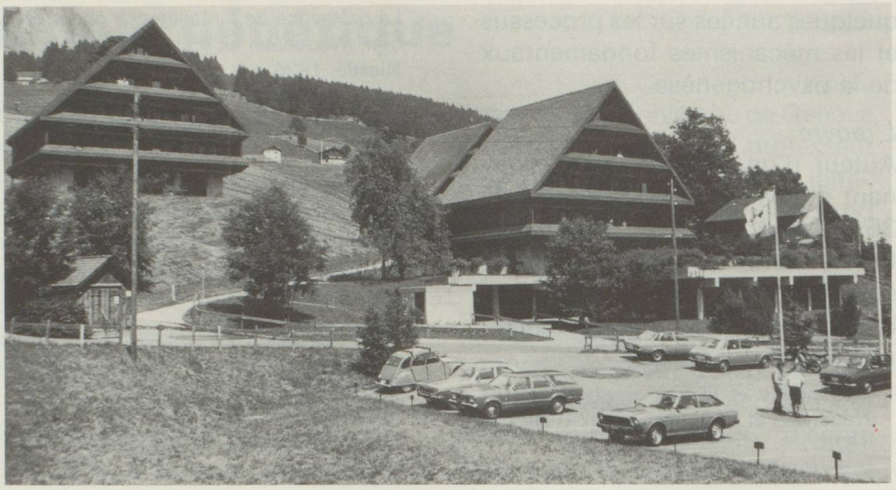

Centre de vacances Reka à Wildhaus, Toggenbourg
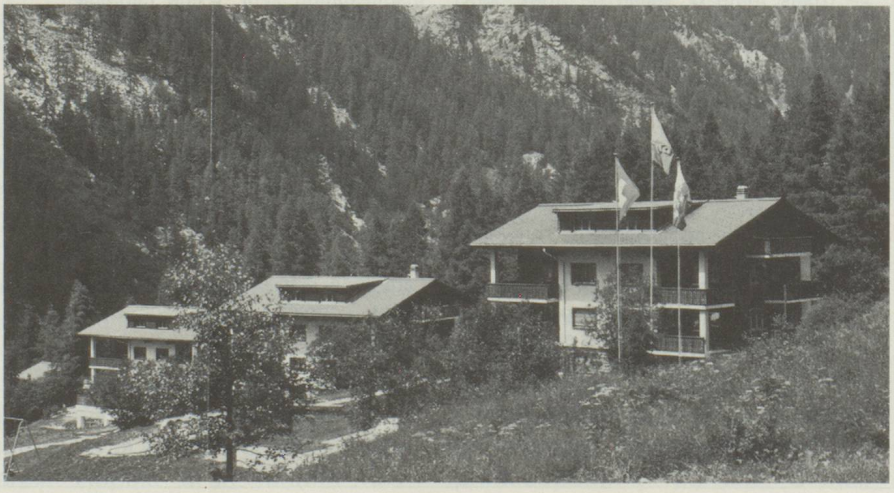
Centre de vacances Reka à Zinal, Val d'Anniviers