Zeitschrift: Le messager suisse : revue des communautés suisses de langue française

Herausgeber: Le messager suisse

Band: 26 (1980)

Heft: 8-9

Artikel: A Paris le 1er août commémoré le 22 juin au Château de Breteuil

Autor: [s.n.]

DOI: https://doi.org/10.5169/seals-848593

Nutzungsbedingungen

Die ETH-Bibliothek ist die Anbieterin der digitalisierten Zeitschriften auf E-Periodica. Sie besitzt keine Urheberrechte an den Zeitschriften und ist nicht verantwortlich für deren Inhalte. Die Rechte liegen in der Regel bei den Herausgebern beziehungsweise den externen Rechteinhabern. Das Veröffentlichen von Bildern in Print- und Online-Publikationen sowie auf Social Media-Kanälen oder Webseiten ist nur mit vorheriger Genehmigung der Rechteinhaber erlaubt. Mehr erfahren

Conditions d'utilisation

L'ETH Library est le fournisseur des revues numérisées. Elle ne détient aucun droit d'auteur sur les revues et n'est pas responsable de leur contenu. En règle générale, les droits sont détenus par les éditeurs ou les détenteurs de droits externes. La reproduction d'images dans des publications imprimées ou en ligne ainsi que sur des canaux de médias sociaux ou des sites web n'est autorisée qu'avec l'accord préalable des détenteurs des droits. En savoir plus

Terms of use

The ETH Library is the provider of the digitised journals. It does not own any copyrights to the journals and is not responsible for their content. The rights usually lie with the publishers or the external rights holders. Publishing images in print and online publications, as well as on social media channels or websites, is only permitted with the prior consent of the rights holders. Find out more

Download PDF: 07.07.2025

ETH-Bibliothek Zürich, E-Periodica, https://www.e-periodica.ch

et je vous prie d'écrire ou de téléphoner au Messager Suisse ou peut-être encore mieux de passer au 96 rue de Grenelle et de nous faire part de vos idées. Nous nous ferons un plaisir de vous recevoir et ce sera peut-être le plus joli cadeau que vous puissiez faire au Messager Suisse qui fête cette année son 25e anniversaire !
Vive la France, vive la Suisse !

J.-J. Keller

A Paris le 1er Août commémoré le 22 Juin au Château de Breteuil

Malgré le temps incertain et pourtant le plus beau dimanche de juin, les Suisses de Paris et environs sont venus au nombre de huit cents pour célébrer notre Fête du 1er Août dans la grande prairie du parc du Château de Breteuil.

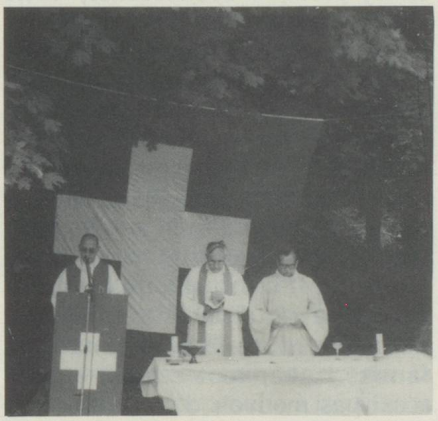

Très belle cérémonie œcuménique avec de g. à dr. : l'abbé Amweg, l'abbé Schilliger et le pasteur Adge.

Toujours souriants, en costume de notre pays, le sympathique couple du Caquelon, M. et Mme Le Blevennec-Martin, fut un peu débordé par la foule qui se pressait à leur comptoir où de délicieuses saucisses de veau grillées, authentiquement suisses, (apportées grâce au concours de Swissair) et de succulentes raclettes les attendaient. Ils s'organiseront mieux l'an prochain.

Le stand de tir connut comme toujours un très grand succès.

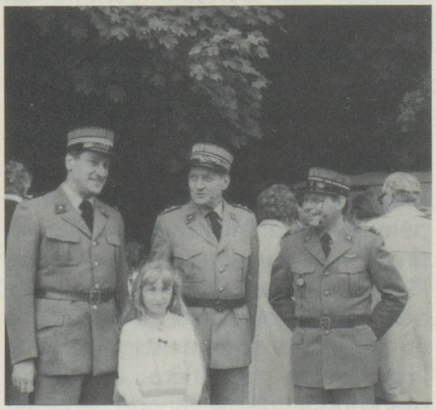

L'armée suisse était présente : de g. à dr. : le lt col. Liaudat, le Divisionnaire B. de Chastonay, attaché de défense près l'Ambassade de Suisse et le major Kuster. (le premier et le dernier mentionné étant en stage à l'Ecole supérieure de guerre de Paris.

L'imposant parc des voitures remarquablement organisé par le responsable du Château de Breteuil.

Photos A. AMMON