Zeitschrift: Le messager suisse : revue des communautés suisses de langue française

Herausgeber: Le messager suisse

Band: 35 (1989)

Heft: 2

Titelseiten

Nutzungsbedingungen

Die ETH-Bibliothek ist die Anbieterin der digitalisierten Zeitschriften auf E-Periodica. Sie besitzt keine Urheberrechte an den Zeitschriften und ist nicht verantwortlich für deren Inhalte. Die Rechte liegen in der Regel bei den Herausgebern beziehungsweise den externen Rechteinhabern. Das Veröffentlichen von Bildern in Print- und Online-Publikationen sowie auf Social Media-Kanälen oder Webseiten ist nur mit vorheriger Genehmigung der Rechteinhaber erlaubt. Mehr erfahren

Conditions d'utilisation

L'ETH Library est le fournisseur des revues numérisées. Elle ne détient aucun droit d'auteur sur les revues et n'est pas responsable de leur contenu. En règle générale, les droits sont détenus par les éditeurs ou les détenteurs de droits externes. La reproduction d'images dans des publications imprimées ou en ligne ainsi que sur des canaux de médias sociaux ou des sites web n'est autorisée qu'avec l'accord préalable des détenteurs des droits. En savoir plus

Terms of use

The ETH Library is the provider of the digitised journals. It does not own any copyrights to the journals and is not responsible for their content. The rights usually lie with the publishers or the external rights holders. Publishing images in print and online publications, as well as on social media channels or websites, is only permitted with the prior consent of the rights holders. Find out more

Download PDF: 02.07.2025

ETH-Bibliothek Zürich, E-Periodica, https://www.e-periodica.ch

Le Messager Suisse

revue mensuelle
des communautés suisses
de langue française
(35e année, Février 1989)
abonnement annuel : F 130,–

1846 a

nº 2

ANNECY

M. Egmund Frei
Consul
Chef de poste

BESANCON

M. Paul Heinen
Consul
Chef de poste

BORDEAUX

M. Robert Stauffer
Consul général
Chef de poste

DIJON

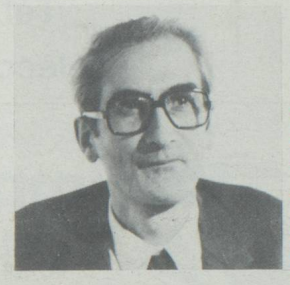

M. Pierre Oeschlin
Consul honoraire
Chef de poste

LE HAVRE

M. Benoît Frochaux
Consul général
Chef de poste

PARIS

PARIS

M. Carlo Jagmetti
Ambassadeur extraordinaire
et plénipotentiaire
de Suisse en France

LYON

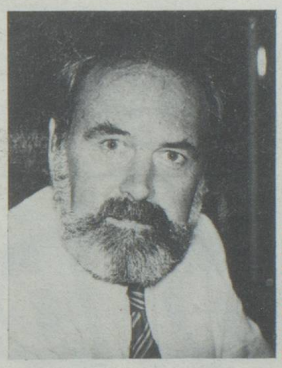

M. Bernard Sandoz
Consul général
Chef de poste

MARSEILLE

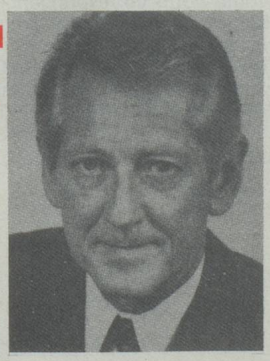

M. Henri Hirschi
Consul général
Chef de poste

MULHOUSE

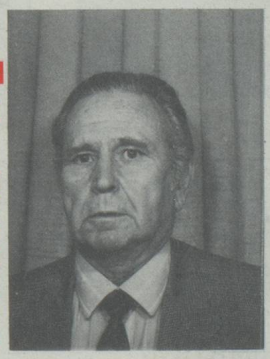

M. Max Strub
Consul
Chef de poste

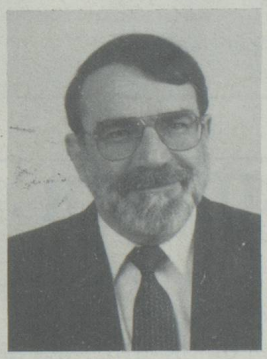

NICE

M. Charles Gilliéron
Consul général
Chef de poste

STRASBOURG

M. Victor Lauper
Consul
Chef de poste

Représentation diplomatique et consulaire de la Suisse en France