Zeitschrift: Le messager suisse : revue des communautés suisses de langue française

Herausgeber: Le messager suisse

Band: 35 (1989)

Heft: 8-9

Artikel: A Marseille, une maison de retraite suisse ensoleillée

Autor: [s.n.]

DOI: https://doi.org/10.5169/seals-848035

Nutzungsbedingungen

Die ETH-Bibliothek ist die Anbieterin der digitalisierten Zeitschriften auf E-Periodica. Sie besitzt keine Urheberrechte an den Zeitschriften und ist nicht verantwortlich für deren Inhalte. Die Rechte liegen in der Regel bei den Herausgebern beziehungsweise den externen Rechteinhabern. Das Veröffentlichen von Bildern in Print- und Online-Publikationen sowie auf Social Media-Kanälen oder Webseiten ist nur mit vorheriger Genehmigung der Rechteinhaber erlaubt. Mehr erfahren

Conditions d'utilisation

L'ETH Library est le fournisseur des revues numérisées. Elle ne détient aucun droit d'auteur sur les revues et n'est pas responsable de leur contenu. En règle générale, les droits sont détenus par les éditeurs ou les détenteurs de droits externes. La reproduction d'images dans des publications imprimées ou en ligne ainsi que sur des canaux de médias sociaux ou des sites web n'est autorisée qu'avec l'accord préalable des détenteurs des droits. En savoir plus

Terms of use

The ETH Library is the provider of the digitised journals. It does not own any copyrights to the journals and is not responsible for their content. The rights usually lie with the publishers or the external rights holders. Publishing images in print and online publications, as well as on social media channels or websites, is only permitted with the prior consent of the rights holders. Find out more

Download PDF: 29.06.2025

ETH-Bibliothek Zürich, E-Periodica, https://www.e-periodica.ch

A Marseille, une maison de retraite suisse ensoleillée

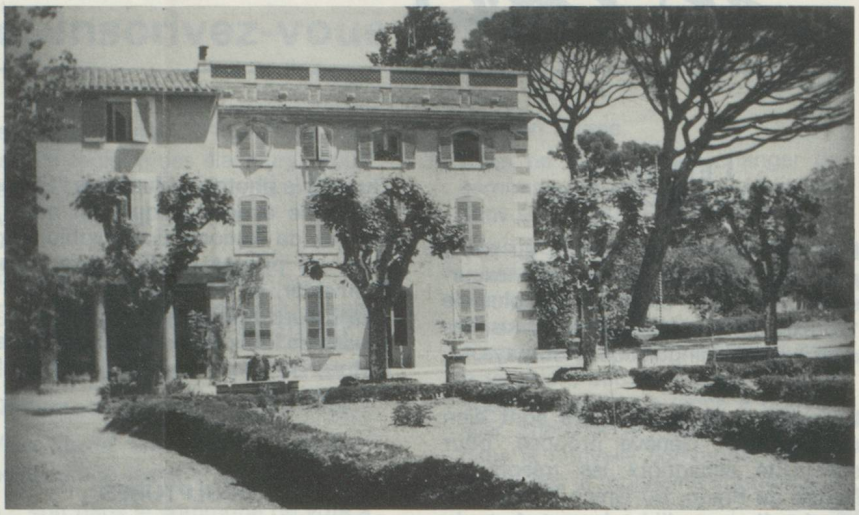

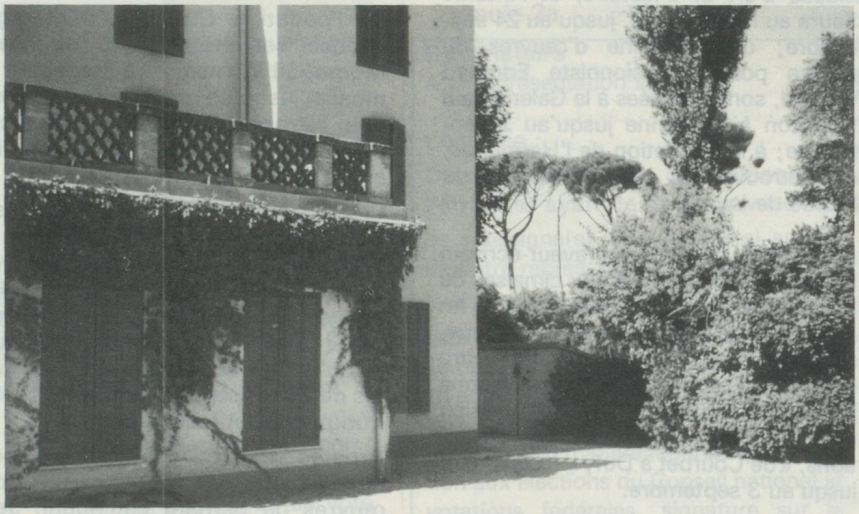

Il fallait l'idée — elle vint de M. Paul Leuba, Consul de Suisse — il fallait des moyens financiers — ce furent, à l'origine, deux généreux donateurs, Messieurs Zollinger (d'Alep, Syrie) et G. Angst, ancien consul.

Ainsi, le 17 octobre 1929, fut acquise une propriété de 45 000 m², baptisée « Les Charmerettes », au nom de la Fondation Helvetia Massilia - Fondation Angst-Dorpal.

Cette Fondation (dont le siège est à Genève), confia l'exploitation de la maison de retraite au Foyer Helvétique.

Dotée de 19 chambres desservies par un ascenseur, d'un superbe parc où il fait bon se promener, cette maison est ouverte à tous les Suisses en bonne santé domiciliés en métropole ou outre-mer (prix de la pension: entre 4 000 et 5 600 francs, suivant la chambre retenue).

Foyer Helvétique « Les Charmettes »
Traverse Alexis-Breysse - Le Cabot 13009 MARSEILLE Tél. 91 75 41 26

M. Guggiari:
Joseph Guggiari, président du Foyer Helvétique et de la Société de bienfaisance.