Zeitschrift: Le messager suisse : revue des communautés suisses de langue française

Herausgeber: Le messager suisse

Band: 36 (1990)

Heft: 17

Anhang: [Nouvelles locales] : Liban, Chypre, Algérie, Maroc, Tunisie, Cameroun, Côte d'Ivoire , Burkina Faso, Guinée, Madagascar, Sénégal, République du Zaïre

Autor: Fayet, P.

Nutzungsbedingungen

Die ETH-Bibliothek ist die Anbieterin der digitalisierten Zeitschriften auf E-Periodica. Sie besitzt keine Urheberrechte an den Zeitschriften und ist nicht verantwortlich für deren Inhalte. Die Rechte liegen in der Regel bei den Herausgebern beziehungsweise den externen Rechteinhabern. Das Veröffentlichen von Bildern in Print- und Online-Publikationen sowie auf Social Media-Kanälen oder Webseiten ist nur mit vorheriger Genehmigung der Rechteinhaber erlaubt. Mehr erfahren

Conditions d'utilisation

L'ETH Library est le fournisseur des revues numérisées. Elle ne détient aucun droit d'auteur sur les revues et n'est pas responsable de leur contenu. En règle générale, les droits sont détenus par les éditeurs ou les détenteurs de droits externes. La reproduction d'images dans des publications imprimées ou en ligne ainsi que sur des canaux de médias sociaux ou des sites web n'est autorisée qu'avec l'accord préalable des détenteurs des droits. En savoir plus

Terms of use

The ETH Library is the provider of the digitised journals. It does not own any copyrights to the journals and is not responsible for their content. The rights usually lie with the publishers or the external rights holders. Publishing images in print and online publications, as well as on social media channels or websites, is only permitted with the prior consent of the rights holders. Find out more

Download PDF: 12.07.2025

ETH-Bibliothek Zürich, E-Periodica, https://www.e-periodica.ch

LIBAN

Ambassade
Beyrouth-Ouest
Immeuble Achou
rue John Kennedy
B.P. 172
Tél. : 01/366.390/1,01/372.871
Télex : 20460 amsuis LE

Ambassade
Beyrouth-Est
Centre Debs
Kaslik
B.P. 172
Tél. : 09/916.279,
09/938.894/5/6
Télex : 45585 amsuis LE

CHYPRE

Consulate of Switzerland
B.P. 1513
NICOSIA

Consulat Général Honoraire
Consul Honoraire
M. Dimitri Shukuroglou
C.P. 1513
NICOSIE

Association Chypre-Suisse
Président :
Dr Glafkos M. Michaelides
21, rue Delphi
NICOSIE

Association Chypre/Suisse

L'Association Chypre/Suisse a tenu son Assemblée générale le 28 mars 1990 à l'hôtel Ledra à Nicosie. De nouvelles élections eurent lieu. Le même Président, le Dr Glafkos Michaelides, a été réelu. Le Comité s'est élargi et comprend à présent 7 membres, tous pleins d'enthousiasme et d'énergie. Bonne chance à ce petit groupe qui affirmera les liens d'amitié et les échanges culturels entre la Suisse et Chypre.

83e Conférence Interparlementaire.

420 parlementaires et 51 sénateurs de 92 pays se sont réunis du 2 au 7 avril 1990 à Nicosie pour la 83e Conférence Interparlementaire.
L'objectif de cette conférence est l'étude et l'échange de vues et idéologies ainsi que la coopération des parlementaires pour une promotion et implantation des résolutions adoptées durant cette semaine de travail.
La délégation suisse comprenait 2 Conseillers d'Etat : Mme Josi Meier et M. Arthur Hänsenberger ainsi que 5 Conseillers Nationaux : Mme Geneviève Aubry ; M. Jean-Pierre Berger ; M. Walter Biel ; M. Gianfranco Cotti ; M. Heinrich Ott.
A un cocktail donné en leur honneur par S.E.M. Dino Sciolli, la colonie suisse de Chypre a eu la joie de faire connaissance avec nos Conseillers, dont certains, je dois l'admettre, sont fort sympathiques.
Le 7 avril, pour la soirée de clôture, une fête retentissante fut lancée par le Maire de Nicosie. Au moins un millier d'invités cosmopolites se côtoyaient dans une atmosphère sélecte. Entre les "toasts" d'adieu et les discours d'au-revoir, Mme Dimitriades, épouse de M. le Maire, s'est souvenue de la date d'anniversaire de notre Ambassadeur : le 7 avril. Donc un énorme gâteau-surprise attendait M. Sciolli qui se fit un plaisir de souffler ses bougies, avant de sauter dans un avion qui, cruauté du sort, nous enlevait notre cher Ambassadeur. On doit se partager le très populaire M. Dino Sciolli qui est accrédité au Liban, à Chypre, en Jordanie et au Koweit.

ALGERIE

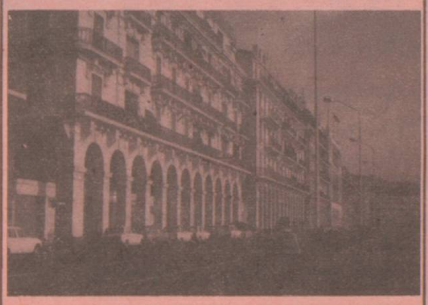

Ambassade
27, bd Zirout Youcef
B.P. 482
Tél. : 2.63.39.02 / 2.63.83.12
2.64.65.91
16000 ALGER-GARE
67342 amsui dz
de 9 h à 12 h du dimanche au jeudi

MAROC

Ambassade
B.P. 169
Square de Berkane
RABAT
Tél. 669.74 - 675.12 -
657.48 - 657-49
Télex : 31 996

Consulat
79, avenue Hassan II
B.P. 13005
CASABLANCA 01
Tél. : 26.02.11 - 27.02.15
Télex : 24050

TUNISIE

Ambassade
10, rue Ech-Chenkiti
Mutuelleville
B.P. 501 - 1025 Tunis RP
Tél. : 281.917 - 280.132
Télex : 14922
1002 TUNIS BELVEDERE

Fédération Suisse de Muay-Thaï

La Fédération Suisse de Muay-Thaï a été créée le 6 janvier 1990 à Bâle par Fathi Séghari, professeur d'Arts Martiaux, spécialisé dans la boxe thaïlandaise et un groupe de passionnés dont Christophe Demenga et Thomas-Manit Neuweiler.

Elle a pour but la promotion de ce sport en Suisse. Elle a déjà organisé un stage à Bâle le 6 janvier dernier. Elle va bientôt proposer des galas qui vous permettront de vous rendre compte de la puissance et de l'efficacité de cette discipline. Née en Thaïlande et nourrie dans le berceau asiatique des Arts Martiaux, la Muay-Thaï devint rapidement une des plus redoutables formes de combat. Mais pour les Thaïlandais, ce sport est tout un art rituel au sein duquel la préparation du corps est étroitement liée à celle de l'esprit.

Cette méthode de combat utilise toutes les possibilités du corps humain : poings, pieds, coudes, genoux, tibias ...

Aujourd'hui, en Thaïlande, la Muay-Thaï est un sport national très populaire. Chaque jour à Bangkok, des milliers de spectateurs viennent assister aux rencontres qui opposent les champions de différentes écoles. A diverses reprises, les combattants thaïlandais ont prouvé leur supériorité au cours de rencontres internationales contre les champions d'autres disciplines d'Arts Martiaux. Aucun d'eux n'a pu tenir plus de deux rounds !

La Muay-Thaï a été importée en Europe dans les années 75 et commence à avoir un nombre croissant de pratiquants. Les médias s'intéressent à ce sport nouveau.

Les devises de la Fédération sont discipline, respect, moralité et non-violence.

Aujourd'hui, la Fédération Suisse de Muay-Thaï vous propose un stage de boxe thaïlandaise, ouvert à tous, débutants et confirmés, en Tunisie du 1er au 15 juillet. Hébergement 1/2 pension en hôtel **, piscine, équitation, mini-golf, tennis, discothèque, pour 1150 frs.s. tout compris. Le stage sera encadré par Fathi Séghari, Directeur Technique National de la Fédération.

Pour tous renseignements, écrire à : Fédération Suisse de Muay-Thaï. Burgweg 8. CH 4058 Bâle.

CAMEROUN

Ambassade
Villa Zogo Massy
Route du Mont-Fébé
Quartier Bastos
B.P. 1169
YAOUNDE
Tél. : 23.28.96 - 23.30.52
Télex : 8316
de 8 h à 12 h du lundi au vendredi

L'Ambassade de Suisse à Yaoudé est également compétente pour le **Gabon** et le **Tchad.** Pour toute question consulaire (immatriculation, AVS, passeports, etc...), les ressortissants suisses domiciliés au Gabon et au Tchad doivent s'adresser à l'agence consulaire qui transmettra les demandes à Yaoundé

GABON

Agence consulaire de Suisse
Ambowe - B.P. 3891
Tél. : 73.07.30 et 73.07.31
Télex : 5'561
LIBREVILLE

TCHAD

Agence consulaire de Suisse
Quartier Sabangali
1102 N'DJAMENA
Tél. : 51.53.40 - 51.35.78
Télex : 5328

COTE D'IVOIRE

Ambassade
Immeuble Alpha 2000
Rue Gourgas, 12e étage
01 B.P. 1914
ABIDJAN
Tél. : 21.17.21 ou 21.30.02
Télex : 23 492 amsui ci
Fax : 21.27.70

L'Ambassade de Suisse à Abidjan est également compétente pour le **Burkina Faso** et **la République du Niger**

Amicale Suisse de Côte d'Ivoire
Activités

Saint-Nicolas
jeudi 6 décembre 1989

Cette année le Père Noël a bien transpiré au bord de la piscine du Coco Beach, établissement tenu par nos compatriotes Michelle et Gustave Balet. Après avoir joué sur le sable et nagé dans la piscine, les enfants ont reçu leur traditionnel sachet rempli de friandises.

Super loto annuel
samedi 16 décembre 1989

Environ 140 personnes ont participé à notre grand loto dans les murs du Palais des Congrès. Comme à l'accoutumée, les lots offerts par les sociétés de la place étaient nombreux. Les billets d'avion remis par certaines compagnies aériennes, (entre autres, ceux de notre compagnie nationale), ont grandement contribué à la réussite de cette soirée. L'heureuse gagnante des billets Swissair fut Mme Béatrice Meyer.

Tournoi de pétanque
dimanche 14 janvier 1990

1990 a débuté avec un nouveau cycle de jeux. Cette fois, c'est la pétanque qui a eu les faveurs d'une assistance nombreuse. Le site de l'Aéro-Club de Dabou été un lieu idéal pour cette journée de détente familiale.

Soirée Jeux
jeudi 1er février 1990

Le Challenge jass "M. & A. Haas" a été remis en jeu et gagné cette année par Mme Josiane Duvoisin, suivie par Mme Kolly et Markus Brunner. Les autres jeux, scrabble, tarots, majong, échecs, etc..., ont également eu leurs adhérents passionnés et des prix furent remis aux vainqueurs.

Tournoi de Bowling

Prévue début mars, cette soirée a due malheureusement être renvoyée à plus tard à cause des manifestations qui secouent le pays. Dommage, mais ce ne sera que partie remise.
Notre Ambassadeur, M. Jacques Reverdin, remercie les membres de l'Amicale pour le don fait en faveur des réfugiés libériens. Cette action s'inscrit dans la tradition des idéaux humanitaires de notre pays, et reflète l'image de solidarité des Suisses en Côte d'Ivoire.

Le Comité de l'Amicale

BURKINA FASO

Agence consulaire de Suisse
c/o Bureau de coordination
de la coopération suisse
B.P. 578
OUAGADOUGOU
Tél. : 30.67.29 ou 31.05.74
Télex : 5371 coopsuis bf
Fax : 31.04.66

Pour toute question consulaire (immatriculation, AVS, passeports, etc,), les ressortissants suisses domiciliés au **Burkina Faso** doivent s'adresser à l'Agence consulaire qui transmettra les demandes à **l'Ambassade de Suisse à Abdijan.**

NIGER

Agence consulaire de Suisse
c/o Coopération technique suisse
Rue du Souvenir
B.P. 728
NIAMEY
Tél. : 73.39.16
Télex : 5505 coopsuis ni
Fax : 73.33.13

GUINEE

Ambassade
Donka Conakry II
B.P. 720 Conakry I
Tél. : 46.26.12
CONAKRY

MADAGASCAR

Ambassade
Solombavambahoaka Frantsay 77
Antsarolo
Tél. : 228.46 - Télex : 22.300
ANTANANARIVO

SENEGAL

Ambassade
Rue René N'Diave
(angle rue El Hadj Seydou
Nourou Tall)
B.P. 1472
DAKAR
Tél. : 23.58.48
Télex : 51411 AMSDA SG
Fax : 22.36.57
Réception du lundi au vendredi
de 9 h à 12 h

Cercle Suisse de Dakar

Le Cercle Suisse de Dakar vous propose pour l'année 1990 un programme varié, avec les manifestations suivantes :

- **Juin** : barbecue.
- **Juillet/Août** : 1er août.
- **Octobre** : rentrée de l'hivernage : bal costumé.
- **Novembre** : loto.
- **Décembre** : fête de Noël des enfants.

« Je ne peux que souhaiter que vous participiez nombreux et avec plaisir à nos manifestations. N'hésitez pas à emmener vos amis qui ne sont pas encore membres de notre Cercle.
La cotisation reste, malgré l'inflation inchangée, c'est-à-dire F.CFA 10'000.- pour les couples, et F.CFA 7'500.- pour les personnes seules.
Les formules d'inscription sont disponibles auprès de notre secrétaire, Mme Calame, Tél. : 23.58.48.
Le Président, P. Fayet »

MALI

Agence consulaire de Suisse
c/o Bureau de coordination de la coopération suisse
B.P. 2386
Tél. : 22.32.05
Télex : 2595
BAMAKO

Pour toute question consulaire (immatriculation, AVS, passeports, etc...), les ressortissants suisses domiciliés au **Mali** peuvent s'adresser à l'Agence consulaire de Suisse à Bamako, qui transmettra les demandes à **l'Ambassade de Suisse à Dakar.**

REPUBLIQUE DU ZAIRE

Ambassade
Résidence « Flambloyants »
Angle des avenues de la Nation
et Lumpungu, 3e étage
B.P. 8724
Tél. : 21005 et 21731
KINSHASA
réception de 9 h 30 à 12 h
samedi excepté ou sur rendez-vous

REP. POP. DU CONGO

Agence consulaire de Suisse
Mme C. Baumer
c/o Swissair
Avenue Maréchal Foch
B.P. 156
BRAZZAVILLE
Tél. : 83.02.28

Attention :

La rédaction du Messager Suisse est installée maintenant au :

10, rue des Messageries, 75010 PARIS
Tél. : 45.23.29.57
Fax : 47.70.13.29