Zeitschrift: Le messager suisse : revue des communautés suisses de langue française

Herausgeber: Le messager suisse

Band: - (1994)

Heft: 63: Lettres d'ailleurs

Werbung

Nutzungsbedingungen

Die ETH-Bibliothek ist die Anbieterin der digitalisierten Zeitschriften auf E-Periodica. Sie besitzt keine Urheberrechte an den Zeitschriften und ist nicht verantwortlich für deren Inhalte. Die Rechte liegen in der Regel bei den Herausgebern beziehungsweise den externen Rechteinhabern. Das Veröffentlichen von Bildern in Print- und Online-Publikationen sowie auf Social Media-Kanälen oder Webseiten ist nur mit vorheriger Genehmigung der Rechteinhaber erlaubt. Mehr erfahren

Conditions d'utilisation

L'ETH Library est le fournisseur des revues numérisées. Elle ne détient aucun droit d'auteur sur les revues et n'est pas responsable de leur contenu. En règle générale, les droits sont détenus par les éditeurs ou les détenteurs de droits externes. La reproduction d'images dans des publications imprimées ou en ligne ainsi que sur des canaux de médias sociaux ou des sites web n'est autorisée qu'avec l'accord préalable des détenteurs des droits. En savoir plus

Terms of use

The ETH Library is the provider of the digitised journals. It does not own any copyrights to the journals and is not responsible for their content. The rights usually lie with the publishers or the external rights holders. Publishing images in print and online publications, as well as on social media channels or websites, is only permitted with the prior consent of the rights holders. Find out more

Download PDF: 01.07.2025

ETH-Bibliothek Zürich, E-Periodica, https://www.e-periodica.ch

L'homme de cour, l'homme de cœur, l'homme de guerre

Baron Peter Viktor von Besenval (1721–1791)

Eine faszinierende Biografie

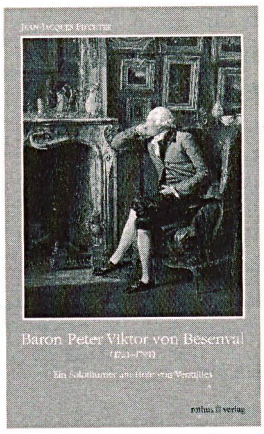

Autor: Dr. Jean-Jacques Fiechter, Lausanne, Historiker

Format: 135 x 215 mm

Umfang: 240 Seiten, gebunden, 16 teils farbige Bildtafeln

Buchpreis: sFr. 36.–

Verlag: rothus verlag
Rathausgasse 15
CH-4501 Solothurn
Telefon 1941 65 23 16 33
Fax 1941 65 23 50 36

Peter Viktor von Besenval, der Schweizer, der «am meisten Franzose» war und der zum Grundsatz hatte, es *«immer zu wagen, den Königen die Wahrheit zu sagen»*, war unter Ludwig XV. und Ludwig XVI. Generalleutnant der Armeen des Königs von Frankreich. Ein leidenschaftliches Leben – spannend und unterhaltsam beschrieben.

Das Vertrauen, das Besenval beim König genoss, brachte ihm grosses Ansehen. Was die junge Marie-Antoinette betrifft, so schätzte sie seine feinsinnige Galanterie, seine geistreiche Heiterkeit und seine wohlbegründeten Ratschläge so sehr, dass ihre kaiserliche Mutter sie vor übler Nachrede warnen musste.

Als die Französische Revolution ausbrach, war Besenval *befehlshabender General* der Armeen im Innern des französischen Königreiches. In dieser Eigenschaft hätte er sich am 14. Juli 1789 mit Gewalt der Einnahme der Bastille widersetzen sollen. Aber um den Ausbruch eines Bürgerkrieges zu vermeiden, fasste er an diesem Tag den historischen Entschluss, den Schweizer Regimenten zu befehlen, sich zurückzuziehen, ohne die bewaffnete Bevölkerung zu bekämpfen.

Bestellen Sie jetzt!

Bitte senden Sie mir

Anzahl ☐ Baron Peter Viktor von Besenval (1721–1791)
à sFr. 36.– (zzgl. Versandkosten)
(Versand nach Erscheinen im Frühjahr 1994)

Name: _____

Vorname: _____

Strasse: _____

PLZ/Wohnort: _____

Bitte einsenden an:

rothus verlag
Postfach 556, CH-4501 Solothurn

Bestellen Sie per Fax:
1941 65 23 50 36

Découvrez
Avenches

LA GRANDE CITÉ ROMAINE...

... sa vieille ville avec ses ruelles pavées pleines de charme et ses arcades, les vestiges romains, témoins d'une civilisation unique, en participant à une excursion d'une demi-journée ...

...en
char à bancs
et chevaux !

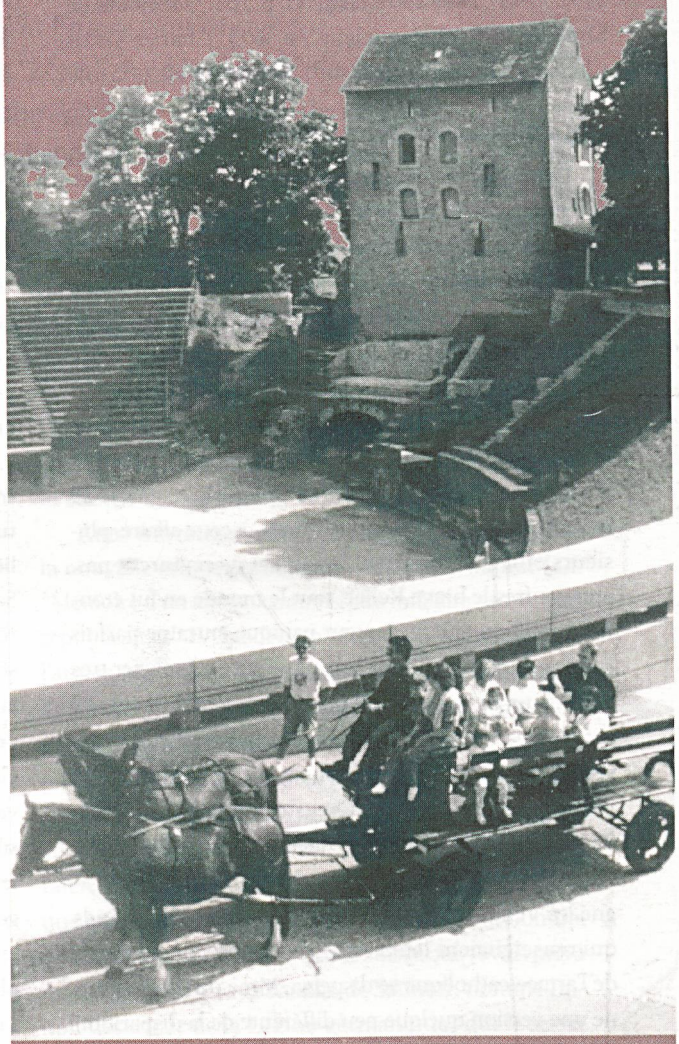

INFORMATIONS ET RÉSERVATIONS

Office du Tourisme de la région d'Avenches et du Vully Vaudois. Place de l'Eglise 3. CH-1580 Avenches. Téléphone 19 41 37 75.11.59