Zeitschrift: Le messager suisse : revue des communautés suisses de langue française

Herausgeber: Le messager suisse

Band: - (1995)

Heft: 76-77

Rubrik: Calendrier

Nutzungsbedingungen

Die ETH-Bibliothek ist die Anbieterin der digitalisierten Zeitschriften auf E-Periodica. Sie besitzt keine Urheberrechte an den Zeitschriften und ist nicht verantwortlich für deren Inhalte. Die Rechte liegen in der Regel bei den Herausgebern beziehungsweise den externen Rechteinhabern. Das Veröffentlichen von Bildern in Print- und Online-Publikationen sowie auf Social Media-Kanälen oder Webseiten ist nur mit vorheriger Genehmigung der Rechteinhaber erlaubt. Mehr erfahren

Conditions d'utilisation

L'ETH Library est le fournisseur des revues numérisées. Elle ne détient aucun droit d'auteur sur les revues et n'est pas responsable de leur contenu. En règle générale, les droits sont détenus par les éditeurs ou les détenteurs de droits externes. La reproduction d'images dans des publications imprimées ou en ligne ainsi que sur des canaux de médias sociaux ou des sites web n'est autorisée qu'avec l'accord préalable des détenteurs des droits. En savoir plus

Terms of use

The ETH Library is the provider of the digitised journals. It does not own any copyrights to the journals and is not responsible for their content. The rights usually lie with the publishers or the external rights holders. Publishing images in print and online publications, as well as on social media channels or websites, is only permitted with the prior consent of the rights holders. Find out more

Download PDF: 04.07.2025

ETH-Bibliothek Zürich, E-Periodica, https://www.e-periodica.ch

calendrier

FRANCE

◆ **PARIS**

☞ **Fondation Arp**
21, rue des Châtaigniers
Clamart/Meudon
Esther Hess, vent. Jusqu'au 10 septembre.

◆ **CHAMONIX**

☞ **Bibliothèque**
94, Pro Fori
Gravures de Robert Hainard. Jusqu'au 23 septembre.

◆ **GUEBWILLER**

☞ **Musée du Florival**
1, rue du 4 février
Théodore Deck et ses amis, dont les artistes suisses Albert Anker, Sophie Schaeppi, et Ernest Breitenstein. Jusqu'au 30 septembre.

◆ **LYON**

☞ **Bibliothèque de la Part Dieu**
30, boulevard Marius Vivier Merle
Exposition des Editions du centre genevois de gravure contemporaine. Jusqu'au 25 août.

◆ **LOIR-ET-CHER**

☞ **Talcy**
Château
Gravures et sculptures de Robert Hainard. Jusqu'au 2 septembre.

SUISSE

◆ **BERNE**

☞ **Kunstmuseum**
Hodlerstr. 12
A l'ombre de l'âge d'or, commandes privées et publiques du XVIIème siècle. Jusqu'au 13 août.

◆ **GENÈVE**

☞ **Musée international de la Croix Rouge**
17, avenue de la Paix
Profession: infirmière, images 1900-1930. Jusqu'au 2 octobre.

◆ **LAUSANNE**

☞ **Musée de l'Elysée**
Avenue de l'Elysée 18
Josef Sudek, Hubert Grootecleas, Antonio Biasiucci, Christian Courrèges, Michael von Graffenried et Charles Page, photographies. Jusqu'au 27 août.

☞ **Musée Olympique**
Quai d'Ouchy 1
Fondation de l'Ermitage
Route du Signal 2
Les deux musées présentent une rétrosprective des oeuvres de l'Américain Andy Warhol. Jusqu'au 1er octobre.

◆ **LUGANO**

☞ **Museo cantonale d'arte**
Via Canova 10
Kandinsky dans les collections suisses. Jusqu'au 8 octobre.

◆ **NEUCHÂTEL**

☞ **Musée d'ethnographie**
4, rue Saint-Nicolas
Le musée de la civilisation de Québec, le musée dauphinois de Grenoble, et le musée d'ethnographie de Neuchâtel s'associent pour proposer leur vision de la différence. Jusqu'au 7 janvier 1996.

◆ **NYON**

☞ **Musée du Léman**
8, quai Louis-Bonnard
La barque du Léman, une invention du XVIIème siècle. Jusqu'au 15 octobre.

◆ **PAYERNE**

☞ **Abbatiale**
Le Corbusier: peintures, sculptures, mobilier. Les multiples talents du célèbre architecte. Jusqu'au 18 septembre.

◆ **ROMONT**

☞ **Musée suisse du vitrail**
Jean Bazaine, vitraux et mosaïques. Jusqu'au 24 septembre

◆ **SAINT-GALL**

☞ **Kunstmuseum**
Museumstr. 32
Peintres paysagers, de Spitzweg à Segantini. Jusqu'au 22 octobre.

◆ **SCHAFFHOUSE**

☞ **Museum zu Allerheiligen**
Klosterplatz 1
Pablo Picasso, collection Bloch. Jusqu'au 2 juillet.
Honoré Daumier, dessins de presse et caricatures. Jusqu'en avril 1996.

◆ **VEVEY**

☞ **Musée suisse de l'appareil photographique**
Ruelle des Anciens-Fossés 6
Gertrude Fehr et les origines de l'Ecole de photographie de Vevey. Jusqu'au 10 septembre.

☞ **Alimentarium**
Quai Perdonnet
Pique-nique. Avec possibilité de pique-niquer dans le jardin du musée. Jusqu'au 3 septembre.

◆ **MARTIGNY**

☞ **Manoir**
1, place du Manoir
Presse et publicité, 200 ans d'histoire. Jusqu'au 10 septembre.

◆ **ZURICH**

☞ **Museum Bellerive**
Höschgasse 3
Weisse Schatten. Céramiques et verreries de Bernard Dejonghe. Jusqu'au 3 septembre.

◆ **BÂLE**

☞ **Kunstmuseum**
St. Alban-Graben 16
Gravures depuis Dürer et Holbein jusqu'à nos jours. Jusqu'au 27 août.

kunstmuseum bâle

Forum de l'histoire suisse

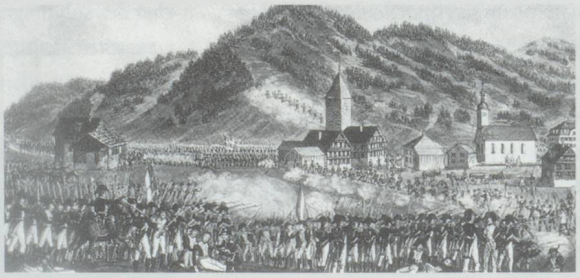

☛ SUCCURSALE DU MUSÉE national suisse, le Forum de l'histoire suisse a ouvert ses portes à Schwytz. Ce nouveau musée est le premier du pays à être consacré entièrement à l'histoire de notre pays. La période couverte va de 1300 à 1800 environ. Le Forum de l'histoire suisse ne représente pas des héros et des batailles, mais illustre l'environnement et la vie quotidienne au cours des siècles. D'une conception résolument moderne, le musée utilise largement toutes les techniques audio-visuelles. Il dispose également d'une banque de données interactive fournissant textes et images sur des thèmes allant de l'histoire du climat à celle de l'alimentation.

Le Musée Olympique primé

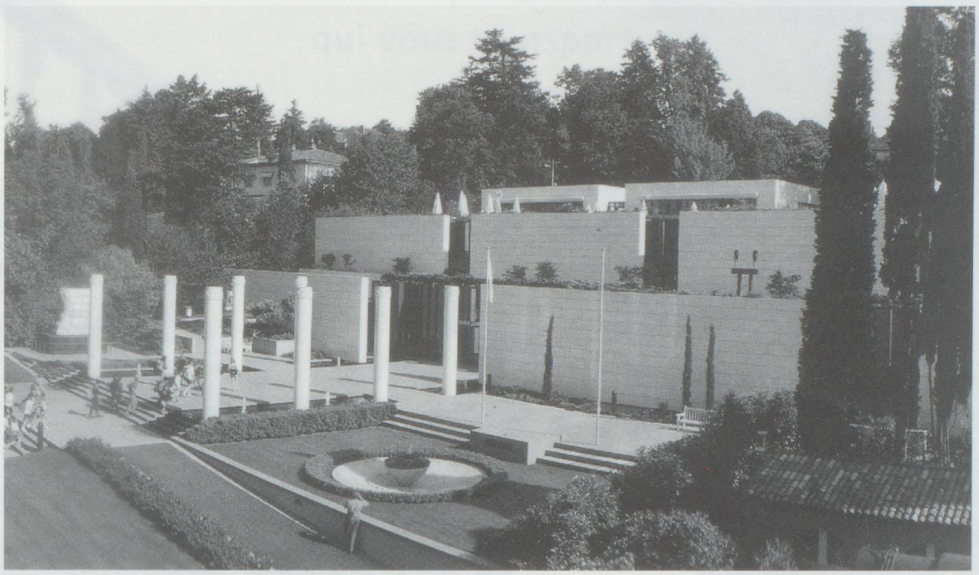

Le Musée Olympique à Lausanne.

☛ LE MUSÉE OLYMPIQUE de Lausanne a reçu le Prix européen du Musée. Cette distinction récompense chaque année un musée de conception particulièrement attractive et bien étudiée. Le lauréat reçoit une sculpture de l'artiste anglais Henry Moore, «The Egg».

Inauguré le 23 juin 1993, le Musée Olympique rappelle les liens du baron Pierre de Coubertin avec Lausanne, des liens perpétués aujourd'hui par le président du Comité international olympique (CIO), Juan Antonio Samaranch. Le Musée s'intègre parfaitement dans son environnement: le quartier d'Ouchy, au bord du lac Léman. Ce mérite revient aux architectes Pedro Ramirez Vazquez et Jean-Pierre Cahen.

Union du sport, de l'art et de la culture, le Musée Olympique se veut avant tout le plus grand centre d'information au monde sur le mouvement olympique. Expositions temporaires et permanentes, centre d'études, vidéothèque, auditorium...une visite ne suffit pas pour en découvrir tous les aspects. ✍

Concours littéraire

☛ LE LYCEUM CLUB de Suisse organise son quatrième concours littéraire, dans les quatre langues nationales. Ouvert à toutes les femmes résidant en Suisse, ainsi qu'aux Suissesses de l'étranger, ce concours a pour thème, cette année, la littérature destinée à la jeunesse (entre 8 et 12 ans). Pour chacune des langues, un prix de 3 000 francs suisses récompensera la meilleure oeuvre. Les manuscrits doivent être envoyés avant le 31 décembre 1995. ✍

S'adresser à Francine-Charlotte Gehri, Avant-Poste 11, CH 1005 Lausanne.

Musée de Charmey

☛ CET ÉTÉ, le Musée du Pays et du Val de Charmey propose trois expositions autour d'un même fil directeur : le costume. Costumes de fête et de travail présente une approche sociologique de la Gruyère à travers le vêtement. Les costumes traditionnels de l'armailli ou de la jeune singinoise sont en effet chargés d'histoire régionale, de signification linguistique ou confessionnelle. «Le filet de Gruyère» rend hommage à la tradition dentelière de cette région. Tous les samedis, des démonstrations seront organisées par la Société des Dentelles de Gruyères. Enfin, la troisième exposition laisse le champ libre aux artistes et artisans contemporains : patchwork, haute lice, chapeau, tapisserie seront les images du tissu d'aujourd'hui. ✍

Musée de Charmey
Place de la Télécabine
Expositions à voir jusqu'au 8 octobre.