Zeitschrift: Schweizer Kunst = Art suisse = Arte svizzera = Swiss art
Herausgeber: Visarte Schweiz
Band: - (2004)
Heft: 1: Kunst & Bau, Architecture et art: positions

Artikel: "Ein Blatt im Wind"
Autor: Rist, Pippilotti
DOI: https://doi.org/10.5169/seals-625209

Nutzungsbedingungen
Die ETH-Bibliothek ist die Anbieterin der digitalisierten Zeitschriften. Sie besitzt keine Urheberrechte an den Zeitschriften und ist nicht verantwortlich für deren Inhalte. Die Rechte liegen in der Regel bei den Herausgebern beziehungsweise den externen Rechteinhabern. Siehe Rechtliche Hinweise.

Conditions d'utilisation
L'ETH Library est le fournisseur des revues numérisées. Elle ne détient aucun droit d'auteur sur les revues et n'est pas responsable de leur contenu. En règle générale, les droits sont détenus par les éditeurs ou les détenteurs de droits externes. Voir Informations légales.

Terms of use
The ETH Library is the provider of the digitised journals. It does not own any copyrights to the journals and is not responsible for their content. The rights usually lie with the publishers or the external rights holders. See Legal notice.

Download PDF: 13.05.2025

ETH-Bibliothek Zürich, E-Periodica, https://www.e-periodica.ch
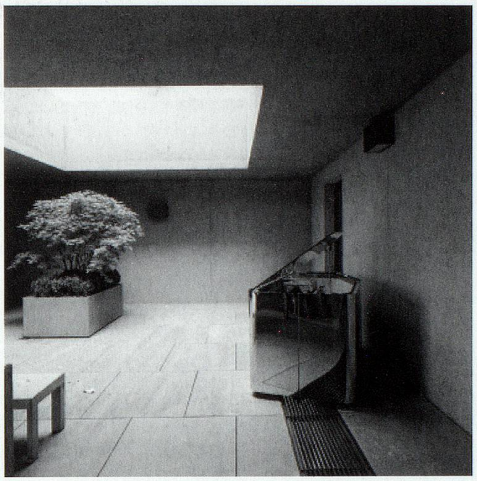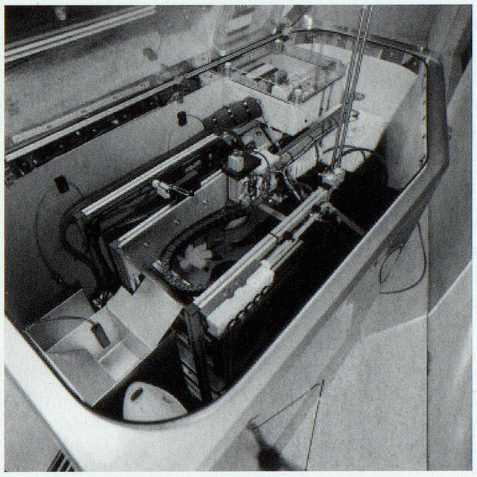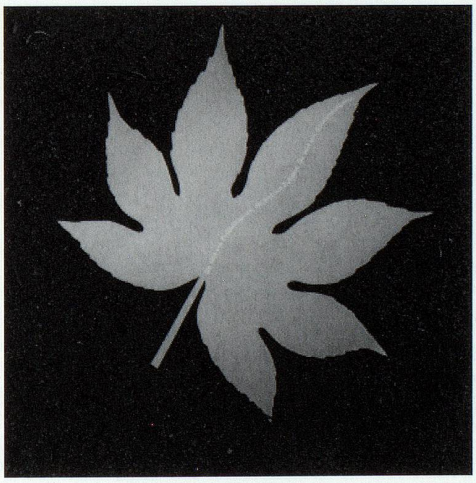
Pippilotti Rist, „Ein Blatt im Wind", permanente Installation in der Schweizer Botschaft, Berlin 2001. Maschine spuckt alle 12 Minuten beidseitig bedruckte Blätter in die Eingangshalle der Botschaft hinunter (6 verschiedene Blätter: eine Seite fotorealistisch, eine Seite mit Kurzgedichten in 4 verschiedenen Sprachen). Mitarbeit Pius Tschumi und Dimitri Westerman
Fotos: © Linus Lintner