

Objektyp: **Advertising**

Zeitschrift: **SBB Revue = Revue CFF = Swiss federal railways**

Band (Jahr): **1 (1927)**

Heft 1

PDF erstellt am: **22.07.2024**

Nutzungsbedingungen

Die ETH-Bibliothek ist Anbieterin der digitalisierten Zeitschriften. Sie besitzt keine Urheberrechte an den Inhalten der Zeitschriften. Die Rechte liegen in der Regel bei den Herausgebern. Die auf der Plattform e-periodica veröffentlichten Dokumente stehen für nicht-kommerzielle Zwecke in Lehre und Forschung sowie für die private Nutzung frei zur Verfügung. Einzelne Dateien oder Ausdrucke aus diesem Angebot können zusammen mit diesen Nutzungsbedingungen und den korrekten Herkunftsbezeichnungen weitergegeben werden. Das Veröffentlichen von Bildern in Print- und Online-Publikationen ist nur mit vorheriger Genehmigung der Rechteinhaber erlaubt. Die systematische Speicherung von Teilen des elektronischen Angebots auf anderen Servern bedarf ebenfalls des schriftlichen Einverständnisses der Rechteinhaber.

Haftungsausschluss

Alle Angaben erfolgen ohne Gewähr für Vollständigkeit oder Richtigkeit. Es wird keine Haftung übernommen für Schäden durch die Verwendung von Informationen aus diesem Online-Angebot oder durch das Fehlen von Informationen. Dies gilt auch für Inhalte Dritter, die über dieses Angebot zugänglich sind.



Eine Tasse Ovomaltine zum Frühstück, hilft des Tages Lasten mühelos ertragen.

Ovomaltine vereinigt in sich hohen Nährwert und leichteste Verdaulichkeit, sie schmeckt ausserdem sehr angenehm

und ist rasch bereitet. Man streut zwei bis drei Teelöffel voll in eine Tasse warmer, *nicht kochender* Milch, setzt nach Belieben Zucker zu, rührt um und das Nährgetränk ist bereitet.

Überall erhältlich in Büchsen à 250 und 500 Gramm.

Dr. A. WANDER A.-G., BERN

DIE SCHWEIZERISCHE VERKEHRSZENTRALE

(VON DER SCHWEIZERISCHEN REGIERUNG SUBVENTIONIERTE INSTITUTION)

ZÜRICH und LAUSANNE

*erteilt unentgeltlich jede
Auskunft
über Reise und Aufenthalt in der Schweiz :*

Winter- und Sommerstationen, Frühlings- und Herbstkurorte, Reiserouten und Fahrpreise der Eisenbahnen und Dampfschiffe, Postautomobildienst, Strassenverkehr, Luftfahrzeuge, sportliche und gesellige Veranstaltungen, Hotels und Pensionen, Badeplätze und Höhensanatorien, Aufenthaltsbedingungen, öffentliche Schulen und private Lehranstalten, Pensionate, usw.

AUSARBEITUNG VON REISEPLÄNEN

*DRUCKSACHEN: Prospekte, Führer, Karten
KOSTENLOS AUF VERLANGEN*

L'OFFICE NATIONAL SUISSE DU TOURISME

(INSTITUTION SUBVENTIONNÉE PAR LA CONFÉDÉRATION SUISSE)

ZURICH et LAUSANNE

*fournit gratuitement tous les
renseignements désirés
sur les voyages et séjours en Suisse:*

stations d'hiver, d'été, de printemps et d'automne, itinéraires et tarifs des chemins de fer et bateaux, service d'automobiles postales, circulation routière, aviation, manifestations sportives et mondaines, hôtels et pensions, stations balnéaires et sanatoria, conditions de séjour, écoles officielles et instituts d'éducation privés, pensionnats, etc.

ETABLISSEMENT D'ITINÉRAIRES

*IMPRIMÉS: prospectus, guides, cartes
GRATUITS SUR DEMANDE*



Gesellschaftssitz Basel — Siège social à Bâle

SCHWEIZ. BANKVEREIN

SOCIÉTÉ DE BANQUE SUISSE - SOCIETÀ DI BANCA SVIZZERA
SWISS BANK CORPORATION

Basel - Zürich - St. Gallen - Genève - Lausanne
La Chaux-de-Fonds - Neuchâtel - Schaffhausen
London
Biel - Chiasso - Herisau - Le Locle - Nyon - Aigle
Bischofszell - Morges - Les Ponts - Rorschach

Cap. & Res. Frs. 155,000,000

Fondée en: 1872 gegründet

Durchführung sämtl. Bankgeschäfte

Geldwechsel - Kreditbriefe - Reisechecks

Toutes opérations de banque

Change - Lettres de crédit - Chèques de voyages

Execution of all Banking Transactions

Exchange - Letters of Credit - Travellers Cheques

Swiss Postal Travellers Cheques on sale at all offices in London and Switzerland



Eine der schönsten
Touristenbahnen ist die
internationale
elektrische

Lötschberg- Bahn

von Thun durch das
Berner Oberland
über
Spiez-Kandersteg
nach
Brig im Wallis

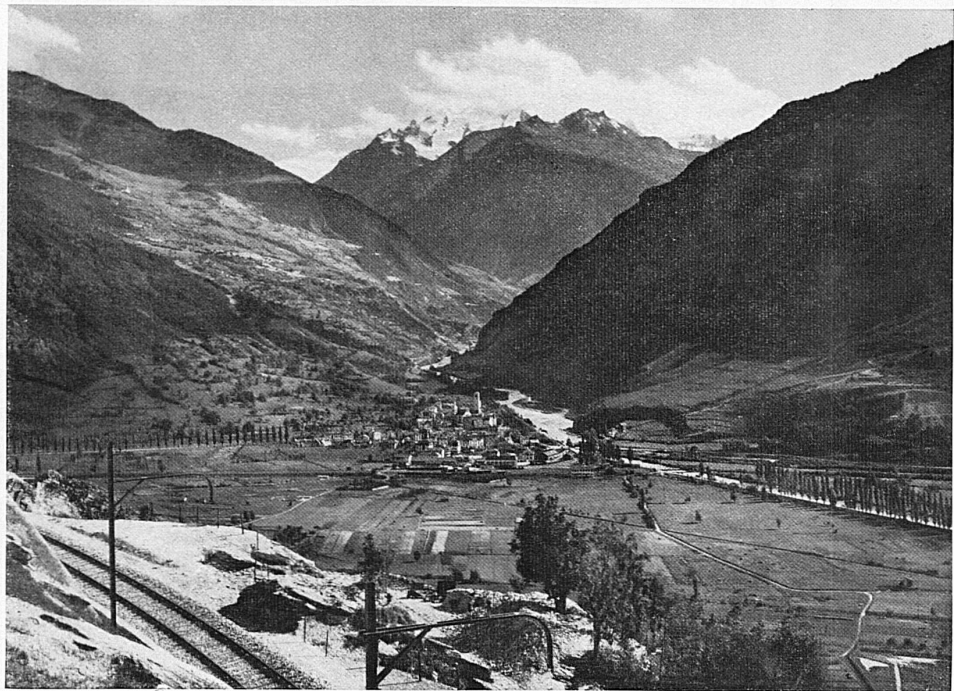

DIREKTE WAGEN:

Hamburg—Frankfurt—Basel
Calais—Boulogne und Paris—Delle

VISP MIT DEN ZERMATTERBERGEN

(Phot. Wehrli-Verlag, Kilchberg-Zeh.)

— BERN—LÖTSCHBERG—SIMPLON — { Mailand—Florenz—Rom
Mailand—Ancona—Brindisi

Reisegepäck-Versicherung

EUROPÄISCHE

Güter- und Reisegepäck-Versicherungs-
Aktiengesellschaft

36 Bundesgasse **BERN** Bundesgasse 36

Policen erhältlich bei den
Gepäckschaltern der Bahnen,
in den **Reisebureaux**
usw.

☛ Schäden werden auch erledigt bei den

„EUROPÄISCHEN“

in Amsterdam, Barcelona, Belgrad, Berlin, Brüssel, Buda-
pest, Bukarest, Helsingfors, Köln, Konstantinopel, Kopen-
hagen, Lissabon, London, Luxemburg, Madrid, München
Oslo, Paris, Prag, Rom, Stockholm, Warschau und Wien.

Assurance des Bagages

COMPAGNIE EUROPÉENNE

d'Assurance des Marchandises et des
Bagages (Société Anonyme)

36, Rue Fédérale **BERNE** Rue Fédérale, 36

Les polices sont délivrées par
les guichets des bagages, les bureaux
de voyages,
etc.

☛ Les dommages peuvent aussi être réglés par les

„EUROPÉENNES“

à Amsterdam, Barcelone, Belgrade, Berlin, Bruxelles,
Bucarest, Budapest, Cologne, Constantinople, Copenhague,
Helsingfors, Lisbonne, Londres, Luxemburg, Madrid, Munich,
Oslo, Paris, Prague, Rome, Stockholm, Varsovie et Vienne.

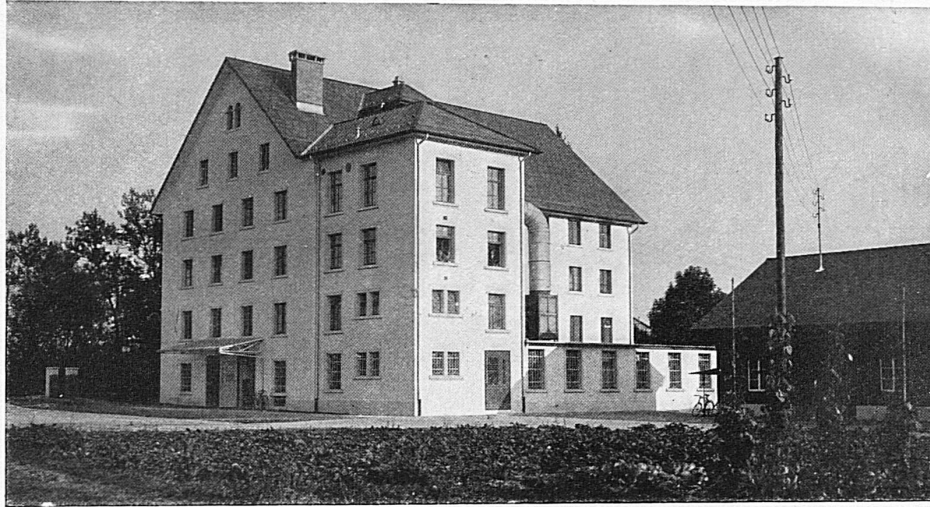

Ansicht des Fabrikgebäudes der Zigarettenfabrik „Austria“
in Dübendorf-Zürich

AUSTRIA

ZIGARETTEN

OESTERR. VIRGINIER-ZIGARREN

werden gerne in jeder Wagenklasse
geraucht

Ü B E R A L L E R H Ä L T L I C H

auch in allen Bahnhof-Kiosken

Schweizerische Express A.-G.

Geschäftssitz: Zürich 2, Bederstr. 1, Bahnhof Enge, Tel. S. 37.16

SUISSE
EXPRESS
S. A.



ESPRESSO
SVIZZERA
S. A.

La «SESA» s'est chargée de l'organisation et de la direction du service de camionnage des chemins de fer fédéraux et assure, si on le désire, le transport de marchandises de toute nature de maison à maison, ainsi que du domicile des expéditeurs aux gares, et de celles-ci au domicile des destinataires.

Die «SESA» hat die Organisation und oberste Leitung des Bahn-Camionnagedienstes der Bundesbahnen übernommen und besorgt auf Wunsch die Beförderung aller Güter von Haus zu Haus, wie auch vom Absender zur Bahn und von dieser zum Empfänger.

La «SESA» si è incaricata dell'organizzazione e della direzione superiore del servizio di presa e consegna a domicilio delle Strade ferrate federali e provvede, se richiestane, al trasporto di merci d'ogni natura da casa a casa, nonchè dal domicilio dei mittenti alla ferrovia e da questa al domicilio dei destinatari.

Sesa-Agenturen — Agences de la Sesa — Agenzie della Sesa

Aarau: Lagerhäuser der Zentral-schweiz (Tel. 48)
Aigle: Constant Rittener
Altstätten (St.Gallen): P. Zündt's Wwe. (Tel. 78)
Altstetten (Zürich): Gebr. Walti, (Tel. Zürich Uto 5017)
Amriswil: Otto Schaffhauser (Tel. 173)
Arbon: Jak. Eggmann Bernet (Tel. 42)
Au (St. Gallen): Wilh. Dierauer, Berneck (St. Gallen)
Avenches: Walter Käsermann
Avenches Express & G.V.: Walter Käsermann
Baden: Julius Meier (Tel. 1):
Basel (SBB u. St.Johann): Fritz Meyer A.-G. (Tel. Safran 3752)
Bern Hbf.: Kehrl & Oeler (Tel. Bollwerk 1201)
Bern-Weiermannshaus: Kehrl & Oeler (Tel. Bollwerk 1201)
Bern-Bümpliz Süd: Fritz Wüthrich (Tel. Zähringer 6021)
Bevaix (pour colis jusqu'à 60 kg seulement): C.F.F. SBB (Tel. 27)
Bex: Henri Guillard (Tel. 26)
Biel (Bienna): Wüthrich & Carrel A.-G. (Tel. 199)
Bischofszell Stadt: Hermann Fehr (Tel. 182)
Brigue (Brig): Planche & König
Brigue Express: Planche & König
Brugg: Emil Frey (Tel. 171)
Bülach: Gottl. Volkart (Tel. 124)
Bulle: Alfred Boschung (Tel. 180)
Burgdorf: Alfred Scheidegger (Tel. 236)
Bütschwil: Gebrüder Stüllhard
Chur: Gebrüder Kuoni (Tel. 55)
Clarens: Ed. Francey S. A. (Tel. Montreux 178)
Corcelles-Peseux-Cormondrèche: Ed. Junod (Tel. 51)

Couvet CFF: Louis Currit (Tel. 23)
Ebnat-Kappel: Karl Wälle (Tel. 80)
Emmishofen-Kreuzlingen: F. Freiburghaus, Kreuzlingen (Tel. Kreuzlingen 143)
Emmishofen-Kreuzlingen Express: F. Freiburghaus, Kreuzlingen (Tel. Kreuzlingen 143)
Estavayer-le-Lac: Louis Margueron (Tel. 45)
Flawil: Walter Specht (Tel. 103)
Frauenfeld: G. Rieser (Tel. 89)
Fribourg (Freiburg): Spæth & Deschenaux (Tel. 6)
Genève G.V. & P.V.: Sauvin, Schmidt & Cie. (Tel. Mont-Blanc 6313)
Genève Express: J. Véron, Grauer & Cie. (Tel. Mont-Blanc 2644)
Glarus: F. Spörri & Kas. Elber
Gossau (St. G.): Eugen Lorenz (Tel. 131)
Horgen: Martin Keller (Tel. 166)
Kreuzlingen: Fritz Freiburghaus (Tel. 143)
La Chaux-de-Fonds: Henri Grandjean (Tel. 273)
Landeron-Combes: Bern. Ritter
Langenthal G.V. & P.V.: Ch. Häbegger (Tel. 221)
Langenthal Express: G. Gutjahr
Langnau: E. Hofmann (Tel. 46)
Lausanne: Lavanchy & Cie. (Tel. 8447)
Le Locle (Ville et Col-des-Roches): A. Besson (Tel. 284)
Lenzburg: G. Baumann (Tel. 141)
Lichtensteig: Wilh. Strässle
Liestal: Alb. Stutz-Vogt (Tel. 45)
Linthal:
Lugano città: Gagliardi (Tel. 112)
Lugano stazione: Gagliardi (Tel. 112)
Luzern: Gmür & Co. (Tel. 673)

Luzern Express: SBB — C F F (Tel. 141)
Martigny: Denis Favre
Monthey: Vve Pot & fils (Tel. 25)
Montreux: Ed. Francey S. A. (Tel. Montreux 178)
Clarens
Morges: John Carrel
Moudon: Jean Ruch (Tel. 66)
Moutier (Münster): Fernand Houriet (Tel. 41)
Murten (Morat): Fritz Aeschbacher (Tel. 148)
Näfels-Mollis: Anton Iten, Mollis (Tel. Mollis 10)
Neuchâtel: Lambert & Cie. (Tel. 60)
Neuveville (Neuenstadt): Alb. Rollier (Tel. 96)
Nyon: Paul Zwahlen (Tel. 15)
Oerlikon: Hch. Hafner (Tel. Zch. Limmat 8288)
Olten: Fritz Flückiger (Tel. 108)
Payerne: Pahud Frères
Porrentruy (Pruntrut): J. von Gunten & Cie. (Tel. 221)
Ragaz: Johann Mullis & Söhne (Tel. 133)
Rapperswil: Otto Altenburger-Oswald (Tel. 75)
Renens: Ch. Wittwer (Tel. 01260)
Rolle: Louis Gozel (Tel. 87)
Romanshorn: O. Braig (Tel. 240)
Romont: Joseph Chammartin
Rorschach: E. Krönert
Rüti (Zürich): J. Jaggi-Honegger (Tel. 80)
St-Imier: Albert Ruch (Tel. 120)
St-Imier Express & G.V.: Albert Ruch (Tel. 120)
St. Fiden: J. Ruckstuhl & Cie. (Tel. 946)
St. Gallen: Guyer & Cie. (Tel. 53)
Schaffhausen: Robert Tanner's Erben (Tel. 755)

Serrières: Lambert & Cie., Neuchâtel (Tel. Neuch. 60)
Sierre (Siders): Louis Grobet (Tel. 141)
Sion (Sitten): Dumas & Cie.
Solothurn: Sesa (Tel. 135)
Stein a. Rh.:
Thun: H. Lanz & Hunziker (Tel. 301)
Uster: Fritz Riffel (Tel. 67)
Uznach: A. Hager (Tel. 1)
Uzwil G.V. & P.V.: J. Heuberger
Uzwil Express: Mart. Tanner
Vallorbe: Rob. Matthey (Tel. 66)
Vevey: L. Vallotton & Cie. (Tel. 358)
Vevey Express & G.V.: L. Vallotton & Cie. (Tel. 358)
Wädenswil: Gebr. Baumann
Wald (Zch.): Hans Köchling's Erben (Tel. 27)
Wallisellen: G. Meier-Meier (Tel. 75)
Wattwil: J. Holenstein-Giger (Tel. 53)
Weinfelden: E. Keller-Gubler (Tel. 176)
Wil (St. G.): Jakob Wild (Tel. 101)
Winterthur: Max Böschenstein (Tel. 831)
Wohlen: Gebr. Koch (Tel. 48)
Yverdon: Girardet Frères (Tel. 412)
Zofingen: Johann Gloor
Zug: Joh. Bucher (Tel. 48)
Zürich Hbf.: A. Welti-Furrer A.-G. (Tel. Selnau 76.15)
Zürich Enge Express: A. Welti-Furrer A.-G. (Tel. Seln. 76.15)
Zürich Letten: Fritz Heggli (Tel. Hottingen 2505)
Zürich Tiefenbrunnen: A. Welti-Furrer A.-G. (Tel. Seln. 76.15)
Zürich Wollishofen: Ernst Fluck & Cie. (Tel. Uto 4140)



Schweizerische Kreditanstalt

Crédit Suisse **Zürich** Credito Svizzero

Basel, Bern, Frauenfeld, Genf, Glarus, Kreuzlingen,
Lausanne, Lugano, Luzern, Neuenburg, St. Gallen
Agenturen in Oerlikon, Weinfelden

Aktienkapital und Reserven Fr. 170,000,000
Capital et Réserves: Fr. 170,000,000

BESORGUNG SÄMTLICHER BANKGESCHÄFTE
TOUTES OPÉRATIONS DE BANQUE

Die Direktion