

Objektyp: **Advertising**

Zeitschrift: **SBB Revue = Revue CFF = Swiss federal railways**

Band (Jahr): **1 (1927)**

Heft 4

PDF erstellt am: **22.07.2024**

### **Nutzungsbedingungen**

Die ETH-Bibliothek ist Anbieterin der digitalisierten Zeitschriften. Sie besitzt keine Urheberrechte an den Inhalten der Zeitschriften. Die Rechte liegen in der Regel bei den Herausgebern. Die auf der Plattform e-periodica veröffentlichten Dokumente stehen für nicht-kommerzielle Zwecke in Lehre und Forschung sowie für die private Nutzung frei zur Verfügung. Einzelne Dateien oder Ausdrucke aus diesem Angebot können zusammen mit diesen Nutzungsbedingungen und den korrekten Herkunftsbezeichnungen weitergegeben werden. Das Veröffentlichen von Bildern in Print- und Online-Publikationen ist nur mit vorheriger Genehmigung der Rechteinhaber erlaubt. Die systematische Speicherung von Teilen des elektronischen Angebots auf anderen Servern bedarf ebenfalls des schriftlichen Einverständnisses der Rechteinhaber.

### **Haftungsausschluss**

Alle Angaben erfolgen ohne Gewähr für Vollständigkeit oder Richtigkeit. Es wird keine Haftung übernommen für Schäden durch die Verwendung von Informationen aus diesem Online-Angebot oder durch das Fehlen von Informationen. Dies gilt auch für Inhalte Dritter, die über dieses Angebot zugänglich sind.





*Zur Genesung.*

*Wenn man krank ist, so  
heisst es in erster Linie, den  
Körper zu stärken, damit  
er die Kraft hat, um die  
Krankheit zu bekämpfen.*

*Ovomaltine  
schafft rasch neue Spann-  
kraft, bringt mit ihrem  
Wohlgeschmack ein wenig  
Behagen ins Kran-  
kenzimmer!*

☺



**OVOMALTINE**

stärkt auch Sie!

OVOMALTINE IST IN BÜCHSEN ZU 500 UND 250 GR.  
IN APOTHEKEN, DROGERIEN UND LEBENSMITTEL-  
HANDLUNGEN ERHÄLTlich. Dr. A. WANDER A.-G. BERN.



# Schweizerische Express A.-G.

Geschäftssitz: Zürich 2, Bederstr. 1, Bahnhof Enge, Tel. S. 37.16

SUISSE  
EXPRESS  
S. A.



ESPRESSO  
SVIZZERO  
S. A.

La «SESA» s'est chargée de l'organisation et de la direction du service de camionnage des chemins de fer fédéraux et assure, si on le désire, le transport de marchandises de toute nature de maison à maison, ainsi que du domicile des expéditeurs aux gares, et de celles-ci au domicile des destinataires.

Die «SESA» hat die Organisation und oberste Leitung des Bahn-Camionnagedienstes der Bundesbahnen übernommen und besorgt auf Wunsch die Beförderung aller Güter von Haus zu Haus, wie auch vom Absender zur Bahn und von dieser zum Empfänger.

La «SESA» si è incaricata dell'organizzazione e della direzione superiore del servizio di presa e consegna a domicilio delle Strade ferrate federali e provvede, se richiastane, al trasporto di merci d'ogni natura da casa a casa, nonchè dal domicilio dei mittenti alla ferrovia e da questa al domicilio dei destinatari.

## Sesa-Agenturen — Agences de la Sesa — Agenzie della Sesa

- Aarau:** Lagerhäuser der Zentralschweiz (Tel. 48)  
**Aigle:** Constant Rittener  
**Altstätten (St.Gallen):** P. Zündt's Wwe. (Tel. 78)  
**Altstetten (Zürich):** Gebr. Walz, (Tel. Zürich Uto 5017)  
**Amriswil:** Otto Schaffhauser (Tel. 173)  
**Arbon:** Jak. Eggmann-Bernet (Tel. 42)  
**Au (St. Gallen):** Wilh. Dierauer, Berneck (St. Gallen)  
**Avenches:** Walter Käsermann  
**Avenches Express & G. V.:** Walter Käsermann  
**Baden:** Julius Meier (Tel. 1);  
**Basel (SBB u. St. Johann):** Fritz Meyer A.-G. (Tel. Safran 3752)  
**Bern Hbf.:** Kehrl & Oeler (Tel. Bollwerk 1201)  
**Bern-Weiermannshaus:** Kehrl & Oeler (Tel. Bollwerk 1201)  
**Bern-Bümpliz Süd:** Fritz Wüthrich (Tel. Zähringer 6021)  
**Bevalx (pour colis jusqu'à 60 kg seulement):** CFF SBB (Tel. 27)  
**Bex:** Henri Guillard (Tel. 26)  
**Biel (Bienne):** Wüthrich & Carrel A.-G. (Tel. 199)  
**Bischofszell Stadt:** Hermann Fehr (Tel. 182)  
**Brigue (Brig):** Planche & König  
**Brigue Express:** Planche & König  
**Brugg:** Emil Frey (Tel. 171)  
**Bülach:** Gottl. Volkart (Tel. 124)  
**Bulle:** Alfred Boschung (Tel. 180)  
**Burgdorf:** Alfred Scheidegger (Tel. 236)  
**Bütschwil:** Gebrüder Stillhard  
**Chur:** Gebrüder Kuoni (Tel. 55)  
**Clarens:** Ed. Francey S. A. (Tel. Montreux 178)  
**Corcelles-Peseux-Cormondrèche:** Ed. Junod (Tel. 61)
- Couvet CFF:** Louis Currit (Tel. 23)  
**Ebnat-Kappel:** Karl Wälle (Tel. 80)  
**Emmishofen-Kreuzlingen:** F. Freiburghaus, Kreuzlingen (Tel. Kreuzlingen 143)  
**Emmishofen-Kreuzlingen Express:** F. Freiburghaus, Kreuzlingen (Tel. Kreuzlingen 143)  
**Estavayer-le-Lac:** Louis Margueron (Tel. 45)  
**Flawil:** Walter Specht (Tel. 103)  
**Frauenfeld:** G. Rieser (Tel. 89)  
**Fribourg (Freiburg):** Späth & Deschenaux (Tel. 6)  
**Genève G. V. & P. V.:** Sauvin, Schmidt & Cie. (Tel. Mont-Blanc 6313)  
**Genève Express:** J. Véron, Grauer & Cie. (Tel. Mont-Blanc 2644)  
**Glarus:** F. Spörri & Kas. Elber  
**Gossau (St. G.):** Eugen Lorenz (Tel. 131)  
**Horgen:** Martin Keller (Tel. 166)  
**Kreuzlingen:** Fritz Freiburghaus (Tel. 143)  
**La Chaux-de-Fonds:** Henri Grandjean (Tel. 273)  
**Landeron-Combes:** Bern. Ritter  
**Langenthal G. V. & P. V.:** Ch. Häbigger (Tel. 221)  
**Langenthal Express:** G. Gutjahr  
**Langnau:** E. Hofmann (Tel. 46)  
**Lausanne:** Lavanchy & Cie. (Tel. 8447)  
**Le Locle (Ville et Col-des-Roches):** A. Besson (Tel. 284)  
**Lenzburg:** G. Baumann (Tel. 141)  
**Lichtensteig:** Wilh. Strässle  
**Liestal:** Alb. Stutz-Vogt (Tel. 45)  
**Lugano città:** Gagliardi (Tel. 112)  
**Lugano stazione:** Gagliardi (Tel. 112).  
**Luzern:** Gmür & Co. (Tel. 673)
- Luzern Express:** SBB — CFF (Tel. 141)  
**Martigny:** Denis Favre  
**Monthey:** Vve. Pot & fils (Tel. 25)  
**Montreux:** Ed. Francey S. A. (Tel. Montreux 178) Clarens  
**Morges:** John Carrel  
**Moudon:** Jean Ruch (Tel. 66)  
**Moutier (Münster):** Fernand Houriet (Tel. 41)  
**Murten (Morat):** Fritz Aeschbacher (Tel. 148)  
**Näfels-Mollis:** Anton Iten, Mollis (Tel. Mollis 10)  
**Neuchâtel:** Lambert & Cie. (Tel. 60)  
**Neuveville (Neuenstadt):** Alb. Rollier (Tel. 96)  
**Nyon:** Paul Zwahlen (Tel. 15)  
**Oerlikon:** Hch. Hafner (Tel. Zch. Limmat 8288)  
**Olten:** Fritz Flückiger (Tel. 108)  
**Payerne:** Pahud Frères  
**Porrentruy (Pruntrut):** J. von Gunten & Cie. (Tel. 221)  
**Ragaz:** Johann Mullis & Söhne (Tel. 133)  
**Rapperswil:** Otto Altenburger-Oswald (Tel. 75)  
**Renens:** Ch. Wittwer (Tel. 01260)  
**Rolle:** Louis Gozel (Tel. 87)  
**Romanshorn:** O. Braig (Tel. 240)  
**Romont:** Joseph Chammartin  
**Rorschach:** E. Krönert  
**Rüti (Zürich):** J. Jaggi-Honegger (Tel. 80)  
**St-Imier:** Albert Ruch (Tel. 120)  
**St-Imier Express & G. V.:** Albert Ruch (Tel. 120)  
**St. Fiden:** J. Ruckstuhl & Cie. (Tel. 946)  
**St. Gallen:** Guyer & Cie. (Tel. 53)  
**Schaffhausen:** Robert Tanner's Erben (Tel. 755)
- Serrières:** Lambert & Cie., Neuchâtel (Tel. Neuch. 60)  
**Sierre (Siders):** Louis Grobet (Tel. 141)  
**Sion (Sitten):** Dumas & Cie.  
**Solothurn:** Sesa (Tel. 135)  
**Thun:** H. Lanz & Hunziker (Tel. 301)  
**Uster:** Fritz Riffel (Tel. 67)  
**Uznach:** A. Hager (Tel. 1)  
**Uzwil G. V. & P. V.:** J. Heuberger  
**Uzwil Express:** Mart. Tanner  
**Vallorbe:** Rob. Matthey (Tel. 66)  
**Vevey:** L. Vallotton & Cie. (Tel. 358)  
**Vevey Express & G. V.:** L. Vallotton & Cie. (Tel. 358)  
**Wädenswil:** Gebr. Baumann  
**Wald (Zch.):** Hans Köchling's Erben (Tel. 27)  
**Wallisellen:** G. Meier-Meier (Tel. 75)  
**Wattwil:** J. Holenstein-Giger (Tel. 53)  
**Weinfelden:** E. Keller-Gubler (Tel. 176)  
**Wil (St. G.):** Jakob Wild (Tel. 101)  
**Winterthur:** Max Böschstein (Tel. 831)  
**Wohlen:** Gebr. Koch (Tel. 48)  
**Yverdon:** Girardet Frères (Tel. 412)  
**Zofingen:** Johann Gloor  
**Zug:** Joh. Bucher (Tel. 48)  
**Zürich Hbf.:** A. Welti-Furrer A.-G. (Tel. Selnau 76.15)  
**Zürich-Enge Express:** A. Welti-Furrer A.-G. (Tel. Seln. 76.15)  
**Zürich-Letten:** Fritz Heggli (Tel. Hottingen 2505)  
**Zürich-Tiefenbrunnen:** A. Welti-Furrer A.-G. (Tel. Seln. 76.15)  
**Zürich-Wollishofen:** Ernst Fluck & Cie. (Tel. Uto 4140)



GENÈVE 1896: GOLDENE MEDAILLE  
ZÜRICH 1894: GOLDENE MEDAILLE UND EHRENDIPLOM



ZÜRICH 1894: MÉDAILLE D'OR ET DIPLOME D'HONNEUR  
GENÈVE 1896: MÉDAILLE D'OR

**J. H. DIEBOLD & C<sup>IE</sup>**

Nachfolger von J. Diebold Söhne — Successeurs de J. Diebold Fils  
Gegründet 1845 — Maison fondée en 1845

CIVIL- UND MILITARSCHNEIDER

TAILLEURS CIVILS ET MILITAIRES

Bahnhofstraße 82, Avenue de la Gare

ZÜRICH

SPEZIALRAYON:

REISEARTIKEL UND FEINE LEDERWAREN

RAYON SPÉCIAL D'ARTICLES DE VOYAGE

ET MAROQUINERIE FINE

## Buffet de la Gare CFF Delémont

BONNE CUISINE  
RESTAURATION  
A TOUTE HEURE

Repas à prix fixes depuis 11 à  
2 heures et de 6 à 8½ heures  
à des prix modérés

Vins ouverts et en bou-  
teilles des meilleurs crus

Service prompt et soigné. Se recommande OSCAR MEISTER

## Grands Vins du Valais



**CHATEAU-CONTHEY**  
fendant supérieur

**BRÛLEFER**  
fendant de Sion

**SION PETILLANT**  
**MOLIGNON**

**CLOS DU CHATEAU**

Dôle cuvée Réservee

**MONT-FLEURI**

Johannisberg

Swiss Sparkling

**MONT-CERVIN**

**HOIRS CHARLES BONVIN FILS SION**

## Société d'exploitation des câbles électriques

SYSTÈME BERTHOUD, BOREL & CIE

CORTAILLOD



Fondée  
en  
1879

x

Fondée  
en  
1879

+

Fabrique de câbles électriques sous plomb pour tous usages - Accessoires



# COOK'S

## WORLD TRAVEL SERVICE

LE RÉSULTAT DE 85 ANNÉES D'EXPÉRIENCE AU SERVICE DE TOUS LES ARRANGEMENTS CONCERNANT LES VOYAGES.

Passages Maritimes - Billets de Chemin de fer - Réservations d'hôtels - Service de Courriers - Voyages aériens - Croisières de plaisir - Voyages en automobile - Bateaux du Nil - Chèques pour voyageurs et Lettres de Crédit - Emission de traites et paiements télégraphiques - Assurances - Camionnage - Magasinage et expédition de bagages et toutes marchandises.

DAS ERGEBNIS 85JÄHRIGER ERFAHRUNG, DURCH WELCHE ALLE FÜR DAS REISEN ERFORDERLICHEN DIENSTE GELEISTET WERDEN KÖNNEN.

Schiffspassagen - Bahnbillette - Hotelbestellungen - Reisebegleiter - Flugpassagen - Vergnügungsfahrten zur See - Automobil-touren - Nildampfer - Reisedecks und Kreditbriefe - Geldüberweisungen im Check- und Telegrammverkehr - Geldwechsel - Versicherungen - Spedition und Einlagerung von Sendungen aller Art.

### THOS. COOK & SON

DIRECTION GÉNÉRALE: BERKELEY STREET, LONDON W. 1

Succursales à PARIS, BRUXELLES, MILAN, etc. — Plus de 170 succursales dans le monde entier.

Agent Général pour la Suisse: H. Reinhard (Thos. Cook & Son), Lucerne

Représentants: GENÈVE: M. Zingg, 90, Rue du Rhône; INTERLAKEN: G. R. Debonneville, Höhweg; LAUSANNE: P. R. Dufour 9, Grand Chêne; LUCERNE: H. W. Gaze, 7, Schwandenplatz; LUGANO: Bruno Clericetti, 8, Quai Vincenzo Vela; MONTREUX: W. S. Rentsch, Arcades du National; ST-MORITZ: W. Kuffer, Badstraße; ZÜRICH: A. Firth, 55, Bahnhofstraße; BALE: 6, Aeschengraben (pour le fret et les expéditions seulement).

## OPTIKER KOCH ZÜRICH

Zwei unentbehrliche  
Reise-Begleiter

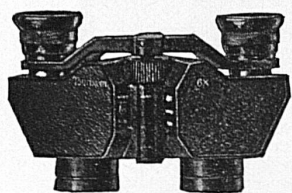

Taschen-  
Prismen-  
gläser

Neueste Modelle

Tourixem, 6 X vergrößernd Fr. 220

Tourixem, 8 X vergrößernd Fr. 240

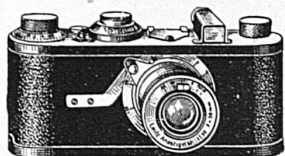

Taschen-  
Photo-  
Kamera  
„Leica“

Die kleinste und beste  
Schlitzverschuß-Kamera Fr. 325





AKTIENGESELLSCHAFT

**LEU & CO / ZÜRICH**

Hauptsitz: Bahnhofstrasse 32

GEGRÜNDET 1755

**HANDELS- & HYPOTHEKENBANK**

DEPOSITENKASSEN

HEIMPLATZ ——— LEONHARDSPLATZ  
INDUSTRIEQUARTIER

FILIALE STÄFA

DEPOSITENKASSE RICHTERSWIL

Wir besorgen  
zu günstigsten Bedingungen**BANKGESCHÄFTE JEDER ART****COSULICH LINE TRIESTE**Amérique du Nord — Amérique du Sud — Méditerranée — Croisières  
de Plaisir.**SERVICES EXPRESS POUR L'AMÉRIQUE DU SUD**Par M/S „SATURNIA“ (24 000 tonnes, 21 milles), à destination de  
**RIO de JANEIRO, SANTOS, MONTEVIDEO et BUENOS AIRES**Départ de Trieste 19 nov. et 21 janvier 1928  
" " Marseille 22 " " 24 " 1928**SERVICES EXPRESS:****TRIESTE—NAPLES—LISBONNE—NEW-YORK**ss. „PRESIDENT WILSON“ dép. de Trieste 10 oct. Naples 14 oct.  
ss. „PRESIDENT WILSON“ " " 19 nov. " 23 nov.**VOYAGE INAUGURAL de M/S „VULCANIA“**paquebot jumeau du M/S „SATURNIA“. Le plus grand, plus rapide  
et le plus luxueux paquebot à moteurs en service de l'Amérique du  
Nord (24 000 tonnes, 21 milles).Départ de Trieste 14 mars et 18 avril  
" " Marseille 17 " " 21 "Pour tous renseignements s'adresser à l'agence générale pour la Suisse:  
**R. Lindenmann**, Bahnhofstr. 51, Orell Füssli-Hof, **Zürich**  
Téléphone Selnau 61.75**Genève: C. Blenk, Fert & Co. — Lausanne: R. Perrin & Co.****TUNGSRAM**Das moderne Licht schont  
die Augen

Lieferanten der SBB



## Für die Reise Für das Heim

benötigen Sie eine Schreibmaschine, die nicht allein leicht und handlich ist, sondern auch durch ihre solide, einwandfreie Konstruktion ein störungsfreies Arbeiten gewährleistet. Dies alles finden Sie in hervorragendem Maße bei „Corona Vier“.

Seit 20 Jahren fabriziert die Corona Co. in Groton, U. S. A., nur Portable-Modelle. Es ist daher kein Wunder, daß Corona Vier das Vollkommenste auf dem Gebiete der Portable-Schreibmaschinen darstellt.

Mehr als irgendeine andere Portable hat sich Corona Vier die Vorteile der Standard-Maschinen zu eigen gemacht. Sie besitzt:

- Standard-Tastatur**
- Standard-Tastenabstand**
- Standard-Typenhebelbewegung**
- Standard-Walzenbreite**
- Standard-Farbbandlänge**
- Standard-Walzenfreilauf**
- Standard-Sparschaltung**

Wie leicht ist der Anschlag der Corona! Und dabei fast geräuschlos! Sie können nachts damit arbeiten, wenn alles schläft, ohne jemanden zu stören.

Die Typen geben klare, schöne Schrift und tadellose Durchschläge. Die Schrift ist vollkommen sichtbar wie bei den Standard-Maschinen.

Corona-Zubehör und Corona-Service sind überall zu haben, denn Corona-Agenturen treffen Sie auf der ganzen Welt.

Verlangen Sie heute noch Corona-Prospekt oder unverbindliche Probesendung von dem Generalvertreter

**J. F. Pfeiffer, Zürich**  
Löwenstraße 61, beim Hauptbahnhof. Tel. Uto 1680  
Filiale BASEL: Kaufhausgasse 4. Tel. Safran 1414

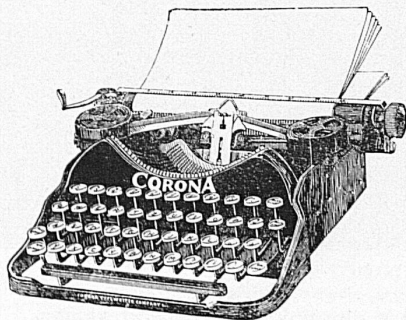

**Corona Vier**  
wird komplett mit Köfferchen geliefert

Felber's



## Excelsior=Mützen

s i n d e l e g a n t

Ihr treuer Begleiter auf der Reise  
In allen guten Spezialgeschäften  
erhältlich.

Die Fabrikanten: Felber & Cie., Wädenswil.

**FÜR**  
**REISE UND SPORT**  
**UNENTBEHRLICH!**



Verlangen Sie  
ausdrücklich die bruch-  
sicheren und geruchlosen  
**ORIGINAL-PATENT-**  
**ISOLIERFLASCHEN**

**„THEOS“**

Panzertyp mit Metallaus-  
guss und hermetischem  
Verschluss

2 Jahre Garantie

Heiss-  
eingefüllte Getränke hal-  
ten garantiert 30 Stunden  
heiss, kalte Getränke tage-  
lang kalt. Erhältlich in  
allen guten Fach-  
geschäften

ALLEINIGE FABRIKANTEN  
**STANDARDWERKE**  
**ZÜRICH**



## Überseereisen



**HAPAG** **Hamburg-**  
**APG** **Amerika Linie**

Seereisen  
Landreisen  
Luftreisen

Auskünfte durch die Generalagentur  
für die Schweiz:

**HAPAG - REISEBUREAU**  
**ATTENBERGER, ZÜRICH**  
Bahnhofstrasse 90

## SUHNER & Co

Draht-, Kabel- und Gummiwerke

### HERISAU

+  
ISOLIERTE DRÄHTE  
KABEL

blank und isoliert

HART- UND

WEICHGUMMIWAREN

+  
**SPEZIALITÄTEN:**

**Walzenbezüge**

**Hartgummi**

**für alle Zwecke**

+

Für die Elektrifikation der SBB geliefert:  
Blanke Kupfer- und Aluminiumseile  
Gummiisolierte Kabel bis 50000 Volt  
Bestandteile zu Kabelgarnituren aus  
hochwertigem Isoliermaterial

## S. A. des Câbleries et Tréfileries Cossonay-Gare (Suisse)

Adresse télégr.: CABLERIES  
Téléphone N° 30

Code A. B. C. 5<sup>e</sup> édition  
Lieber's Code

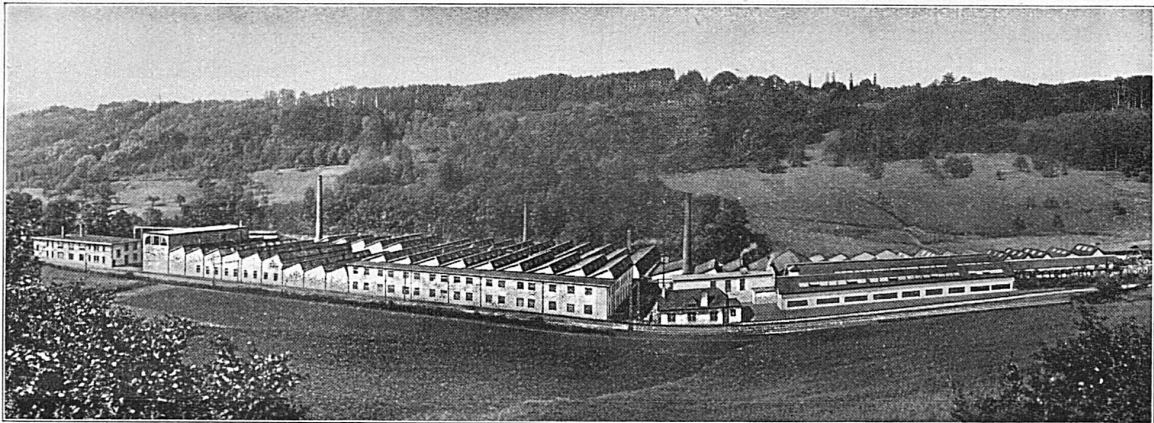

Fils et cordes de cuivre nu  
Fils et cordes d'aluminium nu  
Fils et câbles isolés au caoutchouc  
Tubes isolants  
Câbles souterrains  
pour force et lumière  
pour la téléphonie et la télégraphie  
Bobines Pupin

Bare copper wires and cables  
Bare aluminium wires and cables  
Rubber insulated wires and cables  
Insulated tubes  
Underground cables  
for power and light  
for telephone and telegraph  
Pupin - Coils



# BASLER HANDELSBANK

GENÈVE

BASEL

ZÜRICH

GEGRÜNDET 1863

AKTIENKAPITAL &amp; RESERVEN:

Fr. 100,000,000.—



**Besorgung sämtlicher Bankgeschäfte**

zu günstigsten Bedingungen

für Handel, Industrie und Private



**KABELWERKE BRUGGA.-G.**

in  
**Brugg**  
(Aargau)

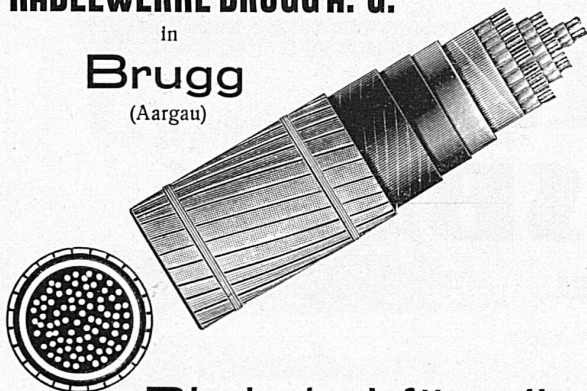

**Bleikabel für alle  
Verwendungszwecke**

Lieferanten von Starkstromkabeln  
(speziell Hochspannungskabeln)  
und von Schwachstromkabeln:  
Haupt- (Krarup-) u. Nebenkabeln  
für die **Elektrifizierung der  
Schweizerischen Bundesbahnen**

**Drahtseile** (Spezialität: Bergbahnseile)

## Ateliers de Constructions Mécaniques de Vevey.

Téléphone N° 69 - Adr. télégr.: Fonderie Vevey

Turbines hydrauliques.  
Ponts et Charpentes métalliques.  
Appareils de levage et de transport.

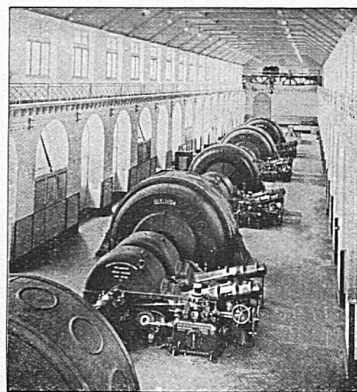

Usine des Chemins de fer fédéraux à Amsteg  
6 turbines de 15 000 chevaux chacune.

Chaudronnerie,  
Réservoirs,  
Tuyaux.

—  
Fonderie  
de fer  
et de bronze.

—  
Branchements,  
croisements  
pour  
voies ferrées.

POUR VOYAGER AGRÉABLEMENT ET CONFORTABLEMENT  
AUX MEILLEURES CONDITIONS

ADRESSEZ-VOUS AUX  
AGENCES GÉNÉRALES DE VOYAGES

# WAGONS-LITS

(450 AGENCES DIRECTES ET SOUS-AGENCES DANS LE MONDE ENTIER)

Tous Billets de Chemins de fer, de Trains de luxe, de Wagons-Lits, de Wagons-  
Restaurants, de Wagons-Salons, de Pullman, de Bateaux, d'Avions, d'Auto-Cars

Réserve de places pour toutes destinations  
Voyages à forfait, dans tous pays, en  
groupe ou individuels.

Change des monnaies étrangères.

Réserve de chambres dans tous les meil-  
leurs hôtels.

Assurances des voyag. et de leurs bagages.  
Renseignements gratuits sur toutes ques-  
tions de voyage et de tourisme.

### AGENCES GÉNÉRALES DE VOYAGES „WAGONS-LITS“ EN SUISSE

**BALE:** 6 Centralbahnplatz (Hôtel Continental)  
Gare Centrale des CFF à côté des Postes et Télégraphes

**GENÈVE:** 4 Rue du Mont-Blanc  
**INTERLAKEN:** 29 Bahnhofplatz

**LAUSANNE:** 16 Place St-François (Société de Banque Suisse) et  
Bureau à la Gare, en face du bureau de renseignements  
**LUCERNE:** Gare Centrale des CFF

**SAINT-MORITZ:** Immeuble de la Banque Populaire Suisse et Ticket office au Suvretta House.  
**ZURICH:** 53 Bahnhofstrasse (Banque Populaire Suisse) et Gare Centrale



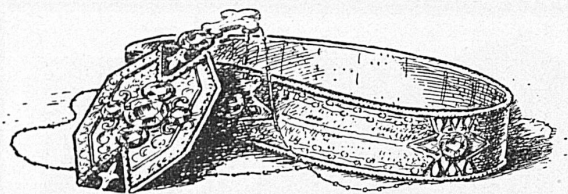

**U. SAUTER**  
*Goldschmied A.G.*  
**BASEL**  
*Freiestrasse 27*

## Mauerhofer & Zuber

ELEKTRISCHE UNTERNEHMUNGEN

LANGNAU (Bern)

und LAUSANNE

Avenue Bergière 22

*SPEZIALGESCHÄFT*  
 FÜR FREILEITUNGEN JEDER ART  
 FAHRLEITUNGEN FÜR BAHNEN

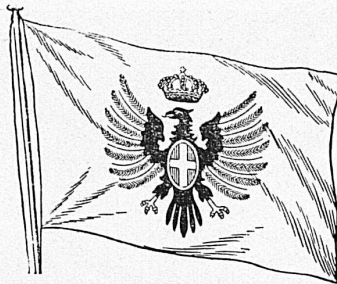

## LLOYD SABAUDO GENOVA

Regelmässige Abfahrten nach  
 NORD- UND SÜDAMERIKA  
 mit den neuen Luxus-Schnelldampfern

„CONTE BIANCAMANO“ „CONTE GRANDE“  
 „CONTE ROSSO“ „CONTE VERDE“  
(im Bau)

Postdampfer-Dienst nach SÜDAMERIKA  
 D. „PRINCIPE DI UDINE“  
 D. „TOMASO DI SAVOIA“

GENERALAGENTUR FÜR DIE SCHWEIZ:  
**MITTELMEER-AMERIKA**  
 REISE- UND TRANSPORT A.-G.  
**ZÜRICH**

44 Bahnhofstrasse 44

Auskunft und Platzbelegung durch sämtliche Reisebureaux



## Die Lager- Häuser

der  
 Schweizer Bundesbahnen in

BASEL

BRIG

BRUNNEN

BUCHS (St. Gallen)

MORGES

ROMANSHORN

u. ZÜRICH Hbf.

(Lagerkellereien)

empfehlen sich zur Lagerung von verzollten und unverzollten Waren, zur Besorgung von Reexpeditionen mit und ohne Umlad nach und von der Schweiz, sowie im Transit durch diese. Sehr günstige Lagerbedingungen. / Ferner werden Zollbehandlungen, Warenbemusterungen, Denaturierung von Futtermehl und Inkassi bei billigster Berechnung besorgt. / Nähere Auskunft und Offerten erteilen jederzeit bereitwilligst und kostenlos die Lagerhausverwaltungen und der Kommerzielle Dienst (Sektion Güterverkehr) in Bern.





Gebäude der Zigarettenfabrik „Austria“ in Dübendorf

# AUSTRIA

## ZIGARETTEN

### OESTERR. VIRGINIER-ZIGARREN

werden gerne in jeder Wagenklasse geraucht

**LA CIGARETTE  
EN VOGUE**

Überall erhältlich, auch in allen Bahnhof-Kiosken