

Objekttyp: **Advertising**

Zeitschrift: **SBB Revue = Revue CFF = Swiss federal railways**

Band (Jahr): **2 (1928)**

Heft 10

PDF erstellt am: **22.07.2024**

Nutzungsbedingungen

Die ETH-Bibliothek ist Anbieterin der digitalisierten Zeitschriften. Sie besitzt keine Urheberrechte an den Inhalten der Zeitschriften. Die Rechte liegen in der Regel bei den Herausgebern. Die auf der Plattform e-periodica veröffentlichten Dokumente stehen für nicht-kommerzielle Zwecke in Lehre und Forschung sowie für die private Nutzung frei zur Verfügung. Einzelne Dateien oder Ausdrucke aus diesem Angebot können zusammen mit diesen Nutzungsbedingungen und den korrekten Herkunftsbezeichnungen weitergegeben werden. Das Veröffentlichen von Bildern in Print- und Online-Publikationen ist nur mit vorheriger Genehmigung der Rechteinhaber erlaubt. Die systematische Speicherung von Teilen des elektronischen Angebots auf anderen Servern bedarf ebenfalls des schriftlichen Einverständnisses der Rechteinhaber.

Haftungsausschluss

Alle Angaben erfolgen ohne Gewähr für Vollständigkeit oder Richtigkeit. Es wird keine Haftung übernommen für Schäden durch die Verwendung von Informationen aus diesem Online-Angebot oder durch das Fehlen von Informationen. Dies gilt auch für Inhalte Dritter, die über dieses Angebot zugänglich sind.

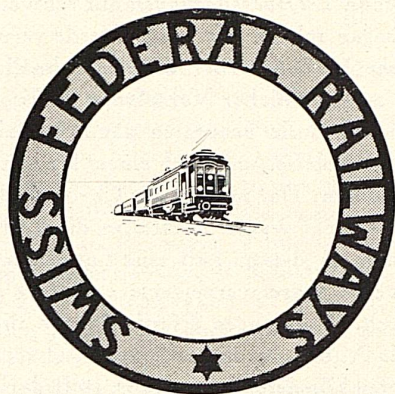

IM AUSLAND

ERHALTEN SIE BEI DEN

AGENTUREN

DER

SCHWEIZERISCHEN BUNDESBÄHNEN

JEDE REISEAUSKUNFT ÜBER DIE SCHWEIZ

Intending visitors to Switzerland can obtain all information from the following agencies of the Swiss Federal Railways

Pour obtenir des renseignements complets relatifs aux Voyages en Suisse, le touriste pourra utilement s'adresser aux agences des Chemins de fer fédéraux suisses ci-après désignées:

LONDON ★ Official Agency of the Swiss Federal Railways, Carlton House, 11^b Regent Street, S W.

PARIS ★ Agence officielle des Chemins de fer fédéraux suisses, 37, Boulevard des Capucines.

NEW-YORK ★ Official Agency of the Swiss Federal Railroads, 475 Fifth Avenue.

BERLIN ★ Amtliches Reisebureau der Schweizerischen Bundesbahnen, Unter den Linden 57/58.

WIEN ★ Schweizer Verkehrsbureau, Schwarzenbergplatz 18.

CAIRO Enquiry Office for Travel in Switzerland, Shepheard's Hotel.

Verlangen Sie illustrierte Broschüren, Prospekte, Touristenkarten, Hotelführer, Fahrpläne

Ask for illustrated booklets, maps, hotel guide, fare lists and time tables

Demandez brochures, cartes, guide des hôtels, horaires

***TICKETS ISSUED - BILLETVERKAUF
VENTE DE BILLETS**

Schweizerische Express A.-G.

Geschäftssitz: Zürich 2, Bederstr. 1, Bahnhof Enge, Tel. S. 37.16

SUISSE
EXPRESS
S. A.



ESPRESSO
SVIZZERO
S. A.

La « SESA » s'est chargée de l'organisation du service camionnage local et interurbain des chemins de fer fédéraux et de différents chemins de fer privés. Pour renseignements s'adresser aux agences:

Die « SESA » hat die Organisation des Lokal- und Fern-Camionnagedienstes der Bundesbahnen und verschiedener Privatbahnen übernommen. Man wende sich an die Agenturen:

La « SESA » si è incaricata dell'organizzazione del servizio di camionnage locale ed interurbano delle Strade ferrate federali e di diverse ferrovie secondarie. Per schiarimenti rivolgersi alle seguenti agenzie:

Agences de la Sesa — Sesa-Agenturen — Agenzie della Sesa

Aarau: Lagerhäuser der Zentralschweiz (Tel. 48)
Aigle: Constant Rittener
Altstätten (St. Gallen): P. Zündt's wwe. (Tel. 78)
Altstetten (Zürich): Gebr. Walti, (Tel. Zürich Uto 5017)
Amriswil: Otto Schaffhäuser (Tel. 173)
Arbon: Jak. Eggmann-Bernet (Tel. 42)
Ardon: Samuel Riquen
Au (St. Gallen): Wilh. Dierauer, Berneck (St. Gallen)
Avenches: Walter Käsemann
Baden: Julius Meier (Tel. 1)
Basel (S B B u. St. Johann): Fritz Meyer A.-G. (Tel. Safran 8752)
Bern Hbl.: Kehrlí & Oeler (Tel. Bollwerk 1201)
Bern-Weiermannshaus: Kehrlí & Oeler (Tel. Bollwerk 1201)
Bern-Bümpliz Süd: Fritz Wüthrich (Tel. Zähringer 6021)
Bevaix (pour colis jusqu'à 60 kg seulement): C F F S B B (Tel. 27)
Bex : Vve. H. Guillard (Tel. 26)
Biel (Bienne): Wüthrich & Carrel A.-G. (Tel. 199)
Bière : V. Jotterand
Bischofszell Stadt : Jud-Etter
Brigue (Brig) : Planche & König
Brugg : Emil Frey (Tel. 171)
Brunnen (Ingenbohl) : Gebrüder Theiler, Brunnen
Bülach: Gottl. Volkart (Tel. 124)
Bulle: Alfred Boschung (Tel. 180)
Burgdorf: Alfred Scheidegger (Tel. 236)
Bussigny: Henri Piccard (Tel. 8)
Bütschwil: Gebrüder Stillhard (Tel. 13)
Cham : Karl Werdler-Müller
Chamossen : Arthur Posse
Châtillens : P. Boudry, Oron (Tel. 80)
Chlissau : Zürcher & Co. (Tel. 54)
Chur: Gebrüder Kuoni (Tel. 55)
Clarens: Ed. Francey S. A. (Tel. Montreux 178)
Cocelles-Peseux-Cormondrèche : Ed. Junod (Tel. 51)
Couvet CFF: Louis Currit (Tel. 23)
Diellikon : Jean Bürchler
Dornach-Arlesheim : Ed. Richli-Herr, Arlesheim (Tel. Arlesheim 273)

Ebnat-Kappel: Karl Wälle (Tel. 80)
Effretikon : J. Frey-Baumann (Tel. 34)
Einsiedeln : Frau B. Birchler
Emmenbrücke : Gmür & Co. A.-G., Luzern (Tel. Luz. 673)
Emmishofen-Kreuzlingen : F. Freiburghaus, Kreuzlingen (Tel. Kreuzlingen 143)
Estavayer-le-Lac: Louis Margueron (Tel. 45)
Flawil: Walter Specht (Tel. 103)
Frauenfeld : G. Rieser (Tel. 69)
Fribourg (Freiburg) : Späth & Deschenaux (Tel. 6)
Genève G. V. & P. V. : Sauvín, Schmidt & Cie. (Tel. Mont-Blanc 6313)
Genève Express: J. Véron, Grauer & Cie. (Tel. Mont-Blanc 2644)
Glarus : F. Spörri & Kas. Elber Gossau (St. G.) : Eugen Lorenz (Tel. 131)
Granges-Lens : Charles Roh
Herisau : K. Stricker (Tel. 160)
Horgen : Martin Keller (Tel. 166)
Kreuzlingen: Fritz Freiburghaus (Tel. 143)
La Chaux-de-Fonds : Henri Grandjean (Tel. 273)
Landeron-Combes: Bern. Ritter
Langenthal G. V. & P. V. : Ch. Habegger (Tel. 221)
Langenthal Express: G. Gutjahr
Langnau : E. Hofmann (Tel. 46)
Lausanne: Lavanchy & Cie. (Tel. 8447)
Le Locle (Ville et Col-des-Roches): A. Besson (Tel. 284)
Lengnau (bei Biel) : Ad. Rüfli
Lenzburg: G. Baumann (Tel. 141)
Lichtensteig: Wilh. Strässle
Liestal: Alb. Stutz-Vogt (Tel. 45)
Littau : Automobilgesellschaft Rottal A.-G., Ruswil (Tel. Ruswil 50)
Lugano : Gagliardi & Tanzi (Tel. 112)
Luzern G. V. & P. V. : Gmür & Co. A.-G. (Tel. 673)
Luzern Express: S B B — C F F (Tel. 141)
Lyss: Fritz Bleuer (Tel. 91)
Malters : Automobilgesellschaft Rottal A.-G., Ruswil (Tel. Ruswil 50)

Martigny: Denis Favre
Mett-Bözingen : Wüthrich & Carrel A.-G., Biel (Tel. Biel 199)
Montney : Vve. Pot & Iils (Tel. 25)
Montreux : Ed. Francey S. A. (Tel. Montreux 178)
Clarens Morges : John Carrel
Moudon : Jean Ruch (Tel. 66)
Moutier (Münster) : Fernand Houriet (Tel. 41)
Münchenstein und Neuwelt : E. Müller, Neuwelt (Tel. Basel Safran 4010)
Murten (Morat) : Fritz Aeschbacher (Tel. 148)
Näfels-Mollis : Anton Iten, Mollis (Tel. Mollis 10)
Nebikon : Automobilgesellschaft Rottal A.-G., Ruswil (Tel. Ruswil 50)
Neuchâtel : Lambert & Cie. (Tel. 60)
Neuveville (Neuenstadt) : Alb. Rollier (Tel. 96)
Nyon : Paul Zwahlen (Tel. 15)
Oberriet (Rheintal) : Joh. Büchel & Söhne (Tel. 3)
Oerlikon: Hch. Hafner (Tel. Zeh. Limmat 8439)
Otten: Fritz Flückiger (Tel. 108)
Oron-la-Ville : P. Boudry (Tel. 30)
Payre : Fabud Frères
Porrentruy (Pruntrut) : J. von Gunten & Cie. (Tel. 221)
Ragaz: Johann Mullis & Söhne (Tel. 133)
Rapperswil: Otto Altenburger-Oswald (Tel. 75)
Renens : Ch. Wittwer (Tel. 01260)
Riddes : Ernest Lambiel
Rolle: Louis Gozel (Tel. 87)
Romanshorn: Robert Weber
Romont : Joseph Chammartin
Rorschach P. V. & G. V. : E. Krönert (Tel. 117)
Rorschach-Express: H. Guhl, Dienstmann
Ruswil : Automobilgesellschaft Rottal A.-G., Ruswil (Tel. Ruswil 50)
Rüti (Zürich) : J. Jäggi-Honegger (Tel. 80)
St. Imier: Albert Ruch (Tel. 120)
St. Fiden: J. Ruckstuhl & Cie., St. Gallen (Tel. 946)
St. Gallen: Guyer & Cie. (Tel. 53)
St. Maurice : Marius Voeffray (Tel. 32)

Schaffhausen: Robert Tanner's Erben (Tel. 755)
Schlieren : J. Bucher (Tel. 9)
Serrières: Lambert & Cie., Neuchâtel (Tel. Neuch. 60)
Sierra (Siders): Louis Grobet (Tel. 141)
Slon (Sitten): Dumas & Cie. (Tel. 90)
Solothurn: Sesa (Tel. 135)
Stein a. Rh. : F. Gafner-Brütisch (Tel. 31)
Sursee : Automobilgesellschaft Rottal A.-G., Ruswil (Tel. Ruswil 50)
Thun: H. Lanz & Hunziker (Tel. 301)
Uster: Fritz Riffel (Tel. 67)
Uznach: A. Hager (Tel. 1)
Uzwil G. V. & P. V. : J. Heuberger
Uzwil Express: Mart. Tanner (Tel. 197)
Vallorbe: Rob. Matthey (Tel. 66)
Les Verrières-Suisse : Georges Amstutz
Vevey: L. Valloton & Cie. (Tel. 358)
Visp (Viège) : Alphons Studer
Wädenswil: Gebr. Baumann
Wald (Zoh.): Hans Köchling's Erben (Tel. 27)
Wallisellen: G. Meier-Meier (Tel. 75)
Wattwil: J. Holenstein-Giger (Tel. 53)
Weinfelden: E. Keller-Gubler (Tel. 176)
Wil (St. G.): Jakob Wild (Tel. 101)
Winterthur: Max Böschenstein (Tel. 831)
Wohlen: Gebr. Koch (Tel. 48)
Wolhusen : Automobilgesellschaft Rottal A.-G., Ruswil (Tel. Ruswil 50)
Yverdon: Girardet Frères (Tel. 412)
Zofingen: Johann Gloor
Zug: Joh. Bucher (Tel. 48)
Zürich Hbl.: A. Welti-Furrer A.-G. (Tel. Selnau 76.15)
Zürich-Enge Express: A. Welti-Furrer A.-G. (Tel. Seln. 76.15)
Zürich-Letten: Fritz Heggii (Tel. Hottingen 2505)
Zürich-Tiefenbrunnen: A. Welti-Furrer A.-G. (Tel. Seln. 76.15)
Zürich-Wollishofen: Ernst Fluck (Tel. Uto 4140)

UNION GENE

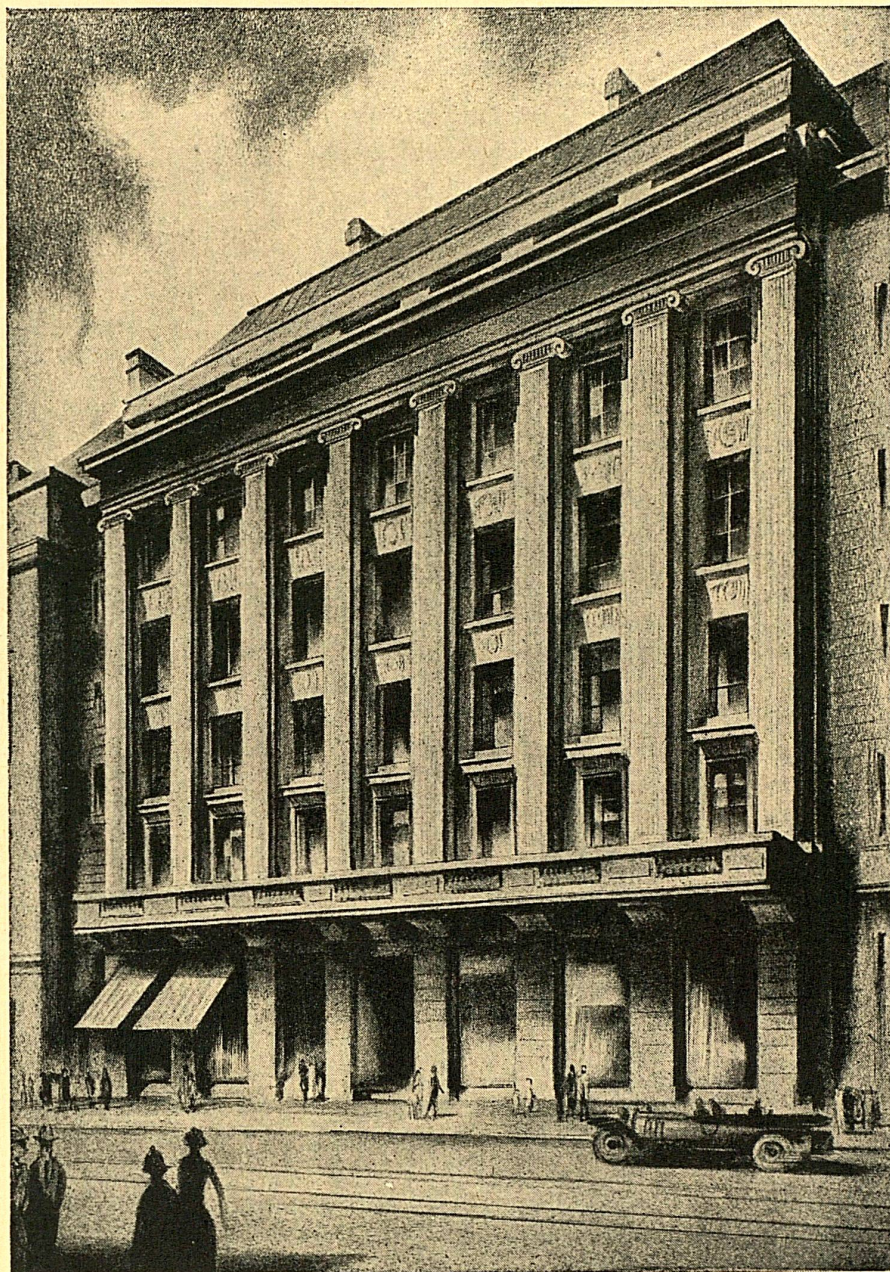

VERSICHERUNGEN - ASSURANCES

LEBEN — UNFALL — FEUER — VIE — ACCIDENTS — INCENDIE