

Objektyp: **Advertising**

Zeitschrift: **SBB Revue = Revue CFF = Swiss federal railways**

Band (Jahr): **2 (1928)**

Heft 12

PDF erstellt am: **22.07.2024**

Nutzungsbedingungen

Die ETH-Bibliothek ist Anbieterin der digitalisierten Zeitschriften. Sie besitzt keine Urheberrechte an den Inhalten der Zeitschriften. Die Rechte liegen in der Regel bei den Herausgebern. Die auf der Plattform e-periodica veröffentlichten Dokumente stehen für nicht-kommerzielle Zwecke in Lehre und Forschung sowie für die private Nutzung frei zur Verfügung. Einzelne Dateien oder Ausdrucke aus diesem Angebot können zusammen mit diesen Nutzungsbedingungen und den korrekten Herkunftsbezeichnungen weitergegeben werden. Das Veröffentlichen von Bildern in Print- und Online-Publikationen ist nur mit vorheriger Genehmigung der Rechteinhaber erlaubt. Die systematische Speicherung von Teilen des elektronischen Angebots auf anderen Servern bedarf ebenfalls des schriftlichen Einverständnisses der Rechteinhaber.

Haftungsausschluss

Alle Angaben erfolgen ohne Gewähr für Vollständigkeit oder Richtigkeit. Es wird keine Haftung übernommen für Schäden durch die Verwendung von Informationen aus diesem Online-Angebot oder durch das Fehlen von Informationen. Dies gilt auch für Inhalte Dritter, die über dieses Angebot zugänglich sind.

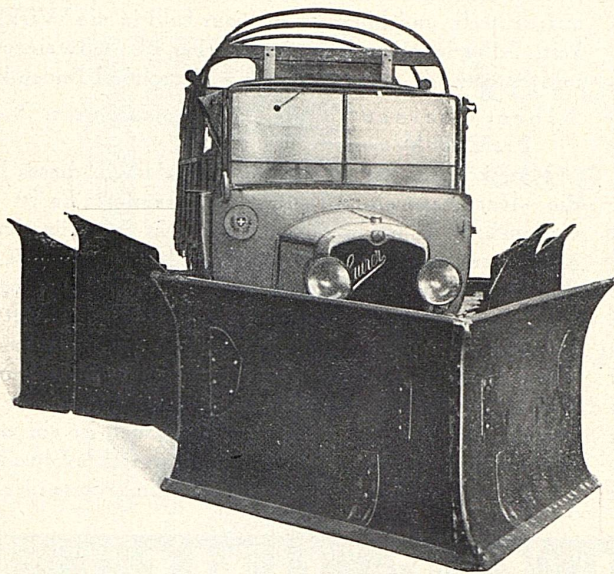

AUTO- SCHNEE- PFLÜGE

nach bewährten Systemen

Räumbreite 2,5 bis 4,5 Meter

Schneehöhe bis 1,2 Meter

Leistung 12 km/Std.

JOSEF MEYER - Eisenbau - LUZERN
BRUCHSTRASSE - GIBALTARSTRASSE

S. A. des Câbleries et Tréfileries Cossonay-Gare (Suisse)

Adresse télégr.: CABLERIES
Téléphone No 30

Code A. B. C. 5^e édition
Lieber's Code

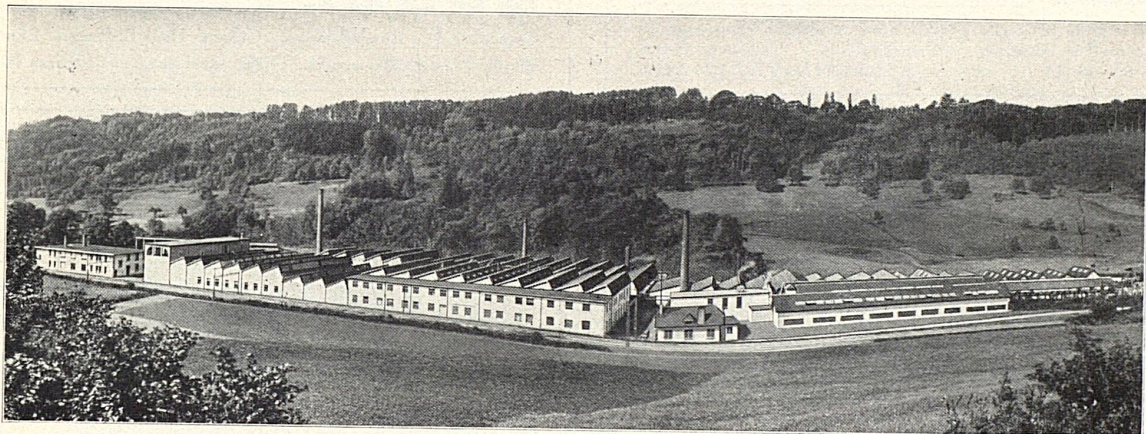

Fils et cordes de cuivre nu
Fils et cordes d'aluminium nu
Fils et câbles isolés au caoutchouc
Tubes isolants
Câbles souterrains
pour force et lumière
pour la téléphonie et la télégraphie
Bobines Pupin

Bare copper wires and cables
Bare aluminium wires and cables
Rubber insulated wires and cables
Insulated tubes
Underground cables
for power and light
for telephone and telegraph
Pupin - Coils

Schweizerische Express A.-G.

Geschäftssitz: Zürich 2, Bederstr. 1, Bahnhof Enge, Tel. S. 37.16

SUISSE
EXPRESS
S. A.



ESPRESSO
SVIZZERO
S. A.

La « SESA » s'est chargée de l'organisation du service de camionnage local et interurbain des chemins de fer fédéraux et de différents chemins de fer privés. Pour renseignements s'adresser aux agences :

Die « SESA » hat die Organisation des Lokal- und Fern-Camionnagedienstes der Bundesbahnen und verschiedener Privatbahnen übernommen. Man wende sich an die Agenturen :

La « SESA » si è incaricata dell'organizzazione del servizio di camionnage locale ed interurbano delle Strade ferrate federali e di diverse ferrovie secondarie. Per schiarimenti rivolgersi alle seguenti agenzie :

Agences de la Sesa — Sesa-Agenturen — Agenzie della Sesa

Aarau: Lagerhäuser der Zentral-schweiz (Tel. 48)
Aigle: Constant Rittener
Albstätten (St. Gallen): P. Zündt's Wwe. (Tel. 78)
Altstätten (Zürich): Gebr. Walti, (Tel. Zürich Uto 5017)
Amriswil: Otto Schaffhauser (Tel. 173)
Arbon: Jak. Eggmann-Bernet (Tel. 42)
Ardon: Samuel Riquen
Au (St. Gallen): Wilh. Dierauer, Berneck (St. Gallen)
Avenches: Walter Käsermann
Baden: Julius Meier (Tel. 1)
Basel (S B B u. St. Johann): Fritz Meyer A.-G. (Tel. Salran 3752)
Bern Hbf.: Kehrli & Oeler (Tel. Bollwerk 1201)
Bern-Weiermannsbau: Kehrli & Oeler (Tel. Bollwerk 1201)
Bern-Bümpliz Süd: Fritz Wüthrich (Tel. Zähringer 6021)
Bevaix (pour colis jusqu'à 60 kg seulement): C F F-S B B (Tel. 27)
Bex : Vve. H. Guillard (Tel. 26)
Biel (Bienna): Wüthrich & Carrel A.-G. (Tel. 199)
Bière : V. Jotterand
Bischofszell Stadt: Jud-Etter
Brigue (Brig): Planche & König
Brugg: Emil Frey (Tel. 171)
Brunnen (Ingenbohl): Gebrüder Theiler, Brunnen
Bülach: Gottl. Volkart (Tel. 124)
Bulle: Alfred Boschung (Tel. 180)
Burgdorf: Alfred Scheidegger (Tel. 236)
Bussigny: Henri Picard (Tel. 8)
Bütschwil: Gebrüder Stillhard (Tel. 13)
Cham: Karl Werder-Müller
Chamossion: Arthur Posse
Châtillens: P. Boudry, Oron (Tel. 80)
Chiasso: Zürcher & Co. (Tel. 54)
Chur: Gebrüder Kuoni (Tel. 55)
Clarens: Ed. Francey S. A. (Tel. Montreux 178)
Corcelles-Peseux-Cormondrèche: Ed. Junod (Tel. 51)
Couvet CFF: Louis Currit (Tel. 23)
Dietikon: Jean Burchler
Dornach-Arlesheim: Ed. Richli-Herr, Arlesheim (Tel. Arlesheim 278)

Ebnat-Kappel: Karl Wälle (Tel. 80)
Effretikon: J. Frey-Baumann (Tel. 34)
Einsiedeln: Frau B. Birchler
Emmenbrücke: Gmür & Co. A.-G., Luzern (Tel. Lus. 673)
Emmishofen-Kreuzlingen: F. Kreuzlingen 143)
Estavayer-le-Lac: Louis Margueron (Tel. 45)
Flawil: Walter Specht (Tel. 103)
Frauentald: G. Rieser (Tel. 89)
Fribourg (Freiburg): Späth & Deschenaux (Tel. 6)
Genève G. V. & P. V.: Savuin, Schmidt & Cie. (Tel. Mont-Blanc 6313)
Genève Express: J. Véron, Grauer & Cie. (Tel. Mont-Blanc 2644)
Glarus: F. Spörri & Kas. Elber Gossau (St. G.): Eugen Lorenz (Tel. 131)
Granges-Lens: Charles Roh Herlian: K. Stricker (Tel. 160)
Horgen: Martin Keller (Tel. 166)
Kreuzlingen: Fritz Freiburghaus (Tel. 143)
La Chaux-de-Ponds: Henri Grandjean (Tel. 273)
Lachen: A. Spieser
Landeron-Combes: Bern. Ritter
Langenthal G. V. & P. V.: Ch. Habegger (Tel. 221)
Langenthal Express: G. Gutjahr
Langnau: E. Hofmann (Tel. 46)
Lausanne: Lavanchy & Cie. (Tel. 8447)
Le Locle (Ville et Col-des-Roches): A. Besson (Tel. 284)
Lenznau (bei Biel): Ad. Rüfli
Lenzburg: G. Baumann (Tel. 141)
Lichtensteig: Wilh. Strässle
Liestal: Alb. Stutz-Vogt (Tel. 45)
Littau: Automobilgesellschaft Rottal A.-G., Ruswil (Tel. Ruswil 50)
Lugano: Gagliardi & Tanzi (Tel. 112)
Luzern G. V. & P. V.: Gmür & Co. A.-G. (Tel. 673)
Luzern Express: S B B — C F F (Tel. 141)
Lyss: Fritz Blener (Tel. 91)
Malters: Automobilgesellschaft Rottal A.-G., Ruswil (Tel. Ruswil 50)
Martigny: Denis Favre

Mett-Bözingen: Wüthrich & Carrel A.-G., Biel (Tel. Biel 199)
Monthey: Vve. Pot & fils (Tel. 25)
Montreux: Ed. Francey S. A. (Tel. Montreux 178)
Clarens
Morges: John Carrel
Moudon: Jean Ruch (Tel. 66)
Moutier (Münster): Fernand Houriet (Tel. 41)
Münchenstein und Neuwelt: E. Müller, Neuwelt (Tel. Basel Salran 4010)
Murten (Morat): Fritz Aeschbacher (Tel. 148)
Näfels-Mollis: Anton Iten, Mollis (Tel. Mollis 10)
Nebikon: Automobilgesellschaft Rottal A.-G., Ruswil (Tel. Ruswil 50)
Neuchâtel: Lambert & Cie. (Tel. 60)
Neuveville (Neuenstadt): Alb. Rollier (Tel. 96)
Nyon: Paul Zwahlen (Tel. 15)
Oberriet (Rheintal): Joh. Büchel & Söhne (Tel. 3)
Oerlikon: Hch. Hafner (Tel. Zeh. Limmat 8439)
Olten: Fritz Flückiger (Tel. 108)
Oron-la-Ville: P. Boudry (Tel. 80)
Ostermündigen: A. Ris-Egger (Tel. Zähringer 10.61)
Payerne: Paul Frères
Porrentruy (Pruntrut): J. von Gunten & Cie. (Tel. 221)
Ragaz: Johann Mullis & Söhne (Tel. 133)
Rapperswil: Otto Altenburger-Oswald (Tel. 75)
Renens: Ch. Wittwer (Tel. 01260)
Riddes: Ernest Lambiel
Rolle: Louis Gozel (Tel. 87)
Romanshorn: Robert Weber
Romont: Joseph Chammartin
Rorschach P. V. & G. V.: E. Krönert (Tel. 117)
Rorschach-Express: H. Guhl, Dienstmann
Ruswil: Automobilgesellschaft Rottal A.-G., Ruswil (Tel. Ruswil 50)
Rüti (Zürich): J. Jäggi-Honegger (Tel. 80)
St-Imier: Albert Ruch (Tel. 120)
St-Maurice: Marius Voeffray (Tel. 32)
St. Piden: J. Ruckstuhl & Cie., St. Gallen (Tel. 946)
St. Gallen: Guyer & Cie. (Tel. 53)

Schaffhausen: Robert Tanner's Erben (Tel. 755)
Schlieren: J. Bucher (Tel. 9)
Schwanden: Jost Kundert-Hefti (Tel. 118)
Serrières: Lambert & Cie., Neuchâtel (Tel. Neuch. 60)
Sierra (Siders): Louis Grobet (Tel. 141)
Sion (Sitten): Dumas & Cie. (Tel. 90)
Solothurn: Sesa (Tel. 135)
Stein a. Rh.: F. Gafner-Brätsch (Tel. 31)
Sursee: Automobilgesellschaft Rottal A.-G., Ruswil (Tel. Ruswil 50)
Thun: H. Lanz & Hunziker (Tel. 301)
Uster: Fritz Riffel (Tel. 67)
Uznach: A. Hager (Tel. 1)
Uzwil G. V. & P. V.: J. Heuberger
Uzwil Express: Mart. Tanner (Tel. 197)
Vallorbe: Rob. Matthey (Tel. 66)
Les Verrières-Suisse: Georges Amstutz
Vevey: L. Valloton & Cie. (Tel. 858)
Visp (Viège): Alphons Studer
Wädenswil: Gebr. Baumann
Wald (Zeh.): Hans Köchling's Erben (Tel. 27)
Wallisellen: G. Meier-Meier (Tel. 75)
Wattwil: J. Hostenstein-Giger (Tel. 53)
Weinfelden: E. Keller-Gubler (Tel. 176)
Wil (St. G.): Jakob Wild (Tel. 101)
Winterthur: Max Böschenstein (Tel. 831)
Wohlen: Gebr. Koch (Tel. 48)
Wolhusen: Automobilgesellschaft Rottal A.-G., Ruswil (Tel. Ruswil 50)
Yverdon: Girardet Frères (Tel. 412)
Zofingen: Johann Gloor
Zug: Joh. Bucher (Tel. 48)
Zürich Hbf.: A. Welti-Furrer A.-G. (Tel. Selnau 76.15)
Zürich-Enge Express: A. Welti-Furrer A.-G. (Tel. Selnau 76.15)
Zürich-Letten: Fritz Heggli (Tel. Hottingen 2505)
Zürich-Tiefenbrunnen: A. Welti-Furrer A.-G. (Tel. Selnau 76.15)
Zürich-Wollishofen: Ernst Fluck (Tel. Uto 4140)

15 Bg.

UNION GENEVE



VERSICHERUNGEN - ASSURANCES

LEBEN - UNFALL - FEUER - VIE - ACCIDENTS - INCENDIE