Zeitschrift: SBB Revue = Revue CFF = Swiss federal railways
Herausgeber: Schweizerische Bundesbahnen
Band: 3 (1929)
Heft: 6

Werbung

Nutzungsbedingungen
Die ETH-Bibliothek ist die Anbieterin der digitalisierten Zeitschriften auf E-Periodica. Sie besitzt keine Urheberrechte an den Zeitschriften und ist nicht verantwortlich für deren Inhalte. Die Rechte liegen in der Regel bei den Herausgebern beziehungsweise den externen Rechteinhabern. Das Veröffentlichen von Bildern in Print- und Online-Publikationen sowie auf Social Media-Kanälen oder Webseiten ist nur mit vorheriger Genehmigung der Rechteinhaber erlaubt. Mehr erfahren

Conditions d'utilisation
L'ETH Library est le fournisseur des revues numérisées. Elle ne détient aucun droit d'auteur sur les revues et n'est pas responsable de leur contenu. En règle générale, les droits sont détenus par les éditeurs ou les détenteurs de droits externes. La reproduction d'images dans des publications imprimées ou en ligne ainsi que sur des canaux de médias sociaux ou des sites web n'est autorisée qu'avec l'accord préalable des détenteurs des droits. En savoir plus

Terms of use
The ETH Library is the provider of the digitised journals. It does not own any copyrights to the journals and is not responsible for their content. The rights usually lie with the publishers or the external rights holders. Publishing images in print and online publications, as well as on social media channels or websites, is only permitted with the prior consent of the rights holders. Find out more

Download PDF: 22.07.2025

ETH-Bibliothek Zürich, E-Periodica, https://www.e-periodica.ch

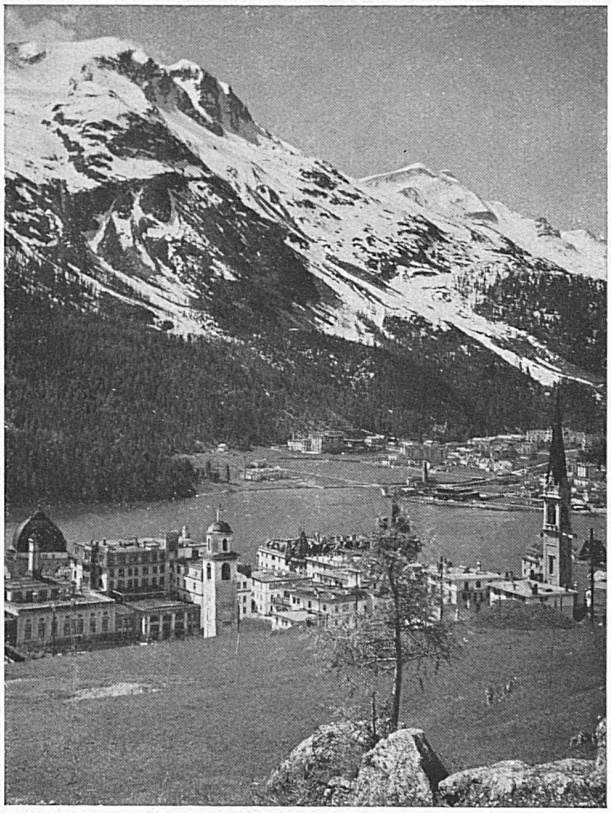

St. Moritz

1850 m ü. M. ENGADIN 6000 Betten

Altberühmte kohlensaure Eisenquellen

Bade- und Trinkkuren

Hochalpines Sportzentrum

Internationale Tennisturniere / Golf
Reiten / Strandbad / Fischen
Hochtouristik

Automobilwoche 19.—25. August

Jegliche Auskunft durch das
OFFIZ. VERKEHRSBUREAU St. MORITZ

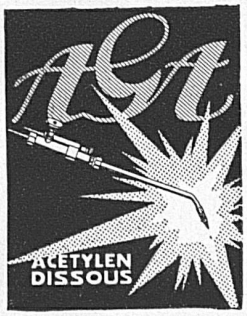

SCHWEISS- U. SCHNEIDANLAGEN
ACETYLEN-DISSOUS
SAUERSTOFF / KARBID / ZUSATZ-MATERIALIEN
SPEZIALBELEUCHTUNGEN FÜR ALLE ZWECKE
3 WERKE // VIELE DEPOTS

AGA

AKTIENGESELLSCHAFT
PRATTELN / ALTSTETTEN / GENF

Bureau-Schreibmaschine

ROYAL STANDARD

Bestes, amerikanisches Erzeugnis von größter Leistungsfähigkeit. Ausschließliche Vorteile: Schöne Schrift, leichter und leiser Gang. Große Durchschlagskraft. Den ehrwürdigsten Marken ebenbürtig, aber modern.

THEO MUGGLI ZÜRICH
BAHNHOFSTRASSE 93 TEL. SELNAU 6756

Die vollkommene Schreibmaschine für Privat u. Reise

4 Reihen Tastatur

THEO MUGGLI ZÜRICH
BAHNHOFSTRASSE 93 TEL. SELNAU 6756