

Objektyp: **Advertising**

Zeitschrift: **SBB Revue = Revue CFF = Swiss federal railways**

Band (Jahr): **3 (1929)**

Heft 8

PDF erstellt am: **22.07.2024**

Nutzungsbedingungen

Die ETH-Bibliothek ist Anbieterin der digitalisierten Zeitschriften. Sie besitzt keine Urheberrechte an den Inhalten der Zeitschriften. Die Rechte liegen in der Regel bei den Herausgebern. Die auf der Plattform e-periodica veröffentlichten Dokumente stehen für nicht-kommerzielle Zwecke in Lehre und Forschung sowie für die private Nutzung frei zur Verfügung. Einzelne Dateien oder Ausdrucke aus diesem Angebot können zusammen mit diesen Nutzungsbedingungen und den korrekten Herkunftsbezeichnungen weitergegeben werden. Das Veröffentlichen von Bildern in Print- und Online-Publikationen ist nur mit vorheriger Genehmigung der Rechteinhaber erlaubt. Die systematische Speicherung von Teilen des elektronischen Angebots auf anderen Servern bedarf ebenfalls des schriftlichen Einverständnisses der Rechteinhaber.

Haftungsausschluss

Alle Angaben erfolgen ohne Gewähr für Vollständigkeit oder Richtigkeit. Es wird keine Haftung übernommen für Schäden durch die Verwendung von Informationen aus diesem Online-Angebot oder durch das Fehlen von Informationen. Dies gilt auch für Inhalte Dritter, die über dieses Angebot zugänglich sind.



Einsiedeln, das Kloster mit Hauptplatz

ZÜRICH

die Großstadt der Schweiz

und der

ZÜRICHSEE

der lieblichste der Schweizerseen

dürfen bei keiner Schweizerreise fehlen

BUFFET SBB OLTEN

R. DIETIKER
RESTAURATEUR

GUT IN KÜCHE U. KELLER
„ERFRISCHUNGS-KIOSK“
AUF DEN PERRONS

Kabelwerke Brugg A.-G. in Brugg

(AARGAU)

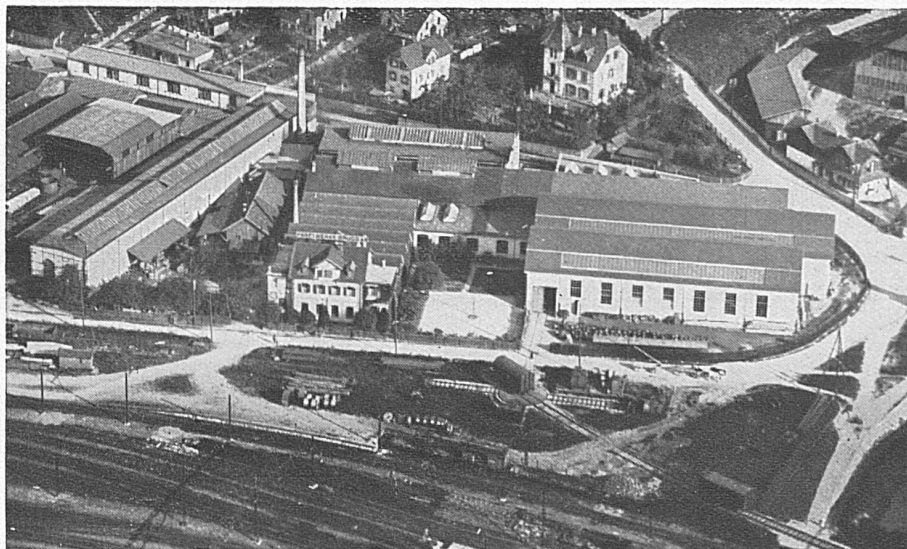

Lieferanten
von Starkstrom-
kabeln (speziell
Hochspannungs-
kabeln) und von
Schwachstrom-
kabeln: Haupt-
(Krarup-) und
Nebenkabeln
für die
**Elektrifizierung
der Schweizer
Bundesbahnen**

Drahtseile

Spezialität: **Bergbahn-
seile** und das patentierte,
spannungsfreie u. drallarme
Drahtseil „TRU-LAY-
BRUGG“ mit vorgeform-
ten Drähten u. Litzen

Bleikabel für alle Verwendungszwecke



Gebirgs- Silberfuchsfarm Klosters

Graubünden, Schweiz, 1350 m

Eine der grössten u. bestgeleiteten Farmen

**Pro 1929 selten schöne Würfe
Von 41 Würfen 170 Junge**

**Pro 1928 über 100 Zuchttiere
nach dem Auslande geliefert**

Die Farm besitzt die modernsten Anlagen, vier grosse, ideale Freilandgehege, Kühlanlagen, Knochenmühle usw. Vorteilhafte Verkaufsbedingungen mit Garantien. Haltung von Pensionsfüchsen. / Besichtigen Sie unsere Farm. / Auskunft und Beratung durch die Geschäftsleitung. Telephone 53 Klosters

BESUCHEN SIE UNS!

LUGANO GRAND HOTEL EDEN HOTEL BEAU-RIVAGE

am See

Beide Häuser in bester Lage

Letzter Komfort

LUGANO HOTEL VICTORIA AU LAC

am Landungsplatz Paradiso-Südende
der neuen Quaianlagen

Erstklassiges Familienhotel - Fließendes Wasser in allen Zimmern - Privatappartements mit Bad und W. C. - Pensionspreise von Fr. 13.- an
C. JANETT-TANNER, Propr.

LOCARNO GOLF HOTEL-PENSION

Maison bourgeoise soignée, tout confort moderne. Eau courante dans toutes les chambres. Maison isolée dans beau parc. Pension à partir de Fr. 11.-
Propriétaire: JOOS-ARQUINT

LOCARNO PENSION VILLA „RIVA-PIANA“

Erhöhte, staubfreie Lage. Grosser Garten. Fließendes Wasser, 6 Minuten vom Bahnhof E. BAUMANN, Besitzer



MARTIGNY-VILLE

Ligne du Simplon

Hotels Kluser & Mont Blanc

Restaurant. Toutes les chambres avec eau courante, Appartements avec bain. Télégrammes: Kluserhotels

BAD RAGAZ KURHAUS UND BADHOTEL TAMINA

Das gute Familienhotel. Mit den Thermalbädern im Dorf unmittelbar verbunden. Zimmer mit fließendem Wasser, Privatbäder, Gepflegte Küche Pension Fr. 11-17
J. C. LAPORTE

SCHAFFHAUSEN Vordergasse 21 Conditorei-Café J. Reber

— Alleinfabrikant der beliebten —

SCHAFFHAUSER-ZUNGEN

RIGI

Kalibad

Körper und Gemüt erleben Wunder in der Pracht der Rigi-Sonne und in der Reinheit der Rigi-Luft. **BELLEVUE** im Hotel sind Sie mit aller Behaglichkeit aufgenommen. Mässige Preise. Das ganze Jahr geöffnet

LUGANO BUFFET DE LA GARE

Renommé pour sa bonne cuisine et sa bonne cave. Diners de 11-1 1/2 heures. Se recommandent SARA POZZI & FILS

LOCARNO HOTEL CAMELIA

Tel. 267

das komfortable Kleinhotel (60 Betten). Appartements. Lift. Halle. Fließend Wasser. Loggias. Garage. Garten. - Ruhige, aussichtsreiche Lage. Vorzügliche Küche. Pensionspreise ab Fr. 11.50. Prospekt postwendend. Es empfiehlt sich der Besitzer C. SIGG-TOBLER.

LUZERN SCHILLER HOTEL GARNI

— 15 PILATUSSTRASSE 15 —

Nächst Bahnhof u. den Dampfbooten. Schöne u. ruhige Lage. Jeder Komfort. Fließendes Wasser, Privatbadezimmer. Restauration à la carte. Zimmer von Fr. 4.- bis 7.- ED. LEIMGRUBER, Bes.

GENÈVE RESTAURANT DU NORD

12, Grand-Quai, 12. Tel. Stand 1841

Etablissement de 1^{er} ordre. Service à la carte. Menus à prix fixe. Bonnes spécialités. Propriétaire: AL. BADAN.

ZWEISIMMEN HOTEL BRISTOL-TERMINUS

Komfortables Familien- und Passantenhotel. Bestgeführte Küche. Freie Lage. Garage. Tennis. Mittlere Preislage.
J. HUBLER

VENEDIG HOTEL MÉTROPOLE

Familienhaus an der Riva degli Schiavoni. Beim Markusplatz. Gediegener Komfort. Grosse, luftige Zimmer mit herrlicher Aussicht auf den Canal Grande. Zentralheizung. Fließendes Wasser in allen Zimmern. Schöne Gesellschaftsräume. Ausgezeichnete Küche. Cav. BOSCARO - NIGGLI (Schweizer)

S. A. des Câbleries et Tréfileries Cossonay-Gare (Suisse)

Adresse télégr.: CABLERIES
Téléphone N° 30

Code A. B. C. 5^e édition
Lieber's Code

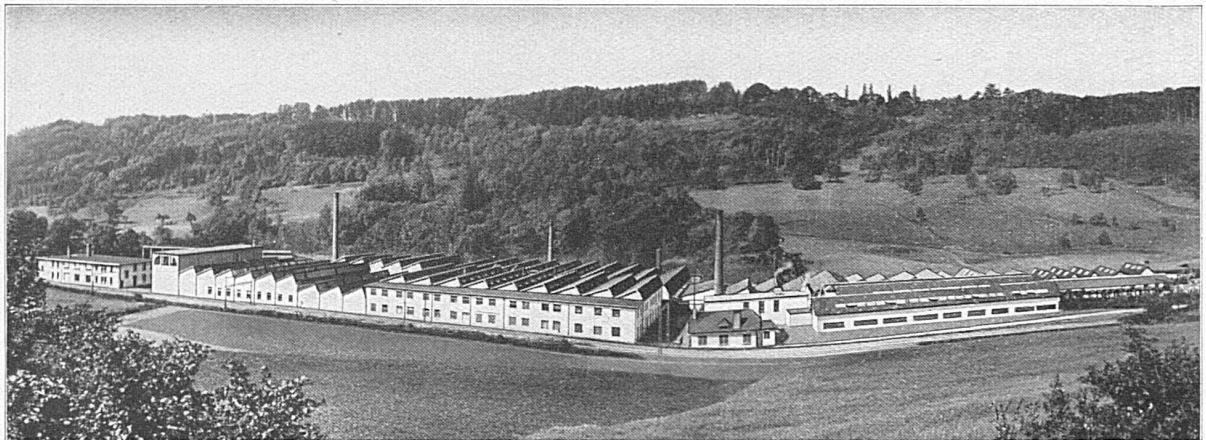

Fils et cordes de cuivre nu
Fils et cordes d'aluminium nu
Fils et câbles isolés au caoutchouc
Tubes isolants
Câbles souterrains
pour force et lumière
pour la téléphonie et la télégraphie
Bobines Pupin

Bare copper wires and cables
Bare aluminium wires and cables
Rubber insulated wires and cables
Insulated tubes
Underground cables
for power and light
for telephone and telegraph
Pupin-Coils

ALDREY

DAS NEUE
LEITERMATERIAL FÜR
KRAFTÜBERTRAGUNGSLEITUNGEN



VERLANGEN SIE PROSPEKTE UND
KOSTENBERECHNUNGEN DURCH DIE

**SCHWEIZERISCHEN METALLWERKE
SELVE & Co., THUN**

Schweizerische Express A.-G.

SUISSE EXPRESS S. A.

ESPRESSO SVIZZERO S. A.

Geschäftssitz:
Zürich 2, Bederstrasse 1



Bahnhof Enge
Telephon Selnau 37.16

La „SESA“ s'est chargée de l'organisation du service local et interurbain de camionnage des chemins de fer fédéraux et de différents chemins de fer privés. Pour renseignements s'adresser aux agences :

Die „SESA“ hat die Organisation des Lokal- und Fern-Camionnagedienstes der Bundesbahnen und verschiedener Privatbahnen übernommen. Man wende sich an die Agenturen :

La „SESA“ si è incaricata dell'organizzazione del servizio locale ed interurbano di camionnage delle Strade ferrate federali e di diverse ferrovie secondarie. Per schiarimenti rivolgersi alle seguenti agenzie :

Agences de la Sesa - Sesa-Agenturen - Agenzie della Sesa

Aarau : Lagerhäuser der Zentral-schweiz & Lagerhaus Aarau (Tel. 48)
Aigle : Constant Rittener
Alstätten (St. Gallen) : P. Zündt's Wwe. (Tel. 78)
Altstetten (Zürich) : Gebr. Walti (Tel. Zürich Uto 5017)
Amriswil : Otto Schaffhauser (Tel. 173)
Andelfingen : Jakob Keller
Arbon : Jak. Eggmann-Bernet (Tel. 42)
Ardon : Samuel Riquen
Au (St. Gallen) : Wilh. Dierauer, Berneck (St. Gallen)
Avenches : Walter Käsermann
Baden : Julius Meier (Tel. 1)
Basel (S B B u. St. Johann) : Fritz Meyer A.-G. (Tel. Safran 3752)
Bern Hbf. : Kehrlí & Oeler (Tel. Bollwerk 1201)
Bern-Weiermannshaus : Kehrlí & Oeler (Tel. Bollwerk 1201)
Bern-Bümpliz Süd : Fritz Wüthrich (Tel. Zähringer 6021)
Bevaix (pour colis jusqu'à 60 kg seulement) : CFF-SBB (Tel. 27)
Bex : Vve. H. Guillard (Tel. 26)
Biel (Bienne) S B B und S L B : Wüthrich & Carrel A.-G. (Tel. 199)
Bière : V. Jotterand
Bischofszell-Stadt : Jud-Etter
Brig (Brigue) : Planche & König
Brittnau-Wikon : V. Blum, Lagerhaus, Wikon (Tel. Brittnau 30)
Brugg : Emil Frey (Tel. 171)
Brunnen (Ingenbühl) : Gebrüder Theiler, Brunnen.
Buchs (St. G.) : Hans Rohrer (Tel. 153)
Bülach : Göttl. Volkart (Tel. 124)
Bulle BR et CEG : Alfred Boschung (Tel. 180)
Burgdorf : Alfred Scheidegger (Tel. 236)
Bussigny : Henri Piccard (Tel. 8)
Bütschwil : Gebr. Stillhard (Tel. 13)
Cham : Karl Werder-Müller
Chamoson : Arthur Posse
Charrat-Fully : H. Taramarcz, Fully
Château d'Oex : Burnand Frères (Tel. 14)
Châtillens : P. Boudry, Oron (Tel. Oron 30)
Chiasso : Zürcher & Co. (Tel. 54)
Chur : Gebrüder Kuoni (Tel. 55)
Clarens : Ed. Francey S. A. (Tel. Montreux 178)
Colombier : A. Darbre (Tel. Neuchâtel 3392)
Corcelles-Peseux-Cormondrèche : Ed. Junod (Tel. 51)
Couvet CFF : Louis Currit (Tel. 23)
Degersheim : R. Bosshard (Tel. 11)
Delémont : J. & H. Eckert (Tel. 85)
Diétikon : Jean Bürehrer
Dornach-Arlésheim : Ed. Richli-Herr, Arlésheim (Tel. Arlesh. 273)

Ebnat-Kappel : Karl Wälle (Tel. 80)
Effretikon : J. Frey-Baumann (Tel. 34)
Einsiedeln : Frau B. Birchler
Emmenbrücke : Gmür & Co. A.-G., Luzern (Tel. Luz. 673)
Ermatingen : Emil Ammann (Tel. 36)
Estavayer-le-Lac : Louis Mar gueron (Tel. 45)
Flawil : Walter Specht (Tel. 163)
Frauenfeld : G. Rieser (Tel. 89)
Fribourg (Freiburg) : Speth & Deschenaux (Tel. 6)
Genève G. V. & P. V. : Sauvín, Schmidt & Cie. (Tel. Mont-Blanc 6313)
Genève Express : J. Véron, Grauer & Cie. (Tel. Mont-Blanc 2644)
Glarus : F. Spörri & Kas. Elber Gossau (St. G.) : Eugen Lorenz (Tel. 131)
Granges-Lens : Alphonse Bagnoud, Olon (Tel. Granges [Valais] 20)
Gruyère : Chemins de fer électriques de la Gruyère, Bulle (Tel. 85). Service local de camionnage au départ de toutes les stations du réseau de cette compagnie (sauf Bulle). Service interurbain de camionnage sur les parcs Bulle-Farvagny-Fribourg, Bulle-La Roche-Fribourg, Bulle (Broc Village)-Charmey-Bellegarde et inversement.
Herisau : K. Stricker (Tel. 160)
Herzogenbuchsee : Ernst Bieri (Tel. 2.16)
Horgen : Martin Keller (Tel. 166)
Kilchberg (Zeh.) : J. Rindlisbacher (Tel. 36)
Kreuzlingen (Bahnhof u. Ost) : Fritz Freiburghaus (Tel. 143)
La Chaux-de-Fonds : Henri Grand-jean (Tel. 273)
Lachen : A. Spieser.
Landeron-Combes : Bern. Ritter
Langenthal G. V. & P. V. : Ch. Habegger (Tel. 221)
Langenthal Express : G. Gutjahr Langnau i. E. : E. Hofmann (Tel. 46)
Lausanne : Lavanchy & Cie. (Tel. 27.211)
Le Locle (Ville et Col-des-Roches) : A. Besson (Tel. 284)
Lengnau (bei Biel) : Ad. Rüfli
Lenzburg : Gebr. Baumann (Tel. 141)
Lichtensteig : Wilh. Strässle
Liestal : Alb. Stutz-Vogt (Tel. 45)
Littau : Automobilgesellschaft Rottal A.-G., Ruswil (Tel. Ruswil 50)
Locarno : Quadri, Giacometti & Reglin, Muralto (Tel. Locarno 81)
Lugano : Gagliardi & Tanzi (Tel. 112)
Luzern G. V. & P. V. : Gmür & Co. A.-G. (Tel. 673)

Luzern Express : SBB - CFF (Tel. 141)
Lyss : Fritz Bleuer (Tel. 91)
Malters : Automobilgesellschaft Rottal A.-G., Ruswil (Tel. Ruswil 50)
Martigny : Denis Favre
Mett-Bözingen : Wüthrich & Carrel A.-G., Biel (Tel. Biel 199)
Monthey : Vve. Pot & fils (Tel. 25)
Montreux : Ed. Francey S. A. (Tel. Montreux 178), Clarens
Morges : John Carrel
Moudon : Jean Ruch (Tel. 66)
Moutier (Münster) : Fernand Houriet (Tel. 41)
Münchenstein und Neuwelt : E. Müller, Neuwelt (Tel. Basel Safran 4010)
Murten (Morat) : Fritz Aeschbacher (Tel. 148)
Näfels-Mollis : Anton Iten, Mollis (Tel. Mollis 10)
Nebikon : Automobilgesellschaft Rottal A.-G., Ruswil (Tel. Ruswil 50)
Neuchâtel : Lambert & Cie. (Tel. 60)
Neuveville (Neuenstadt) : Alb. Rollier (Tel. 96)
Nidau : Wüthrich & Carrel A.-G., Biel (Tel. Biel 199)
Nyon : Paul Zwahlen (Tel. 15)
Oerlikon : Hch. Hafner (Tel. Zeh. Limmat 8439)
Olten : Fritz Flückiger (Tel. 108)
Oron-la-Ville : P. Boudry (Tel. 30)
Ostermündigen : A. Ris-Egger (Tel. Bern-Zähringer 10.61)
Payerne : Pahud Frères
Porrentruy (Pruntrut) : J. von Gunten & Cie. (Tel. 221)
Ragaz : Johann Mullis & Söhne (Tel. 133)
Rapperswil : Otto Altenburger-Oswald (Tel. 75)
Reiden : Oswald Dätwyler (Tel. 8)
Renens : Ch. Wittwer (Tel. 01260)
Riddes : Ernest Lambiel
Rolle : Louis Gozel (Tel. 87)
Romanshorn : Robert Weber
Romont : Joseph Chammartin
Rorschach P. V. & G. V. : E. Krönert (Tel. 117)
Rorschach-Express : H. Guhl, Dienstmann
Ruswil : Automobilgesellschaft Rottal A.-G., Ruswil (Tel. Ruswil 50)
Rüti (Zeh.) : J. Jäggi-Honegger (Tel. 80)
St. Fiden : J. Ruckstuhl & Cie., St. Gallen (Tel. 946)
St. Gallen : Guyer & Cie (Tel. 53)
St-Imier : Albert Ruch (Tel. 120)
St-Maurice : Marius Voffray (Tel. 32)
Schaffhausen : Robert Tanners Erben (Tel. 755)
Schlieren : J. Bucher (Tel. 9)

Schwanden : Jost Kundert-Hefti (Tel. 118)
Serrières : Lambert & Cie., Neuchâtel (Tel. Neuch. 60)
Siebten-Wangen : Für Siebten : Karl Hegner, Siebten (Tel. 24). — Für Wangen : A. Vogt-Schweizer, Wangen (Tel. 149)
Sierre (Siders) : Louis Grobet (Tel. 141)
Sion (Sitten) : Dumas & Cie. (Tel. 90)
Solothurn : Sesa (Tel. 135)
Steckborn : Benedikt Kaulich
Stein a. Rh. : F. Gafner-Brüttsch (Tel. 31)
Sursee : Automobilgesellschaft Rottal A.-G., Ruswil (Tel. Ruswil 50)
Thalwil : Konrad Müller (Tel. 2.17)
Thun : H. Lanz & Hunziker (Tel. 301)
Uster : Fritz Riffel (Tel. 67)
Uznach : A. Hager (Tel. 1)
Uzwil P. V. & G. V. : J. Heuberger
Uzwil Express : Mart. Tanner (Tel. 197)
Vallorbe : Rob. Matthey (Tel. 66)
Les Verrières-Suisse : Georges Amstutz
Versoix : Chappuis & Bovay (Tel. 68)
Vevey : L. Vallotton & Cie. (Tel. 358)
Visp (Viège) : Alphons Studer
Wädenswil : Gebr. Baumann
Wald (Zeh.) : Hans Köchlings Erben (Tel. 27)
Wallisellen : G. Meier-Meier (Tel. 75)
Wattwil : J. Holenstein-Giger (Tel. 53)
Weinfelden : E. Keller-Gubler (Tel. 176)
Wettingen : J. Oeschger (Tel. 800)
Wil (St. G.) : Jakob Wild (Tel. 101)
Wildhaus (Toggenburg) : H. Keller-Bodmer (Tel. 98). Ferncamionnagedienst Nesslau-Wildhaus, Buchs (St. G.)-Wildhaus und Haag-Gams-Wildhaus und umgekehrt.
Winterthur : Max Böschstein (Tel. 831)
Wohlen : Gebr. Koch (Tel. 48)
Wolhusen : Automobilgesellschaft Rottal A.-G., Ruswil (Tel. Ruswil 50)
Yverdon : Girardet Frères (Tel. 412)
Zofingen : Johann Gloor
Zug : Joh. Bucher (Tel. 48)
Zürich Hbf. : A. Welti-Furrer A.-G. (Tel. Selnau 76.15)
Zürich-Enge Express : A. Welti-Furrer A.-G. (Tel. Seln. 76.15)
Zürich-Letten : Fritz Heggli (Tel. Hottingen 2505)
Zürich-Tiefenbrunnen : A. Welti-Furrer A.-G. (Tel. Seln. 76.15)
Zürich-Wollishofen : Ernst Fluck (Tel. Uto 4140)

UNION GENÈVE

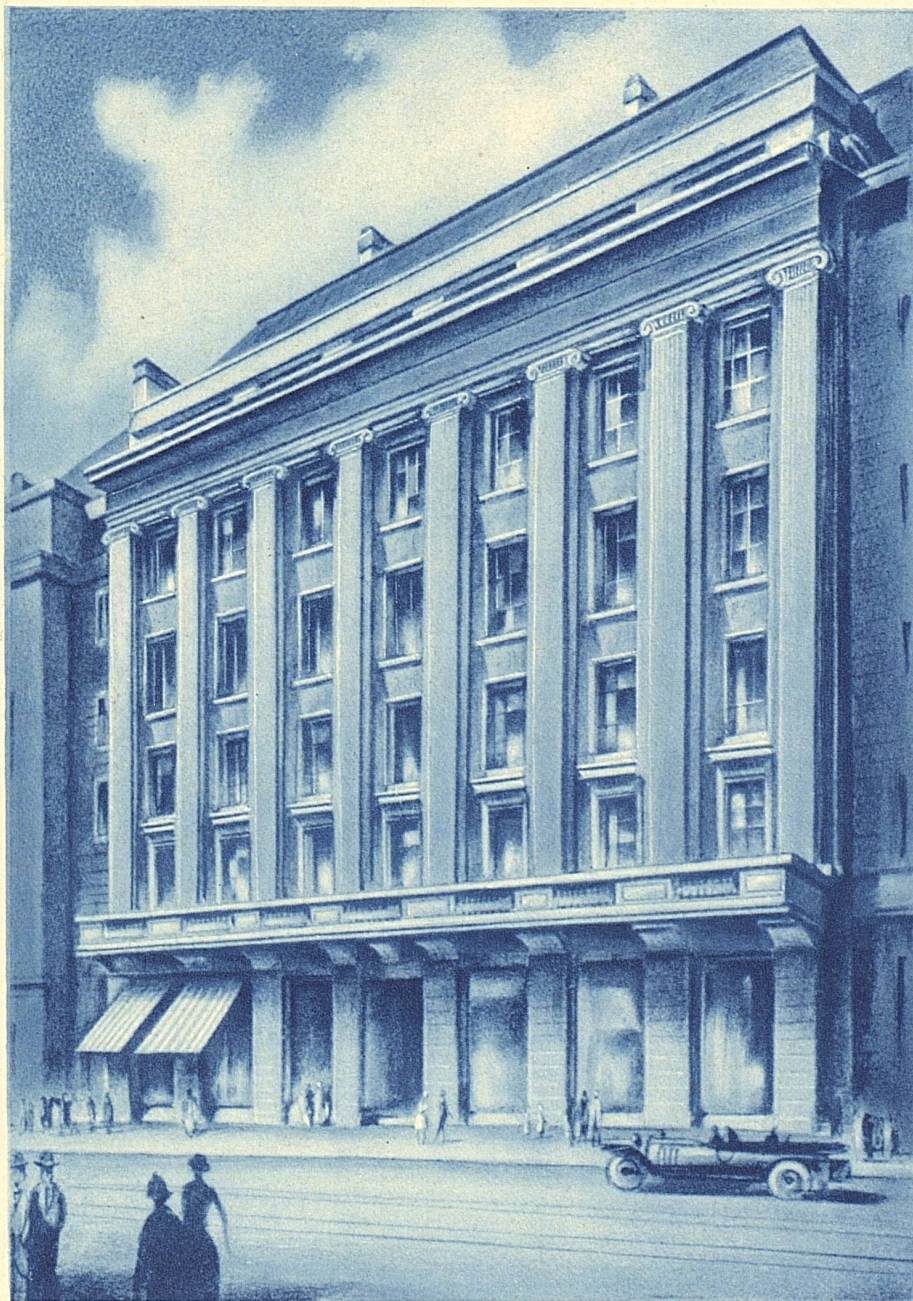

ASSURANCES - VERSICHERUNGEN

VIE — ACCIDENTS — INCENDIE — LEBEN — UNFALL — FEUER