

Objektyp: **Advertising**

Zeitschrift: **SBB Revue = Revue CFF = Swiss federal railways**

Band (Jahr): **3 (1929)**

Heft 9

PDF erstellt am: **22.07.2024**

### **Nutzungsbedingungen**

Die ETH-Bibliothek ist Anbieterin der digitalisierten Zeitschriften. Sie besitzt keine Urheberrechte an den Inhalten der Zeitschriften. Die Rechte liegen in der Regel bei den Herausgebern.

Die auf der Plattform e-periodica veröffentlichten Dokumente stehen für nicht-kommerzielle Zwecke in Lehre und Forschung sowie für die private Nutzung frei zur Verfügung. Einzelne Dateien oder Ausdrucke aus diesem Angebot können zusammen mit diesen Nutzungsbedingungen und den korrekten Herkunftsbezeichnungen weitergegeben werden.

Das Veröffentlichen von Bildern in Print- und Online-Publikationen ist nur mit vorheriger Genehmigung der Rechteinhaber erlaubt. Die systematische Speicherung von Teilen des elektronischen Angebots auf anderen Servern bedarf ebenfalls des schriftlichen Einverständnisses der Rechteinhaber.

### **Haftungsausschluss**

Alle Angaben erfolgen ohne Gewähr für Vollständigkeit oder Richtigkeit. Es wird keine Haftung übernommen für Schäden durch die Verwendung von Informationen aus diesem Online-Angebot oder durch das Fehlen von Informationen. Dies gilt auch für Inhalte Dritter, die über dieses Angebot zugänglich sind.

## GESELLSCHAFT DER L. v. ROLL'SCHEN EISENWERKE

Werke in Gerlafingen, Clus  
Choindez, Rondez, Bern, Olten

### GERLAFINGEN

Walzwerke, Schmiede, Gießereien,  
Elektrostahlwerk, mech. Werkstätten



SEILBAHN NIESEN, Berner Oberland. Totale Länge 3496 m,  
überwundene Höhe 1645 m. Maximalsteigung 68 %

### Eisenbahnmaterial:

Eisenbahnkleinzeug, Weichen u. Kreuzungen, Drehscheiben und Schiebebühnen usw.

### Bergbahnen:

Zahnstangen und vollständige Seilbahnen; bis heute 118 Seilbahnen geliefert.

Isolatorenträger für elektrische Freileitungen — Krane aller Art und Verladeanlagen, Dosierungs- u. Transportanlagen — Baumaschinen — Schützen für Stauwehre und Turbinenanlagen.

## Kabelwerke Brugg A.-G. in Brugg

(AARGAU)

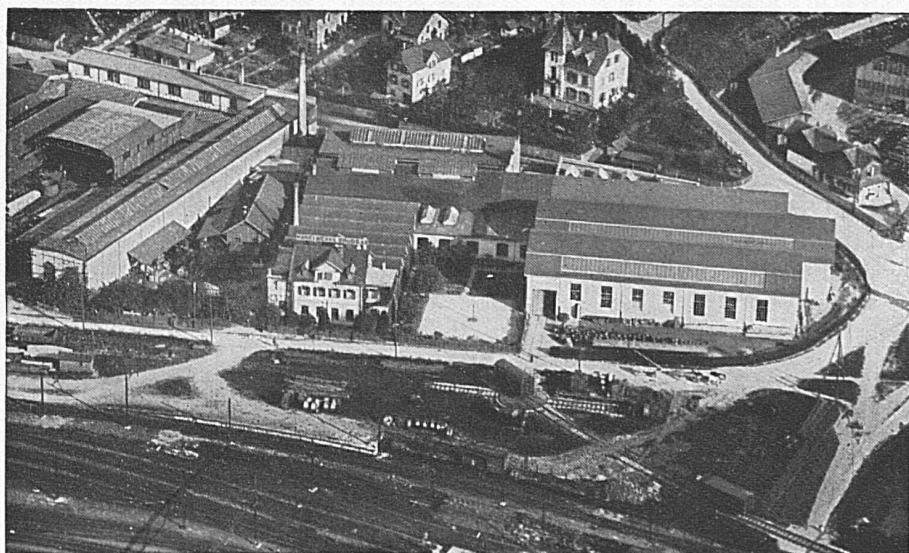

Lieferanten von Starkstromkabeln (speziell Hochspannungskabeln) und von Schwachstromkabeln: Haupt- (Krarup-) und Nebenkabeln für die Elektrifizierung der Schweizer Bundesbahnen

### Drahtseile

Spezialität: **Bergbahnseile** und das patentierte, spannungsfreie u. drallarme Drahtseil „TRU-LAY-BRUGG“ mit vorgeformten Drähten u. Litzen

Bleikabel für alle Verwendungszwecke

# Schweizerische Express A.-G.

SUISSE EXPRESS S. A.

ESPRESSO SVIZZERO S. A.

Geschäftssitz:  
Zürich 2, Bederstrasse 1



Bahnhof Enge  
Telephon Selnau 37.16

La „SESA“ s'est chargée de l'organisation du service local et interurbain de camionnage des chemins de fer fédéraux et de différents chemins de fer privés. Pour renseignements s'adresser aux agences:

Die „SESA“ hat die Organisation des Lokal- und Fern-Camionnagedienstes der Bundesbahnen und verschiedener Privatbahnen übernommen. Man wende sich an die Agenturen:

La „SESA“ si è incaricata dell'organizzazione del servizio locale ed interurbano di camionnage delle Strade ferrate federali e di diverse ferrovie secondarie. Per chiarimenti rivolgersi alle seguenti agenzie:

## Agences de la Sesa — Sesa-Agenturen — Agenzie della Sesa

Aarau: Lagerhäuser der Zentralschweiz & Lagerhaus Aarau (Tel. 48)  
Aigle: Constant Rittener  
Altstätten (St. Gallen): P. Zündt's Wwe. (Tel. 78)  
Altstetten (Zürich): Gebr. Walti (Tel. Zürich Uto 5017)  
Amriswil: Otto Schaffhauser (Tel. 173)  
Andelfingen: Jakob Keller  
Arbon: Jak. Eggmann-Bernet (Tel. 42)  
Ardon: Samuel Riquen  
Au (St. Gallen): Wilh. Dierauer, Berneck (St. Gallen)  
Avenches: Walter Käsemann  
Baden: Julius Meier (Tel. 1)  
Basel (SBB u. St. Johann): Fritz Meyer A.-G. (Tel. Safran 3752)  
Bern Hbt.: Kehrl & Oeler (Tel. Bollwerk 1201)  
Bern-Weiermannshaus: Kehrl & Oeler (Tel. Bollwerk 1201)  
Bern-Bümpliz Süd: Fritz Wüthrich (Tel. Zähringer 6021)  
Bevaix (pour colis jusqu'à 60 kg seulement): CFF-SBB (Tel. 27)  
Bex: Vve. H. Guillard (Tel. 26)  
Biel (Bienne) SBB und SLB: Wüthrich & Carrel A.-G. (Tel. 199)  
Bière: V. Jotterand  
Bischofszell-Stadt: Jud-Etter  
Brig (Brigone): Planche & König  
Brittnau-Wikon: V. Blum, Lagerhaus, Wikon (Tel. Brittnau 30)  
Brugg: Emil Frey (Tel. 171)  
Brunnen (Ingenbühl): Gebrüder Theiler, Brunnen.  
Buchs (St. G.): Hans Rohrer (Tel. 153)  
Bülach: Gottl. Volkart (Tel. 124)  
Bulle B R et CEG: Alfred Boschung (Tel. 180)  
Burgdorf: Alfred Scheidegger (Tel. 236)  
Bussigny: Henri Piccard (Tel. 8)  
Bütschwil: Gebr. Stillhard (Tel. 13)  
Cham: Karl Werder-Müller  
Chamson: Arthur Posse  
Charrat-Fully: H. Taramaraz, Fully  
Château d'Oex: Burnand Frères (Tel. 14)  
Châtillens: P. Boudry, Oron (Tel. Oron 30)  
Chiasso: Zürcher & Co. (Tel. 54)  
Chur: Gebrüder Kuoni (Tel. 55)  
Clarens: Ed. Francey S. A. (Tel. Montreux 178)  
Colombier: A. Darbre (Tel. Neuchâtel 3392)  
Corcelles-Peseux-Cormondrèche: Ed. Junod (Tel. 51)  
Couvett CFF: Louis Currit (Tel. 23)  
Degersheim: R. Bosshard (Tel. 11)  
Delémont: J. & H. Eckert (Tel. 85)  
Dietikon: Jean Bürchler  
Dornach-Arlesheim: Ed. Richli-Herr, Arlesheim (Tel. Arlesheim 273)

Ebnat-Kappel: Karl Wälle (Tel. 80)  
Effretikon: J. Frey-Baumann (Tel. 34)  
Einsiedeln: Frau B. Birchler  
Emmenbrücke: Gmür & Co. A.-G., Luzern (Tel. Luz. 673)  
Ermtingen: Emil Ammann (Tel. 36)  
Estavayer-le-Lac: Louis Margueron (Tel. 45)  
Flawil: Walter Specht (Tel. 103)  
Frauenfeld: G. Rieser (Tel. 89)  
Fribourg (Freiburg): Späth & Deschenaux (Tel. 6)  
Genève G. V. & P. V.: Sauvini, Schmidt & Cie. (Tel. Mont-Blanc 6319)  
Genève Express: J. Véron, Grauer & Cie. (Tel. Mont-Blanc 2644)  
Glarus: F. Spörri & Kas. Elber Gossau (St. G.): Eugen Lorenz (Tel. 131)  
Granges-Lens: Alphonse Bagnoud, Olon (Tel. Granges [Valais] 20)  
Gruyère: Chemins de fer électriques de la Gruyère, Bulle (Tel. 85). Service local de camionnage au départ de toutes les stations du réseau de cette compagnie (sauf Bulle). Service interurbain de camionnage sur les parcours Bulle-Farvagny-Fribourg, Bulle-La Roche-Fribourg, Bulle (Broc Village)-Charmey-Bellegarde et inversement.  
Herisau: K. Stricker (Tel. 160)  
Herzogenbuchsee: Ernst Bieri (Tel. 2.16)  
Horgen: Martin Keller (Tel. 166)  
Kilchberg (Zch.): J. Rindlisbacher (Tel. 36)  
Kreuzlingen (Bahnhof u. Ost): Fritz Freiburghaus (Tel. 143)  
La Chaux-de-Fonds: Henri Grandjean (Tel. 273)  
Lachen: A. Spieser.  
Landeron-Combes: Bern. Ritter  
Langenthal G. V. & P. V.: Ch. Habegger (Tel. 221)  
Langenthal Express: G. Gutjahr  
Langnau i. E.: E. Hofmann (Tel. 46)  
Lausanne: Lavanchy & Cie. (Tel. 27.211)  
Le Locle (Ville et Col-des-Roches): A. Besson (Tel. 284)  
Lengnau (bei Biel): Ad. Rüfli  
Lenzburg: Gebr. Baumann (Tel. 141)  
Lichtensteig: Wilh. Strässle  
Liestal: Alb. Stutz-Vogt (Tel. 45)  
Littau: Automobilgesellschaft Rottal A.-G., Ruswil (Tel. Ruswil 50)  
Locarno: Quadri, Giacometti & Reglin, Muralto (Tel. Locarno 81)  
Lugano: Gagliardi & Tanzi (Tel. 112)  
Luzern G. V. & P. V.: Gmür & Co. A.-G. (Tel. 673)

Luzern Express: SBB — CFF (Tel. 141)  
Lyss: Fritz Bleuer (Tel. 91)  
Malters: Automobilgesellschaft Rottal A.-G., Ruswil (Tel. Ruswil 50)  
Martigny: Denis Favre  
Mett-Bözigen: Wüthrich & Carrel A.-G., Biel (Tel. Biel 199)  
Monthey: Vve. Pot & fils (Tel. 25)  
Montreux: Ed. Francey S. A. (Tel. Montreux 178), Clarens  
Morges: John Carrel  
Moudon: Jean Ruch (Tel. 66)  
Moutier (Münster): Fernand Hourier (Tel. 41)  
Münchenstein und Neuwelt: E. Müller, Neuwelt (Tel. Basel Safran 4010)  
Murten (Morat): Fritz Aeschbacher (Tel. 148)  
Näfels-Mollis: Anton Iten, Mollis (Tel. Mollis 10)  
Nehikon: Automobilgesellschaft Rottal A.-G., Ruswil (Tel. Ruswil 50)  
Neuchâtel: Lambert & Cie. (Tel. 60)  
Neuveville (Neuenstadt): Alb. Röllier (Tel. 96)  
Nidau: Wüthrich & Carrel A.-G., Biel (Tel. Biel 199)  
Nyon: Paul Zwahlen (Tel. 15)  
Oerlikon: Hch. Hafner (Tel. Zch. Limmat 8439)  
Olten: Fritz Flückiger (Tel. 108)  
Oron-la-Ville: P. Boudry (Tel. 30)  
Ostermündigen: A. Ris-Egger (Tel. Bern-Zähringer 10.61)  
Payerne: Pahud Frères  
Porrentruy (Pruntrut): J. von Gunten & Cie. (Tel. 221)  
Ragaz: Johann Mullis & Söhne (Tel. 133)  
Rapperswil: Otto Altenburger-Oswald (Tel. 75)  
Reiden: Oswald Dätwyler (Tel. 8)  
Renens: Ch. Wittwer (Tel. 01260)  
Riddes: Ernest Lambiel  
Rolle: Louis Gozel (Tel. 87)  
Romanshorn: Robert Weber  
Romont: Joseph Chammartin  
Rorschach P. V. & G. V.: E. Krönert (Tel. 117)  
Rorschach-Express: H. Guhl, Dienstmann  
Ruswil: Automobilgesellschaft Rottal A.-G., Ruswil (Tel. Ruswil 50)  
Rüti (Zch.): J. Jäggi-Honegger (Tel. 80)  
St. Fiden: J. Ruckstuhl & Cie., St. Gallen (Tel. 946)  
St. Gallen: Guyer & Cie (Tel. 53)  
St-Imier: Albert Ruch (Tel. 120)  
St-Maurice: Marius Voffray (Tel. 32)  
Schaffhausen: Robert Tanners Erben (Tel. 755)  
Schlieren: J. Bucher (Tel. 9)

Schwanden: Jost Kundert-Hefti (Tel. 118)  
Serrières: Lambert & Cie., Neuchâtel (Tel. Neuch. 60)  
Siebnen-Wangen: Für Siebnen: Karl Hegner, Siebnen (Tel. 24). — Für Wangen: A. Vogt-Schweizer, Wangen (Tel. 149)  
Sierre (Siders): Louis Grobet (Tel. 141)  
Sion (Sitten): Dumas & Cie. (Tel. 90)  
Solothurn: Sesa (Tel. 135)  
Steckborn: Benedikt Kaulich  
Stein a. Rh.: F. Gafner-Brütsch (Tel. 31)  
Sursee: Automobilgesellschaft Rottal A.-G., Ruswil (Tel. Ruswil 50)  
Thalwil: Konrad Müller (Tel. 2.17)  
Thun: H. Lanz & Hunziker (Tel. 301)  
Uster: Fritz Riffel (Tel. 67)  
Uznach: A. Hager (Tel. 1)  
Uzwil P. V. & G. V.: J. Heuberger  
Uzwil Express: Mart. Tanner (Tel. 197)  
Vallorbe: Rob. Matthey (Tel. 66)  
Les Verrières-Suisse: Georges Amstutz  
Versoix: Chappuis & Bovay (Tel. 68)  
Vevey: L. Vallotton & Cie. (Tel. 358)  
Visp (Viège): Alphons Studer  
Wädenswil: Gebr. Baumann  
Wald (Zch.): Hans Köchlings Erben (Tel. 27)  
Wallisellen: G. Meier-Meier (Tel. 75)  
Wattwil: J. Holenstein-Giger (Tel. 53)  
Weinfelden: E. Keller-Gubler (Tel. 176)  
Wettingen: J. Oeschger (Tel. 800)  
Wil (St. G.): Jakob Wild (Tel. 101)  
Wildhaus (Toggenburg): H. Keller-Bodmer (Tel. 98). Ferncamionnagedienst Nessler-Wildhaus, Buchs (St. G.)-Wildhaus und Haag-Gams-Wildhaus und umgekehrt.  
Winterthur: Max Böschenstein (Tel. 831)  
Wohlen: Gebr. Koch (Tel. 48)  
Wolhusen: Automobilgesellschaft Rottal A.-G., Ruswil (Tel. Ruswil 50)  
Yverdon: Girardet Frères (Tel. 412)  
Zoffingen: Johann Gloor  
Zug: Joh. Bucher (Tel. 48)  
Zürich Hbt.: A. Welti-Furrer A.-G. (Tel. Selnau 76.15)  
Zürich-Enge Express: A. Welti-Furrer A.-G. (Tel. Seln. 76.15)  
Zürich-Letten: Fritz Heggli (Tel. Hottingen 2505)  
Zürich-Tiefenbrunnen: A. Welti-Furrer A.-G. (Tel. Seln. 76.15)  
Zürich-Wollishofen: Ernst Fluck (Tel. Uto 4140)

# UNION GENÈVE

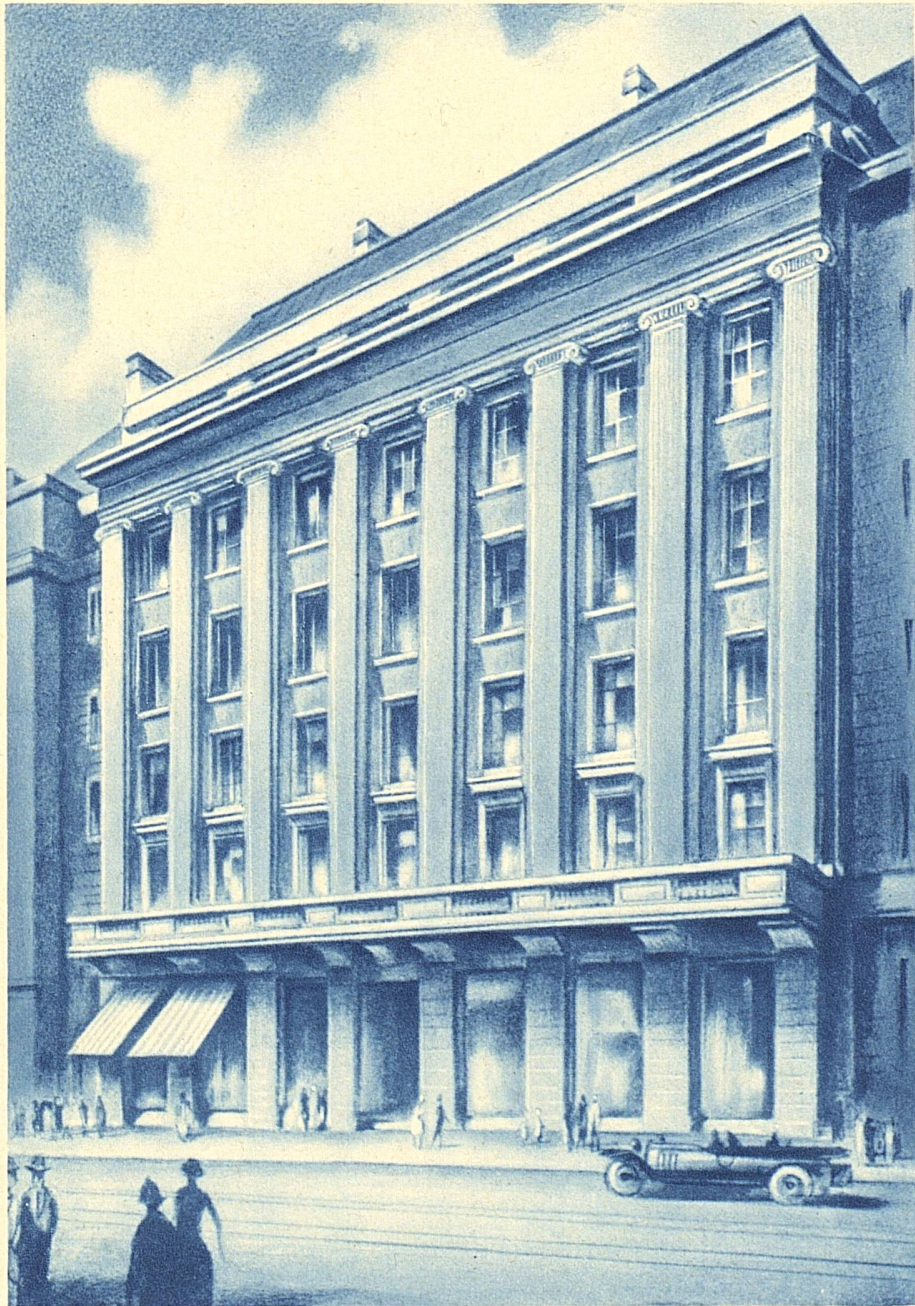

**ASSURANCES - VERSICHERUNGEN**

VIE — ACCIDENTS — INCENDIE — LEBEN — UNFALL — FEUER