

Zeitschrift: SBB Revue = Revue CFF = Swiss federal railways
Herausgeber: Schweizerische Bundesbahnen
Band: 3 (1929)
Heft: 10

Werbung

Nutzungsbedingungen

Die ETH-Bibliothek ist die Anbieterin der digitalisierten Zeitschriften. Sie besitzt keine Urheberrechte an den Zeitschriften und ist nicht verantwortlich für deren Inhalte. Die Rechte liegen in der Regel bei den Herausgebern beziehungsweise den externen Rechteinhabern. [Siehe Rechtliche Hinweise.](#)

Conditions d'utilisation

L'ETH Library est le fournisseur des revues numérisées. Elle ne détient aucun droit d'auteur sur les revues et n'est pas responsable de leur contenu. En règle générale, les droits sont détenus par les éditeurs ou les détenteurs de droits externes. [Voir Informations légales.](#)

Terms of use

The ETH Library is the provider of the digitised journals. It does not own any copyrights to the journals and is not responsible for their content. The rights usually lie with the publishers or the external rights holders. [See Legal notice.](#)

Download PDF: 18.03.2025

ETH-Bibliothek Zürich, E-Periodica, <https://www.e-periodica.ch>

Concours hippique international Genève



Restaurant du Buffet de la Gare Genève

Ses menus à prix fixes

Ses nombreuses Spécialités

Sa cave richement assortie

Cognac J. & F. Martell Whisky „Black & White” Champagne Louis Roederer

Agence générale pour la Suisse: Fréd. Navazza, Genève

BILLETS DE PASSAGES TOUTES DESTINATIONS
BILLETS DE CHEMIN DE FER
EXPÉDITION ET ASSURANCE DE BAGAGES

NATURAL, LE COULTRE & C^{IE}

24, Grand Quai

GENÈVE

Téléphone 51255

GENÈVE HOTEL VICTORIA

EN FACE DU JARDIN ANGLAIS

Hôtel recommandé pour son confort et sa bonne cuisine.
Chambre à partir de 5 francs. Arrangement pour séjour prolongé

P. SCHLENKER, propr.

GENÈVE HOTEL MÉTROPOLE ET NATIONAL

1^{er} ordre. 65 Salles de bain privées au bord
du lac

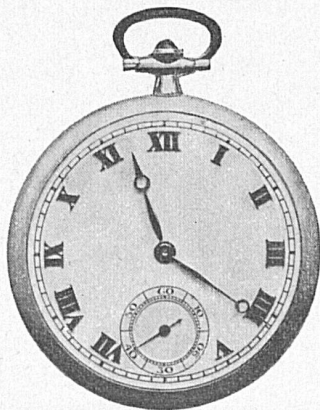

BAUME & MERCIER

FABRICANTS

Montres en tous
genres d'une exécution
très soignée

Montres joaillerie
Montres extra plates
Dernières fantaisies

26, GRAND QUAI

GENÈVE

DAVOS

SCHWEIZ-GRAUBÜNDEN

1550—1850 Meter über Meer

Der erste Luftkurort im Hochgebirge

Sanatorium Bernina

Arzt: Dr. W. Behrens
35 Betten

Direktion: M. Rääs
Preis ab Fr. 14.—

Sanatorium Rose

Arzt: Dr. E. Nienhaus
25 Betten

Direktion: O. Rose
Preis ab Fr. 14.—

Sanatorium Davos-Dorf

Arzt: Dr. J. Biland
80 Betten

Direktion: A. Hvalsöe
Preis ab Fr. 20.—

Sanatorium Schatzalp

Arzt: Dr. Ed. C. Neumann
120 Betten

Direktion: W. Federle
Preis ab Fr. 22.—

Sanatorium Guardaval

Arzt: Dr. G. Maurer
50 Betten

Direktion: M. Bartels
Preis ab Fr. 18.—

Sanatorium Schweizerhof

Arzt: Dr. H. Staub
100 Betten

Direktion: R. Neimeier
Preis ab Fr. 20.—

Neues Sanatorium

Arzt: Dr. J. Gwerder
50 Betten

Direktion: M. Neubauer
Preis ab Fr. 18.—

Sanatorium Seehof

Arzt: Dr. Th. Janssen
65 Betten

Direktion: P. Schlösser
Preis ab Fr. 15.50

Parksanatorium

(vormals Sanatorium Turban)

Arzt: Dr. F. Bauer
90 Betten

Direktion: H. Schneider
Preis ab Fr. 20.—

Waldsanatorium Davos

Arzt: Dr. H. Jessen
80 Betten

Direktion: O. Friese
Preis ab Fr. 20.—

Privatsanatorium Dr. Vöchting

Arzt: Dr. K. Vöchting
40 Betten

Direktion: F. Paulsen
Preis ab Fr. 17.—

Sanatorium Dr. Wolfer

Arzt: Dr. R. Wolfer
35 Betten

Direktion: Dr. Wolfer
Preis ab Fr. 15.—

Im Preis ist inbegriffen volle Pension, ärztliche Behandlung, Bäder etc.

Auf Verlangen sendet jedes Haus Prospekt und Auskunft



Bild 8 der Serie: Die „BLAUBAND-BRISSAGO“-Fabrikation
 Vue 8 de la série: La fabrication du „BRISSAGO BAGUE BLEUE“

Nachdem die Brissago eine gewisse Zeit in den Trockenöfen behandelt worden sind, erhalten sie ein erfrischendes Brausebad.

Une fois que les Brissagos ont été traités un certain temps dans les réchauds, ils reçoivent une douche rafraîchissante.

Bague bleue
le fin et le seul véritable
Brissago



Blauband
die allein ächte, feine
Brissago



GRAND HOTEL BRISSAGO LAGO MAGGIORE

(Schweiz)

DAS MILDESTE KLIMA
 DER SCHWEIZ

Ersten Ranges / Einziges Hotel in grossem Park am See gelegen / Neu renoviert / Kaltes und warmes Wasser / Tennis
 Eigenes Strandbad / Offene Restaurations-Terrasse / Orchester
 Dancing / Garage / Regelmässige Verbindung mit Hotel-Omnibus nach Locarno / Saison März — November / Telephon
 2114 / Telegramm: Granotel R. GEHRIG, Adm.-Dir.

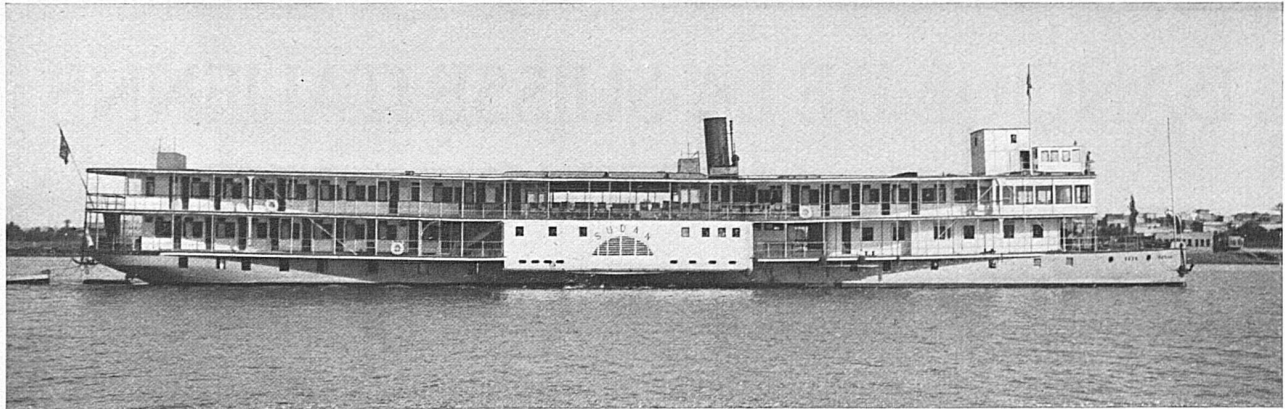

**FOLGEN SIE DEM RUF
ÄGYPTENS!**

COOK'S NILDAMPFER

OFFENBAREN IHNEN DIESES WUNDERLAND IN VOLLKOM-
MENSTER WEISE

VERLANGEN SIE PROSPEKTE
VON

**ÉCOUTEZ L'APPEL DE
L'ÉGYPTE!**

LES BATEAUX COOK SUR LE NIL

VOUS RÉVÈLENT CE PAYS MERVEILLEUX DE LA FAÇON
LA PLUS PARFAITE

DEMANDEZ PROGRAMMES
A

THOS. COOK & SON

IN VERBINDUNG MIT

EN ASSOCIATION AVEC LA

LE DES WAGONS-LITS

BASEL — GENÈVE — INTERLAKEN — LAUSANNE — LUGANO — LUZERN — MONTREUX — ST. MORITZ — ZURICH

GENÈVE 1896: GOLDENE MEDAILLE
ZURICH 1894: GOLDENE MEDAILLE UND EHRENDIPLOM



ZURICH 1894: MÉDAILLE D'OR ET DIPLOME D'HONNEUR
GENÈVE 1896 MÉDAILLE D'OR

J. H. DIEBOLD & C^{IE}

Nachfolger von J. Diebold Söhne — Successeurs de J. Diebold Fils
Gegründet 1845 — Maison fondée en 1845

CIVIL- UND MILITARSCHNEIDER
TAILLEURS CIVILS ET MILITAIRES
Bahnhofstraße 82, Avenue de la Gare

ZURICH

Spezialrayon:

*Reiseartikel und feine Lederwaren
Auto- und Reisedecken*

*Rayon spécial d'articles de voyage
et maroquinerie fine - Couvertures
de voyage et d'auto*

ENTREPRISES ÉLECTRIQUES

O. BURGI & C^{IE}

LAUSANNE / ZURICH

Maison spéciale
pour la construction
de grandes lignes aériennes

**Pose de câbles
système breveté**

**Electrification de chemins
de fer**

BANQUE DE LA SUISSE ITALIENNE LUGANO

BELLINZONA * CHIASSO * LOCARNO * MENDRISIO

Le plus ancien Etablissement de banque du Canton
Correspondant de la Banque Nationale Suisse

Capital versé Fr. 7,500,000

Réserves . . Fr. 1,500,000

*Correspondants dans le monde entier * Traite toutes opérations de banque*

VILLARS = BRETAGNE

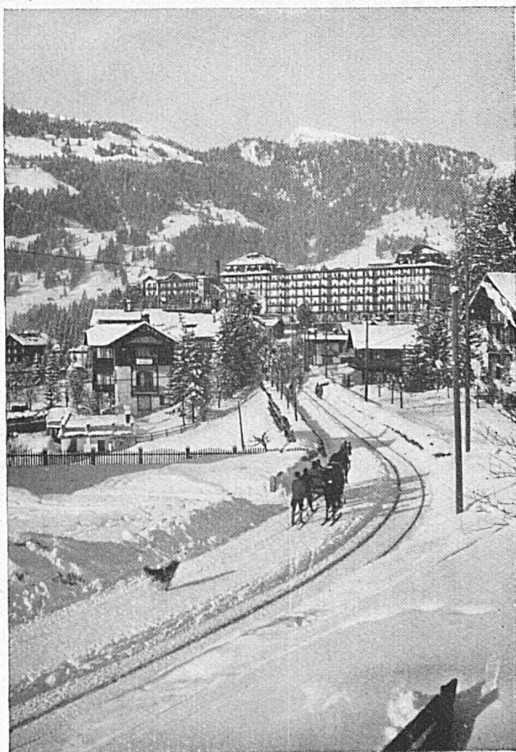

ALTITUDE 1300 à 1850 MÈTRES — VALLÉE DU RHONE
CFF STATION DE BEX

LE CENTRE DES SPORTS DE LA SUISSE ROMANDE

ÉTÉ

7 courts de tennis / GOLF
9 holes / Piscine de natation
/ Culture physique en plein air
Miniature golf

Saison

du 15 juin au 10 sept.

HIVER

40,000 m² de patinoire / Pistes
de bob / Luge et skeleton / Cur-
ling et hockey / Ski : le V.-P. Ski-
Club a plus de 600 membres

Saison

du 15 déc. au 10 mars

Palace Hotel / Grand Hotel Muveran
Hotel Pension Bellevue

Eglise anglaise — Chapelle cath.-romaine

Prospectus et programme des fêtes et manifestations sportives
par L.-I. Bucher, Directeur général



TUNGSRAM-LICHT SCHONT IHRE AUGEN

DIE TUNGSRAM-INNENMATTIERTE LAMPE:

Die neue lichttechnische Errungenschaft

Lieferanten der S B B

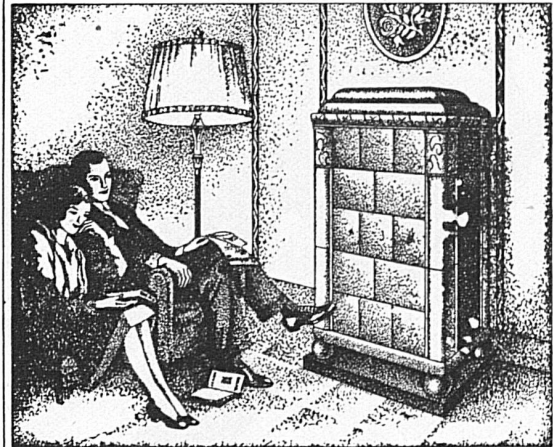

ELEKTRISCHE WÄRMESPEICHER-OFEN

Therma

erhöhen die Behaglichkeit Ihres Heims, angenehmste und bequemste Heizungsart Betrieb mit billigem Nachtstrom

Verlangen Sie Offerte bei Ihrem Werk oder Elektro-Installateur

Therma A. & S. Schwanden (Glarus)

LAUSANNE

PORT DE DULLY

LYCÉE JACCARD

FONDÉ EN 1900

Internat pour jeunes gens de 10 à 18 ans

- PRÉPARATION A TOUS EXAMENS
- ÉDUCATION SOIGNÉE
- SPORTS ATHLÉTISME CULTURE PHYSIQUE

Cours de vacances (français, sports, montagne) 15 juillet—15 sept.



GLÜHLAMPENWERKE AARAU A. G.
AARAU



Verwenden Sie
die bestbewährte

Lampe "AARAU"

SCHWEIZER FABRIKAT

OPTIKER KOCH

ZÜRICH · BAHNHOFSTR. 11



Qualitäts-
Brillen

Prismen
Feldstecher
Zeiss, Leitz, Möller



Photo-Cameras
Kodaks
Leitz - Leica



HAMBURG-AMERIKA LINIE



ÜBERSEEREISEN

nach allen Häfen der Welt

Seereisen
Landreisen
Luftreisen

Kostenlose Auskunft durch die Generalagentur
für die Schweiz:

AKTIENGESELLSCHAFT
H. ATTENBERGER, ZÜRICH
HAPAG-REISEBUREAU
Bahnhofstrasse 90
u. dessen Vertreter an grössern Orten der Schweiz

DEMANDEZ PARTOUT LES

Grands Vins du Valais



CHATEAU-CONTHEY
fendant supérieur
BRÛLEFER
fendant de Sion
SION PETILLANT
MOLIGNON
CLOS DU CHATEAU
Dôle cuvée Réservee
MONT-FLEURI
Johannisberg
Swiss Sparkling
MONT-CERVIN

HOIRS CHARLES BONVIN FILS SION

MAISON FONDÉE EN 1858

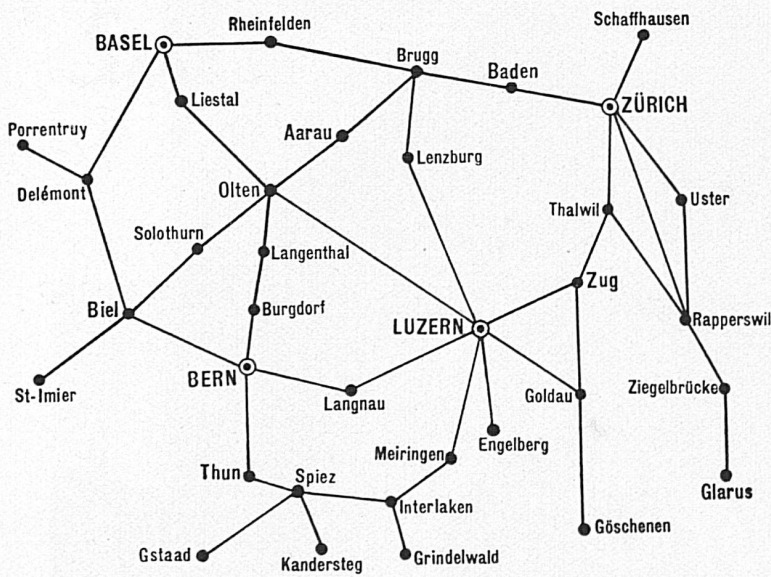

Zu einer angenehmen Bahnfahrt gehört:

Ein gutes Buch

Eine moderne

Zeitschrift

Die neueste

Tageszeitung

Feine Chocolate

Eine gute Cigarre

trägt zum Genuss der Reise bei

Alles erhältlich in den

BAHNHOF-BUCHHANDLUNGEN

der LIBRAIRIE-EDITION S. A., vorm. F. ZAHN, BERN



DAS NEUE
LEITERMATERIAL FÜR
KRAFTÜBERTRAGUNGSLEITUNGEN



VERLANGEN SIE PROSPEKTE UND
KOSTENBERECHNUNGEN DURCH DIE

**SCHWEIZERISCHEN METALLWERKE
SELVE & Co., THUN**



Jede gute Sache sollte eine entsprechende, geeignete Verpackung haben. Ein Weinkenner nimmt Anstoss daran, wenn ihm feiner Bordeaux- oder Burgunderwein in einer Mineralwasserflasche oder in irgend einer andern unpassenden Flaschensorte serviert wird. Das gleiche gilt auch für die einheimischen Weine. Brauchen Sie Glasgefässe, so wenden Sie sich an die **Glashütte Bülach A.-G.**, welche Sie jederzeit gerne sachgemäss schriftlich od. teleph. beraten wird. Seit 38 Jahren fabriziert sie ausschliesslich

Flaschen für jeden Zweck

wie Weinflaschen, Liqueur-, Bier-, Most- und Mineralwasserflaschen, Glasballons, Gift- und Säureflaschen, Einmachflaschen „Bülach“ mit Glasverschluss usw.

Verlangen Sie eine illustrierte Preisliste

Spar- & Leihkasse in Bern

HANDELS- u. HYPOTHEKEN-BANK

Gegründet 1857 — — Kapital und Reserven Fr. 16,000,000



EINNEHMEREIEN:

- Bolligen
- Bümpliz
- Gümligen
- Köniz
- Muri
- Zollikofen

**Besorgung
aller Bankgeschäfte
zu günstigsten Bedingungen**

FONDÉE EN 1801

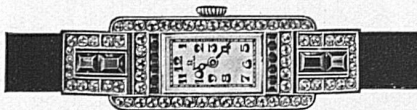

POCHON FRÈRES

JOAILLIERS ORFÈVRES
HORLOGERIE — PENDULES

BERNE

55 RUE DU MARCHÉ 55

ADR. TÉL.: POCHONS

TÉL. BOLLWERK: 1669

Lederjacken Lederhosen

aus la. Nappa- oder Ziegenleder liefert
Lederkleiderfabrik A.-G.
vorm. Tuor & Staudenmann, Zofingen



*Alles für autogenes
Schweissen
Schneiden
Löten*

Carba A.G.

*Kompr. Gase & Apparate
Bern - Liebefeld
Zürich - Basel.*

AMERICAN EXPRESS



WIR EMPFEHLEN UNS
FÜR ALLE EINSCHLAGIGEN GESCHÄFTE
NIEDERLASSUNGEN IN DER SCHWEIZ:

| | |
|------------|----------|
| ZÜRICH | BASEL |
| LUZERN | GENÈVE |
| ST. MORITZ | LUGANO |
| INTERLAKEN | MONTREUX |

Société d'exploitation des Câbles électriques

Systeme Berthoud, Borel & Cie

Cortailod

1879

1929

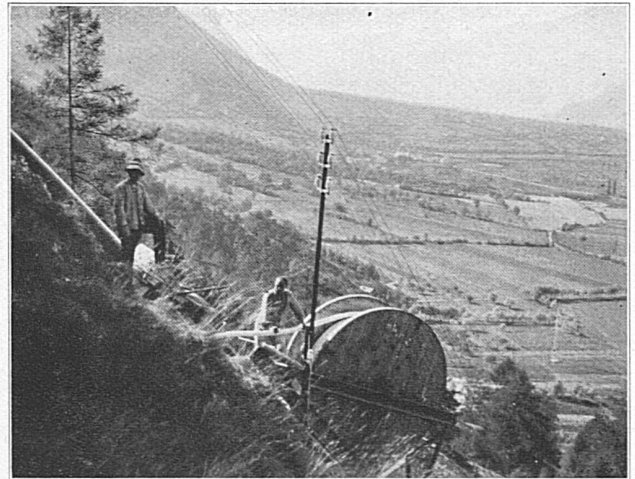

Pose en montagne de câbles à haute tension

SWISS JEWEL Co,
A.-G.

LOCARNO

- Rohe,
synthetische
Edelsteine
- Lagersteine
für Uhren
Elektrizitätszähler
und andere
Meßinstrumente

Der Weg

zur

Gesundheit

führt über

Perfecta

Tricot

Tricotfabrik Nabholz A.-G., Schönenwerd

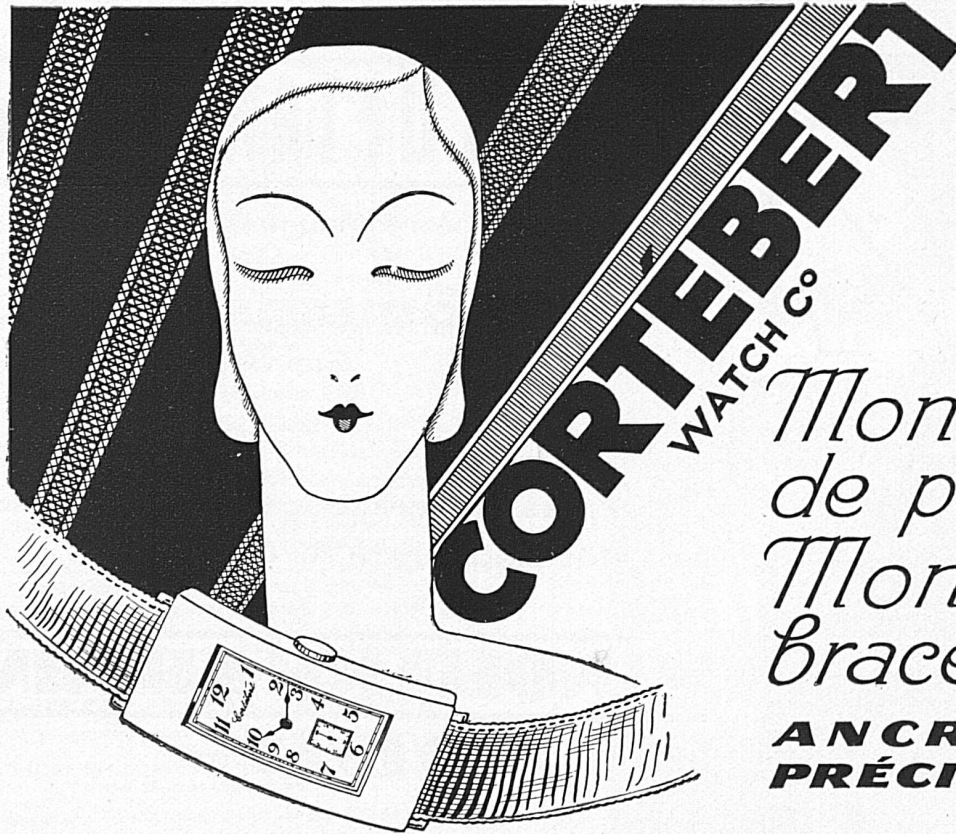

*Montres
de poche
Montres
Bracelets*

**ANCRE DE
PRÉCISION**

Kabelwerke Brugg A.-G. in Brugg

(AARGAU)

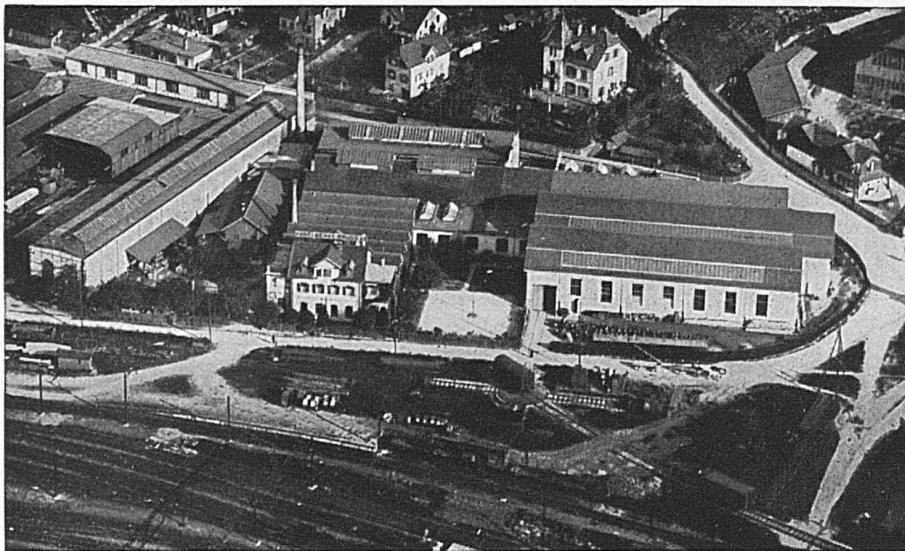

Lieferanten
von Starkstrom-
kabeln (speziell
Hochspannungs-
kabeln) und von
Schwachstrom-
kabeln: Haupt-
(Krarup-) und
Nebenkabeln
für die
Elektrifizierung
der Schweizer
Bundesbahnen

Drahtseile

Spezialität: **Bergbahn-
seile** und das patentierte,
spannungsfreie u. drallarme
Drahtseil „TRU-LAY-
BRUGG“ mit vorgeform-
ten Drähten u. Litzen

Bleikabel für alle Verwendungszwecke

KOMPRESSOREN

SYSTEM
BRUAND

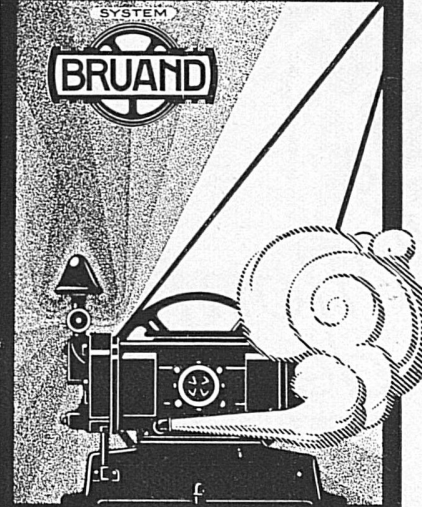

KONSTRUKTEURE:
ATELIERS DE CONSTRUCTIONS MÉCANIQUES
DE VILLENEUVE (SCHWEIZ)
VERKAUFSBUREAU FÜR DIE SCHWEIZ
WUNDERLICH & HAHN, VEVEY

PRESSLUFTANLAGEN

für alle Verwendungszwecke:

- Farbspritzanlagen
- Sandstrahlanlagen
- Steinbearbeitung
- Garagen
- etc.

Pressluftwerkzeuge jeder Art
Rüttelapparate für Betonbauten

WUNDERLICH & HAHN

VEVEY

Téléphone 10.97

Place de la gare

CARNARINA

Ergebnisse eines vergleichenden Fütterungsversuches mit Carnarina, der unter amtlicher Aufsicht von der Kantonalen Landwirtschaftlichen Schule in Marcelin bei Morges (Waadt) ausgeführt wurde:

| 1928 | 4 Schweine m. CARNARINA | 4 Schweine o. CARNARINA |
|---|----------------------------|----------------------------|
| Gewicht bei Beginn des Versuches, 24. April | 65 1/2 kg | 71 kg |
| Gewicht am Ende des Versuches, 11. Okt. | 457 „ | 346 „ |
| Gewichtszunahme | 391 1/2 „ | 275 „ |

Es ergibt sich somit ein Unterschied von 116 1/2 kg, d.h. eine Differenz von 34 % zugunsten der Carnarina-Gruppe.

Die Mehrzahl der Tiere erhalten nicht genügend EIWEISS. Unser Carnarina ist reich an dieser, für das Wachstum unentbehrlichen Nahrung.

Carnarina wird hergestellt in den grossen Schlachthäusern der Firma SWIFT in Südamerika, aus Abfällen von frischem Ochsenfleisch. Die Analyse zeigt folgendes Ergebnis:

Carnarina — New style

| | |
|--------------------|----------|
| Eiweiss | ca. 65 % |
| Fett | 8 % |
| Phosphat | 8 % |

Zögern Sie nicht mehr länger und unternehmen Sie sofort einen Versuch mit Carnarina. Sie können des Erfolges sicher sein!

Verlangen Sie von uns Prospekte und Fütterungsanleitung, sowie auch die Adresse der Ihnen zunächst gelegenen Verkaufsstelle.

SWIFT & COMPANY LTD.
LAUSANNE

Sie brauchen eine **Autogene
Schweissanlage!**

Wenden Sie
sich
an



**Sauerstoff-
u. Wasserstoffwerke
A.-G.
LUZERN**

Werke in:
LUZERN, ROTHKREUZ, GRÜZE/WINTER-
THUR, BISCHOFZELL, VEVEY, GENÈ

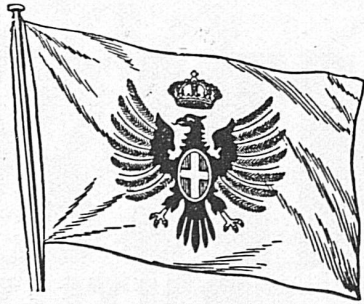

**LLOYD SABAUDO
GENOVA**

Regelmässige Abfahrten nach
NORD- UND SÜDAMERIKA
mit den berühmten Luxus-Schnelldampfern

„CONTE GRANDE“ „CONTE ROSSO“
„CONTE BIANCAMANO“ „CONTE VERDE“
via Neapel-Gibraltar via Villefranche-Barcelona
auf der Rückreise auch via Cadix

Günstigste Reiseroute für den Besuch der
INTERNATIONALEN AUSSTELLUNGEN
BARCELONA SEVILLA

GENERALAGENTUR FÜR DIE SCHWEIZ:
MITTELMEER-AMERIKA
REISE- UND TRANSPORT A.-G.
ZÜRICH

44 Bahnhofstrasse 44
Auskunft und Platzbelegung durch sämtliche Reisebüros

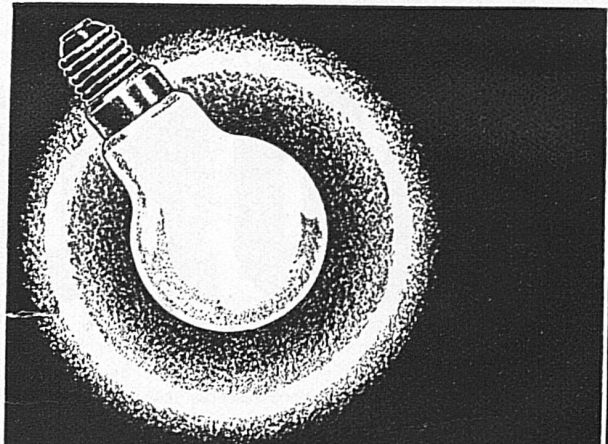

LUXRAM-LUNA
OPAL
Die Perle aller Lichtquellen

LICHT A.G.
VEREINIGTE GLUHLAMPENFABRIKEN
GOLDAU

TRINKT

SCHWEIZER BIER

BAUMANN & C

RÜTI (Z'CH)

