

Zeitschrift: SBB Revue = Revue CFF = Swiss federal railways
Herausgeber: Schweizerische Bundesbahnen
Band: 3 (1929)
Heft: 3

Werbung

Nutzungsbedingungen

Die ETH-Bibliothek ist die Anbieterin der digitalisierten Zeitschriften. Sie besitzt keine Urheberrechte an den Zeitschriften und ist nicht verantwortlich für deren Inhalte. Die Rechte liegen in der Regel bei den Herausgebern beziehungsweise den externen Rechteinhabern. [Siehe Rechtliche Hinweise.](#)

Conditions d'utilisation

L'ETH Library est le fournisseur des revues numérisées. Elle ne détient aucun droit d'auteur sur les revues et n'est pas responsable de leur contenu. En règle générale, les droits sont détenus par les éditeurs ou les détenteurs de droits externes. [Voir Informations légales.](#)

Terms of use

The ETH Library is the provider of the digitised journals. It does not own any copyrights to the journals and is not responsible for their content. The rights usually lie with the publishers or the external rights holders. [See Legal notice.](#)

Download PDF: 18.03.2025

ETH-Bibliothek Zürich, E-Periodica, <https://www.e-periodica.ch>

GESELLSCHAFT DER L. V. ROLL'SCHEN EISENWERKE

Werke in Gerlafingen, Clus
Choindez, Rondez, Bern, Olten

GERLAFINGEN

Walzwerke, Schmiede, Gießereien,
Elektrostahlwerk, mech. Werkstätten



SEILBAHN NIESEN, Berner Oberland. Totale Länge 3496 m,
überwundene Höhe 1645 m. Maximalsteigung 68 ‰

Eisenbahnmaterial:

Eisenbahnkleinzeug, Weichen u. Kreuzungen, Drehscheiben und Schiebebühnen usw.

Bergbahnen:

Zahnstangen und vollständige Seilbahnen; bis heute 118 Seilbahnen geliefert.

Isolatorenträger für elektrische Freileitungen — Krane aller Art und Verladeanlagen, Dosierungs- u. Transportanlagen — Baumaschinen — Schützen für Stauwehre und Turbinenanlagen.



Bahnschwellen und Hölzer

für Bahn-, Brücken- und Wasserbau

Holzpfaster

für Werkstätten, Rampen, Strassen usw.

Einfriedigungen

Imprägnierung mit Teeröl nach Vorschriften der SBB

TURBINES

HYDRAULIQUES

RÉGULATEURS
DE PRÉCISION

IMPORTANTES
INSTALLATIONS

NOMBREUSES
RÉFÉRENCES

ATELIERS DES CHARMILLES

GENÈVE S. A.

Schweizerische Express A.-G.

Geschäftssitz: Zürich 2, Bederstr. 1, Bahnhof Enge, Tel. S. 37.16

SUISSE
EXPRESS
S. A.



ESPRESSO
SVIZZERO
S. A.

La « SESA » s'est chargée de l'organisation du service de camionnage local et interurbain des chemins de fer fédéraux et de différents chemins de fer privés. Pour renseignements s'adresser aux agences:

Die « SESA » hat die Organisation des Lokal- und Fern-Camionnagedienstes der Bundesbahnen und verschiedener Privatbahnen übernommen. Man wende sich an die Agenturen:

La « SESA » si è incaricata dell'organizzazione del servizio di camionnage locale ed interurbano delle Strade ferrate federali e di diverse ferrovie secondarie. Per schiarimenti rivolgersi alle seguenti agenzie:

Agences de la Sesa — Sesa-Agenturen — Agenzie della Sesa

Aarau: Lagerhäuser der Zentralschweiz & Lagerhaus Aarau (Tel. 48)
 Algls: Constant Rittener
 Altstätten (St. Gallen): P. Zündt's Wwe. (Tel. 78)
 Altstätten (Zürich): Gebr. Walti, (Tel. Zürich Uto 5017)
 Amriswil: Otto Schaffhauser (Tel. 173)
 Arbon: Jak. Eggmann-Bernet (Tel. 42)
 Ardon: Samuel Riquen
 Au (St. Gallen): Wilh. Dierauer, Berneck (St. Gallen)
 Avenches: Walter Käsermann
 Baden: Julius Meier (Tel. 1)
 Basel (SBB u. St. Johann): Fritz Meyer A.-G. (Tel. Safran 3752)
 Bern Hbf.: Kehrl & Oeler (Tel. Bollwerk 1201)
 Bern-Weiermannshaus: Kehrl & Oeler (Tel. Bollwerk 1201)
 Bern-Bümplis Süd: Fritz Wüthrich (Tel. Zähringer 6021)
 Bevaix (pour colis jusqu'à 60 kg seulement): CFF-SBB (Tel. 27)
 Bex: Yve. H. Guillard (Tel. 26)
 Biel (Bienne) SBB und SLB: Wüthrich & Carrel A.-G. (Tel. 190)
 Bière: V. Jotterand
 Bischofszell-Stadt: Jud-Etter
 Brig (Brigade): Planche & König
 Brugg: Emil Frey (Tel. 171)
 Brunnen (Ingenbühl): Gebrüder Theiler, Brunnen
 Büllach: Gottl. Volkart (Tel. 124)
 Bulle: Alfred Boschung (Tel. 180)
 Burgdorf: Alfred Scheidegger (Tel. 236)
 Busalguay: Henri Piccard (Tel. 8)
 Büttschwil: Gebrüder Stihlhard (Tel. 13)
 Cham: Karl Werder-Müller
 Chamossion: Arthur Posse
 Charrat-Fully: H. Taramarcas, Fully
 Châtillens: P. Boudry, Oron (Tel. Oron 30)
 Chiasso: Zürcher & Co. (Tel. 54)
 Chur: Gebrüder Kuoni (Tel. 55)
 Clarens: Ed. Francey S. A. (Tel. Montreux 178)
 Colombier: A. Darbre (Tel. 3392)
 Corcelles-Peseux-Cormondrèche: Ed. Junod (Tel. 51)
 Couvet CFF: Louis Currit (Tel. 23)
 Dietikon: Jean Büchler
 Dornach-Arllesheim: Ed. Richli-Herr, Arlesheim (Tel. Arlesheim 273)

Ebnat-Kappel: Karl Wälle (Tel. 80)
 Effretikon: J. Frey-Baumann (Tel. 34)
 Einsiedeln: Frau B. Birchler
 Emmenbrücke: Gmür & Co. A.-G., Luzern (Tel. Lus. 673)
 Estavayer-le-Lac: Louis Margueron (Tel. 45)
 Flawil: Walter Specht (Tel. 103)
 Frauenfeld: G. Rieser (Tel. 89)
 Fribourg (Freiburg): Spöth & Deschenaux (Tel. 6)
 Genève G. V. & P. V.: Sauvin, Schmidt & Cie. (Tel. Mont-Blanc 6313)
 Genève Express: J. Véron, Grauer & Cie. (Tel. Mont-Blanc 2644)
 Glarus: F. Spörri & Kas. Elber Gossau (St. G.): Eugen Lorenz (Tel. 131)
 Granges-Lens: Alphonse Bagnoud, Olon (Tel. Granges [Valais] 20)
 Herisau: K. Stricker (Tel. 160)
 Horgen: Martia Keller (Tel. 166)
 Kreuzlingen-Bahnhof: Fritz Freiburghaus (Tel. 143)
 Kreuzlingen-Ost: Fritz Freiburghaus (Tel. 143)
 La Chaux-de-Fonds: Henri Grandjean (Tel. 273)
 Lachen: A. Spieser
 Landeron-Combes: Bern. Ritter
 Langenthal G. V. & P. V.: Ch. Habegger (Tel. 221)
 Langenthal Express: G. Gutjahr
 Langnau: E. Hofmann (Tel. 46)
 Lausanne: Lavanchy & Cie. (Tel. 27.211)
 Le Locle (Ville et Col-des-Roches): A. Besson (Tel. 284)
 Lengnau (bei Biel): Ad. Rüfli
 Lenzburg: G. Baumann (Tel. 141)
 Lichtensteig: Wilh. Strässle
 Liestal: Alb. Stutz-Vogt (Tel. 45)
 Littau: Automobilgesellschaft Rottal A.-G., Ruswil (Tel. Ruswil 50)
 Locarno: Quadri, Giacometti & Reglin, Muralto (Tel. Locarno 81)
 Lugano: Gagliardi & Tanzi (Tel. 112)
 Luzern G. V. & P. V.: Gmür & Co. A.-G. (Tel. 673)
 Luzern Express: SBB — CFF (Tel. 141)
 Lys: Fritz Bleuer (Tel. 91)
 Malters: Automobilgesellschaft Rottal A.-G., Ruswil (Tel. Ruswil 50)

Martigny: Deais Favre
 Mett-Bözingen: Wüthrich & Carrel A.-G., Biel (Tel. Biel 199)
 Monthey: Yve. Pot & fils (Tel. 25)
 Montreux: Ed. Francey S. A. (Tel. Montreux 178), Clarens
 Morges: John Carrel
 Moudon: Jean Ruch (Tel. 66)
 Moutier (Münster): Fernand Houriet (Tel. 41)
 Münsingenstein und Neuwelt: E. Müller, Neuwelt (Tel. Basel Safran 4010)
 Murten (Morat): Fritz Aeschbacher (Tel. 148)
 Näfels-Mollis: Anton Iten, Mollis (Tel. Mollis 10)
 Nebikon: Automobilgesellschaft Rottal A.-G., Ruswil (Tel. Ruswil 50)
 Neuchâtel: Lambert & Cie. (Tel. 60)
 Neuveville (Neuenstadt): Alb. Rollier (Tel. 96)
 Nidau: Wüthrich & Carrel A.-G., Biel (Tel. 199)
 Nyon: Paul Zwahlen (Tel. 15)
 Oberriet (Rheintal): Joh. Büchel & Söhne (Tel. 3)
 Oerlikon: Hoch Hafner (Tel. Zeh. Limmat 8439)
 Olten: Fritz Flückiger (Tel. 108)
 Oron-la-Ville: P. Boudry (Tel. 30)
 Ostermündigen: A. Ris-Egger (Tel. Bern-Zähringer 10.61)
 Payerne: Pahud Frères
 Porrentruy (Pruntrut): J. von Gunten & Cie. (Tel. 221)
 Ragaz: Johann Mullis & Söhne (Tel. 133)
 Rapperswil: Otto Altenburger-Oswald (Tel. 75)
 Renens: Ch. Wittwer (Tel. 01260)
 Riddes: Ernest Lambiel
 Rolle: Louis Gozel (Tel. 87)
 Romanshorn: Robert Weber
 Romont: Joseph Chammartin
 Rorschach P. V. & G. V.: E. Krönert (Tel. 117)
 Rorschach-Express: H. Guhl, Dienstmann
 Ruswil: Automobilgesellschaft Rottal A.-G., Ruswil (Tel. Ruswil 50)
 Rütli (Zch.): J. Jäggi-Honegger (Tel. 80)
 St-Imier: Albert Ruch (Tel. 120)
 St-Maurice: Marius Voftray (Tel. 32)
 St. Fiden: J. Ruckstuhl & Cie., St. Gallen (Tel. 946)

St. Gallen: Guyer & Cie. (Tel. 53)
 Schaffhausen: Robert Tanner's Erben (Tel. 755)
 Schlieren: J. Bucher (Tel. 9)
 Schwanden: Jost Kundert-Hefli (Tel. 118)
 Serrières: Lambert & Cie., Neuchâtel (Tel. Neuch. 60)
 Sierre (Siders): Louis Grobet (Tel. 141)
 Slon (Sitten): Dumas & Cie. (Tel. 90)
 Solothurn: Sesa (Tel. 135)
 Steckborn: Benedikt Kaulich
 Stein a. Rh.: F. Gafner-Brüttsch (Tel. 31)
 Sursee: Automobilgesellschaft Rottal A.-G., Ruswil (Tel. Ruswil 50)
 Thun: H. Lanz & Hunsiker (Tel. 301)
 Uster: Fritz Biffel (Tel. 67)
 Uznach: A. Hager (Tel. 1)
 Uzwil P. V. & G. V.: J. Heuberger
 Uzwil Express: Mart. Tanner (Tel. 197)
 Vallorbe: Rob. Matthey (Tel. 66)
 Les Verrières-Suisse: Georges Amstutz
 Vevey: L. Vallotton & Cie. (Tel. 358)
 Visp (Vilège): Alphons Studer
 Wädenswil: Gebr. Baumann
 Wald (Zch.): Hans Köchling's Erben (Tel. 27)
 Wallisellen: G. Meier-Meier (Tel. 75)
 Wattwil: J. Holenstein-Giger (Tel. 53)
 Weinfelden: E. Keller-Gubler (Tel. 176)
 Wil (St. G.): Jakob Wild (Tel. 101)
 Winterthur: Max Böschenstein (Tel. 831)
 Wohlen: Gebr. Koch (Tel. 48)
 Wolhusen: Automobilgesellschaft Rottal A.-G., Ruswil (Tel. Ruswil 50)
 Yverdon: Girardet Frères (Tel. 412)
 Zofingen: Johann Gloor
 Zug: Joh. Bucher (Tel. 48)
 Zürich Hbf.: A. Welti-Furrer A.-G. (Tel. Selnau 76.15)
 Zürich-Enge Express: A. Welti-Furrer A.-G. (Tel. Seln. 76.15)
 Zürich-Letten: Fritz Heggli (Tel. Hottingen 2505)
 Zürich-Tiefenbrunnen: A. Welti-Furrer A.-G. (Tel. Seln. 76.15)
 Zürich-Wollishofen: Ernst Fluck (Tel. Uto 4140)

UNION GENÈVE

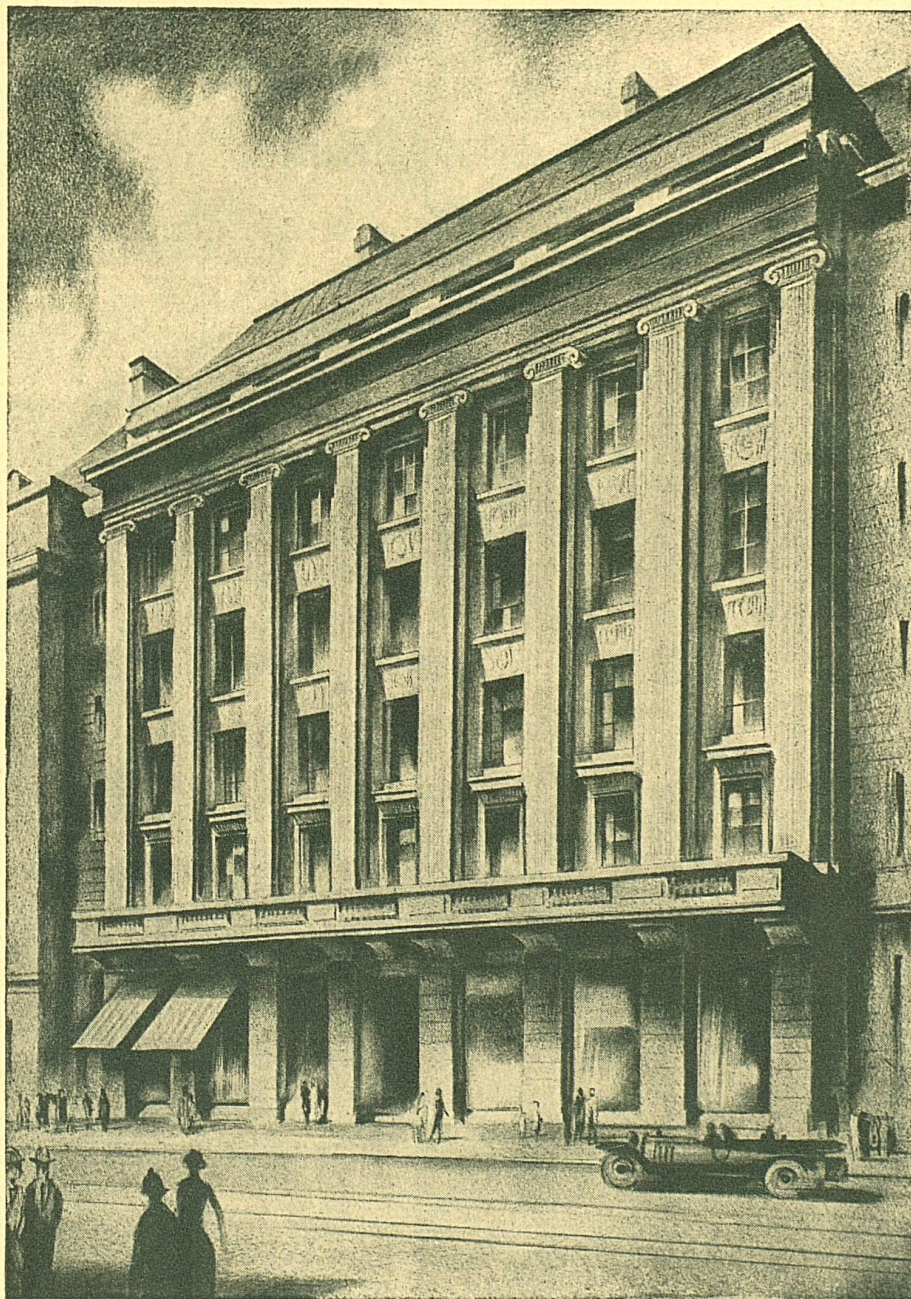

ASSURANCES - VERSICHERUNGEN

VIE — ACCIDENTS — INCENDIE — LEBEN — UNFALL — FEUER