Zeitschrift: SBB Revue = Revue CFF = Swiss federal railways

Herausgeber: Schweizerische Bundesbahnen

Band: 4 (1930)

Heft: 6

Rubrik: [Impressum]

Nutzungsbedingungen

Die ETH-Bibliothek ist die Anbieterin der digitalisierten Zeitschriften auf E-Periodica. Sie besitzt keine Urheberrechte an den Zeitschriften und ist nicht verantwortlich für deren Inhalte. Die Rechte liegen in der Regel bei den Herausgebern beziehungsweise den externen Rechteinhabern. Das Veröffentlichen von Bildern in Print- und Online-Publikationen sowie auf Social Media-Kanälen oder Webseiten ist nur mit vorheriger Genehmigung der Rechteinhaber erlaubt. Mehr erfahren

Conditions d'utilisation

L'ETH Library est le fournisseur des revues numérisées. Elle ne détient aucun droit d'auteur sur les revues et n'est pas responsable de leur contenu. En règle générale, les droits sont détenus par les éditeurs ou les détenteurs de droits externes. La reproduction d'images dans des publications imprimées ou en ligne ainsi que sur des canaux de médias sociaux ou des sites web n'est autorisée qu'avec l'accord préalable des détenteurs des droits. En savoir plus

Terms of use

The ETH Library is the provider of the digitised journals. It does not own any copyrights to the journals and is not responsible for their content. The rights usually lie with the publishers or the external rights holders. Publishing images in print and online publications, as well as on social media channels or websites, is only permitted with the prior consent of the rights holders. Find out more

Download PDF: 17.07.2025

ETH-Bibliothek Zürich, E-Periodica, https://www.e-periodica.ch

№ 6 * 4. Jahrgang
Bern, 15. Juni 1930

Swiss Federal Railways

№ 6 * 4me année
Berne, 15 juin 1930

SBB Revue CFF

Herausgegeben von der Generaldirektion der Schweizer. Bundesbahnen / *Schriftleitung:* Generalsekretariat in Bern
Inseratenannahme, Druck und Expedition: Büchler & Co., Bern

Publiée par la Direction générale des chemins de fer fédéraux. *Rédaction:* Secrétariat général à Berne / *Annonces, Impression et Expédition:* Büchler & Cie, Marienstr. 8, Berne

Erscheint einmal im Monat / Paraît une fois par mois. Abonnement: 1 Jahr Fr. 10.- / 1 année fr. 10.-. 1 № fr. 1.-. Postcheck / Chèques postaux III 5688

Zwöu Sache git's uf üüser Wält,
Wo nümm enanger glyche,
Lue d'Trachte — 's Blüemli duss im Fäld,
Wie die vonanger wyche.
Lueg ummen, ane, dört und do,
Muesch säge: 's isch bigoscht eso.

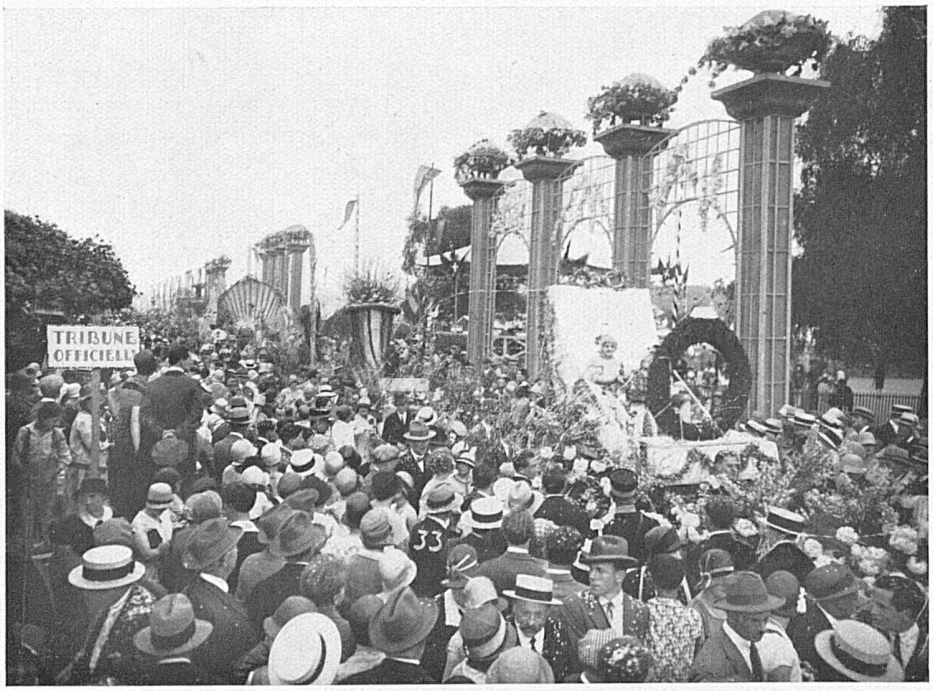

DAS BLUMENFEST IN GENF

am 21. und 22. Juni 1930

Etwas vom Schönsten, das uns das diesjährige Genfer Blumenfest bieten wird, ist der Gedanke, das Fest um 100 Jahre zurückzuverlegen und es zu einem Blumen- und Trachtenfest zu gestalten. Den Bemühungen von kantonalen und landschaftlichen Trachtenvereinigungen ist es zu verdanken, dass die Tracht wieder zu Ehren gekommen ist, denn leider musste man feststellen, dass im Laufe der Jahre bei uns fast alle charakteristischen Merkmale und Gebräuche verschwunden sind — mussten sie doch den modernen Anschauungen unserer Zeit weichen.
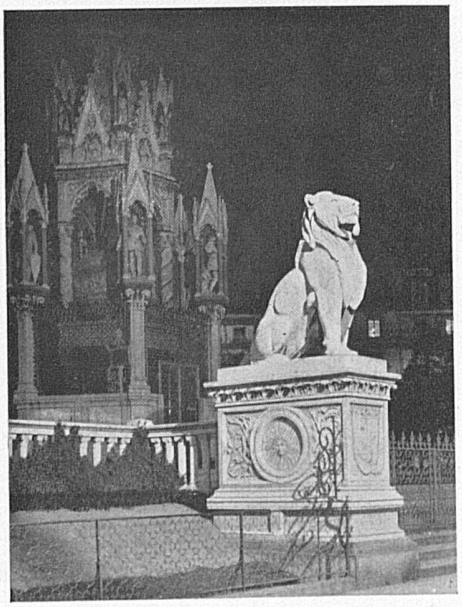
Um so mehr ist die Bestrebung der Genfer zu begrüssen: Rückkehr ins 19. Jahrhundert zum Alten und Schönen. Dass diese Zeit schön war, das zeigen uns die prächtigen Sammlungen in unsern Museen. Als der pracht- und farbenfrohe Hof Frankreichs seine Strahlen weit in andere