Zeitschrift: SBB Revue = Revue CFF = Swiss federal railways
Herausgeber: Schweizerische Bundesbahnen
Band: 4 (1930)
Heft: 9

Werbung

Nutzungsbedingungen
Die ETH-Bibliothek ist die Anbieterin der digitalisierten Zeitschriften auf E-Periodica. Sie besitzt keine Urheberrechte an den Zeitschriften und ist nicht verantwortlich für deren Inhalte. Die Rechte liegen in der Regel bei den Herausgebern beziehungsweise den externen Rechteinhabern. Das Veröffentlichen von Bildern in Print- und Online-Publikationen sowie auf Social Media-Kanälen oder Webseiten ist nur mit vorheriger Genehmigung der Rechteinhaber erlaubt. Mehr erfahren

Conditions d'utilisation
L'ETH Library est le fournisseur des revues numérisées. Elle ne détient aucun droit d'auteur sur les revues et n'est pas responsable de leur contenu. En règle générale, les droits sont détenus par les éditeurs ou les détenteurs de droits externes. La reproduction d'images dans des publications imprimées ou en ligne ainsi que sur des canaux de médias sociaux ou des sites web n'est autorisée qu'avec l'accord préalable des détenteurs des droits. En savoir plus

Terms of use
The ETH Library is the provider of the digitised journals. It does not own any copyrights to the journals and is not responsible for their content. The rights usually lie with the publishers or the external rights holders. Publishing images in print and online publications, as well as on social media channels or websites, is only permitted with the prior consent of the rights holders. Find out more

Download PDF: 20.07.2025

ETH-Bibliothek Zürich, E-Periodica, https://www.e-periodica.ch

MÖBELTRANSPORTE - LAGERUNGEN

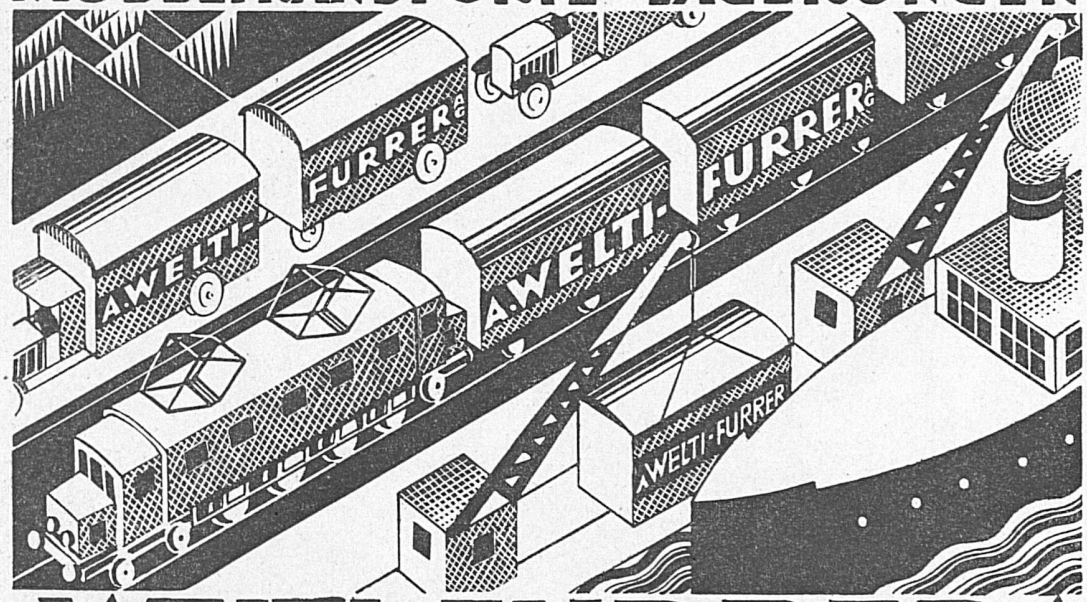

A. WELTI-FURRER AG

ZÜRICH, BÄRENG. 29/TELEFON S 7615

ALDREY

DAS NEUE
LEITERMATERIAL FÜR
KRAFTÜBERTRAGUNGSLEITUNGEN

VERLANGEN SIE PROSPEKTE UND
KOSTENBERECHNUNGEN DURCH DIE

SCHWEIZERISCHEN METALLWERKE
SELVE & Co., THUN

Es ist nicht zum aushalten!

Bei dem Geklapper im Büro kann man keinen Gedanken sammeln, man kann nicht in Ruhe diktieren und schreiben, es werden Fehler gemacht, man kommt nicht vorwärts mit der Arbeit. Unbegreiflich, dass sich der Chef solange damit abgefunden hat. Er hat doch schliesslich den Schaden davon. Weiss er nicht, dass es die Remington Noiseless gibt, die völlig unhörbar schreibt?

Wann werden wir im Büro Remington Noiseless haben?

Die Remington Noiseless ist eine Standard-Maschine von höchster Leistungsfähigkeit, mit viereihiger Tastatur, mit allen Vervollkommnungen ausgestattet und grosser Durchschlagskraft. + Nur eins unterscheidet sie von einer gewöhnl. Standard-Maschine:

Sie schreibt völlig unhörbar!

ANTON WALTISBÜHL & Co., ZÜRICH
BAHNHOFSTRASSE 46 + TELEPHON 36 740

Wenn Sie als Chef das Wohl Ihrer Angestellten im Auge haben und deren Leistungen erhöhen wollen . . .

Wenn Sie als Bürochef oder Korrespondent in einem Büro mit klappernden Schreibmaschinen zu arbeiten, zu diktieren und zu telephonieren genötigt sind . . .

Wenn Sie als Stenotypistin Ihre Nerven erhalten und eine lautlos, dabei wohltuend weich schreibende Maschine möchten . . .

dann verlangen Sie gratis unsere wertvolle, aufklärende Broschüre. Trennen Sie den untenstehenden Coupon aus und senden Sie ihn uns als Drucksache mit 5 Rp. frankiert zu. Es verpflichtet Sie zu nichts.

5 RAPPEN ALS DRUCKSACHE FRANKIEREN

HIER AUSSCHNEIDEN UND MIT

Firma Anton Waltisbühl & Co., Zürich
Bahnhofstraße 46

Senden Sie mir unverbindlich die aufklärende Gratisbroschüre über die Remington Noiseless

Ort und Adresse: _____

Name (gefl. deutlich schreiben) _____

Bague bleue
le fin et le seul véritable
Brissago

Blauband
die allein ächte, feine
Brissago

WINTER IN ÄGYPTEN
DEM LANDE DER
SONNE UND WUNDER!

HIVER EN EGYPTE
AU PAYS DU
SOLEIL ET DES MERVEILLES!

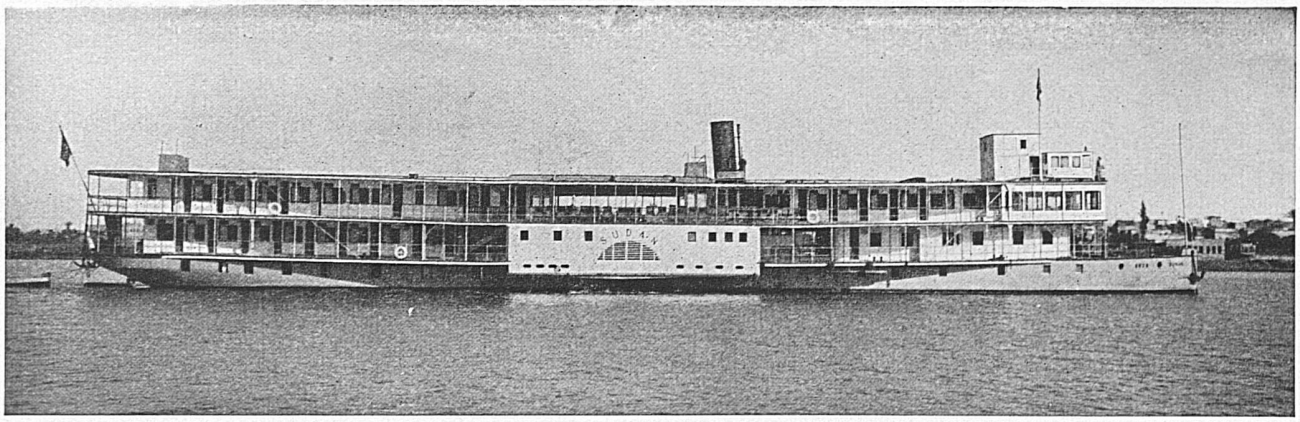

REISE AUF DEM NIL
VON CAIRO NACH ASSUAN UND WADI HALFA
MIT COOK'S TOURISTEN DAMPFERN

VERLANGEN SIE ILLUSTRIERTE PROSPEKTE
VON

VOYAGE SUR LE NIL
DU CAIRE A ASSOUAN ET WADI HALFA
PAR BATEAUX TOURISTES COOK

DEMANDEZ PROGRAMMES ILLUSTRÉS
A

THOS. COOK & SON

IN VERBINDUNG MIT
EN ASSOCIATION AVEC LA

Cie DES WAGONS-LITS

BASEL - BERN - GENÈVE - INTERLAKEN - LAUSANNE - LUGANO - LUZERN - MONTREUX - ST. MORITZ - ZÜRICH

GENF 1896: GOLDENE MEDAILLE
ZÜRICH 1894: GOLDENE MEDAILLE UND EHRENDIPLOM

ZURICH 1894: MÉDAILLE D'OR ET DIPLOME D'HONNEUR
GENÈVE 1896: MÉDAILLE D'OR

J. H. DIEBOLD & Cie

Nachfolger von J. Diebold Söhne — Successeurs de J. Diebold Fils
Gegründet 1845 — Maison fondée en 1845

CIVIL- UND MILITÄRSCHNEIDER
TAILLEURS CIVILS ET MILITAIRES

Bahnhofstraße 82, Avenue de la Gare
ZURICH

Spezialrayon:
Reiseartikel und feine Lederwaren
Auto- und Reisedecken

Rayon spécial d'articles de voyage
et maroquinerie fine - Couvertures
de voyage et d'auto

ECKER
OPTIKER / LUZERN
KAPELLPLATZ U. SCHWEIZERHOFQUAI / TELEPH. 291

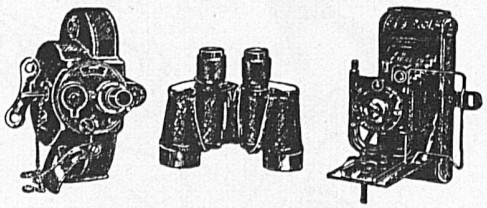

Prismen-Feldstecher
Zeiss, Kern usw. von Fr. 135.— an
Elsix: 6×28 : Fr. 80.—; Elact: 8×28 : Fr. 90.—

Photo-Apparate
Zeiss-Ikon, Kodaks von Fr. 10.50 an
Reichhaltigstes Lager

Kino-Apparate
Pathé-Baby, Zeiss-Ikon, Agfa, Bolex, Ciné-Kodaks
Bell & Howell Filmo

DIE NEUESTEN MODELLE

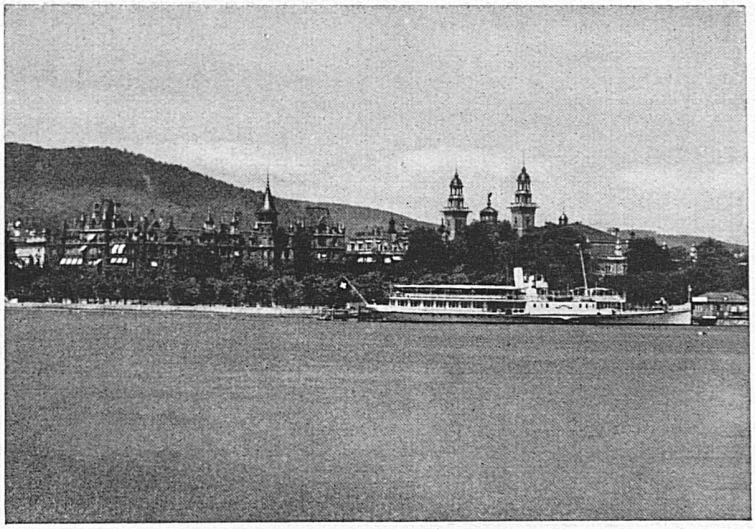

Zürich, Alpenquai mit Uetliberg

ZÜRICH

die Großstadt der Schweiz

und der

ZÜRICHSEE

der lieblichste der Schweizerseen

dürfen bei keiner Schweizerreise fehlen

Ecole Nouvelle LA CHATAIGNERAIE, Coppet près Genève

LAND-ERZIEHUNGSHEIM PROGRESSIVE SCHOOL

Enseignement primaire et secondaire. Sections classique, technique et commerciale. Français et langues modernes. Laboratoires. Travaux manuels. Sports — Education individuelle. Prep. English and American Exams, incl. College Entrance — E. SCHWARTZ-BUYS, Dir.

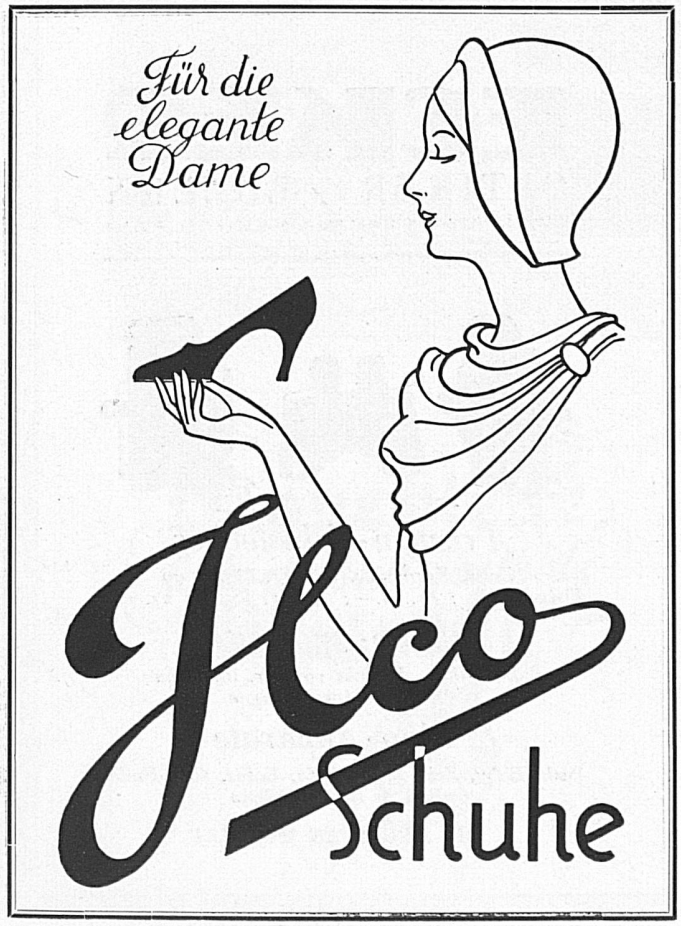

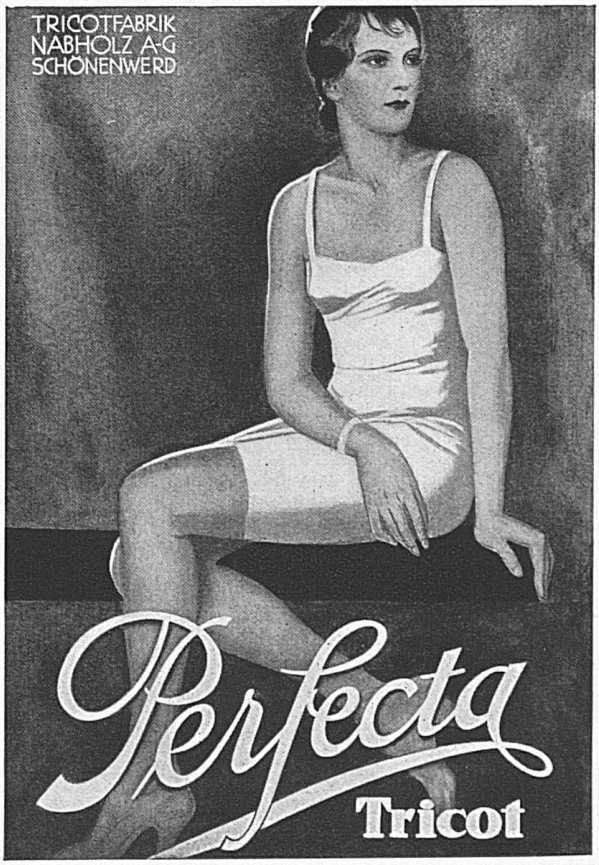

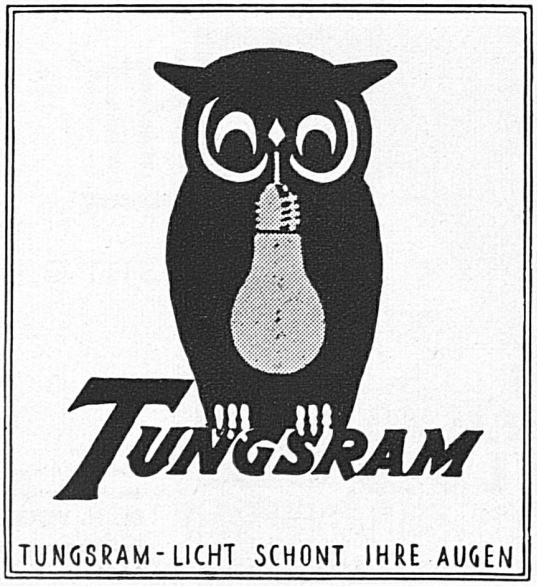

DIE TUNGSRAM-
INNENMATTIERTE LAMPE:
Die neue lichttechnische Errungenschaft
Lieferanten der S B B

HAMBURG-AMERIKA LINIE

nach allen Häfen der Welt

Seereisen
Landreisen
Luftreisen

Kostenlose Auskunft durch die Generalagentur
für die Schweiz:
AKTIENGESELLSCHAFT
H. ATTENBERGER, ZÜRICH
HAPAG-REISEBUREAU
Bahnhofstrasse 90
u. dessen Vertreter an grössern Orten der Schweiz

LES MEILLEURES COMMUNICATIONS

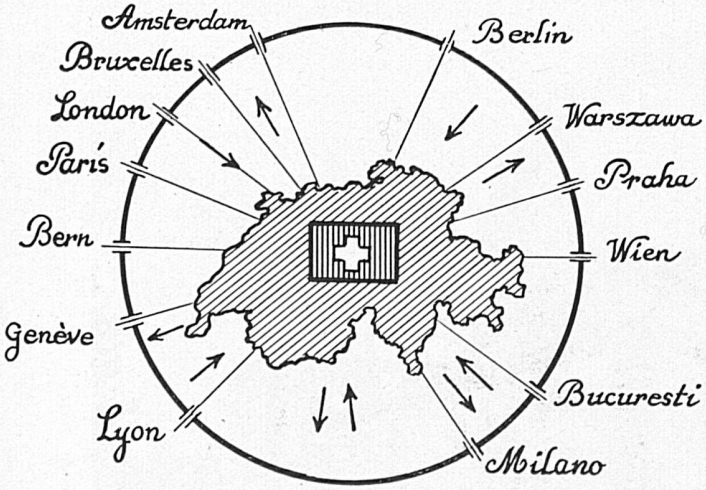

PAR LES SERVICES
DE LA
Cie INTERNATIONALE
DES
WAGONS-LITS

S'ADRESSER AUX AGENCES „WAGONS-LITS COOK"
ORGANISATION MONDIALE DE VOYAGES

GLÜHLAMPENWERKE AARAU A. G.
AARAU

AARAU

Verwenden Sie
die bestbewährte

Lampe
„AARAU"

SCHWEIZER FABRIKAT

TANNOFLUID
TANNO-
FLUID
FICHTENNADEL-BAD
BAINS DE CONIFERES – PINE NEEDLE BATH

Prospekte
bereitwilligst durch
den Fabrikanten
Dr. H. VOGLER
Pelikanweg 10
BASEL

EIN TANNOFLUID

FICHTENNADEL-BAD
NACH DER REISE
ERFRISCHT SOFORT

NICHT VERGESSEN IM REISEKOFFER MITZUNEHMEN!

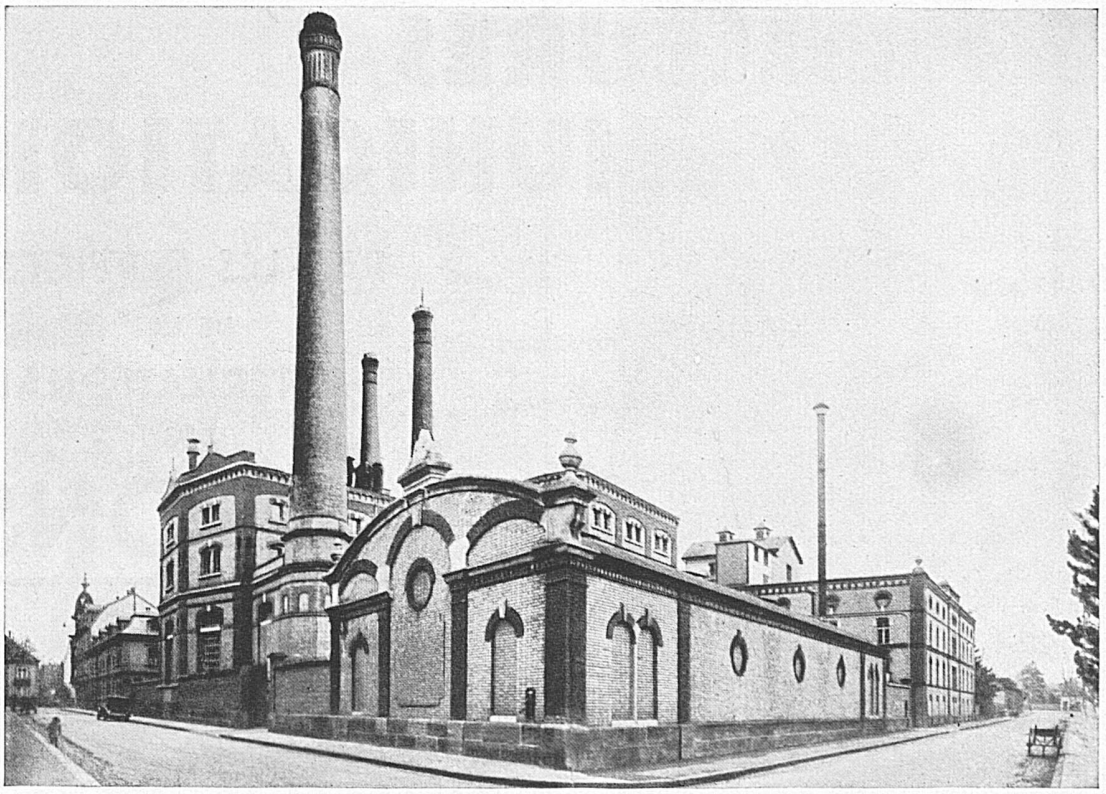

Die Braustätte der beliebten Basler Warteckbiere

THERMINDEX

LE THERMOMÈTRE MÉTALLIQUE
A CADRAN

(BREVETÉ)

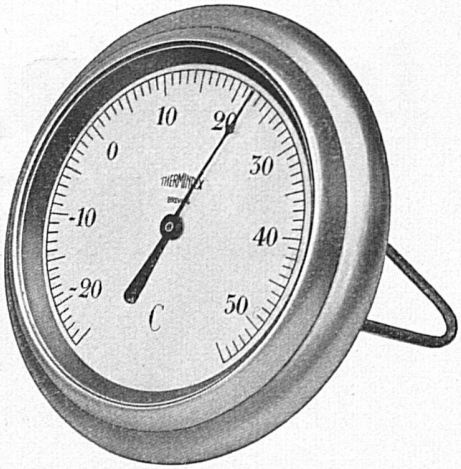

Le modèle à chevalet
pour bureau

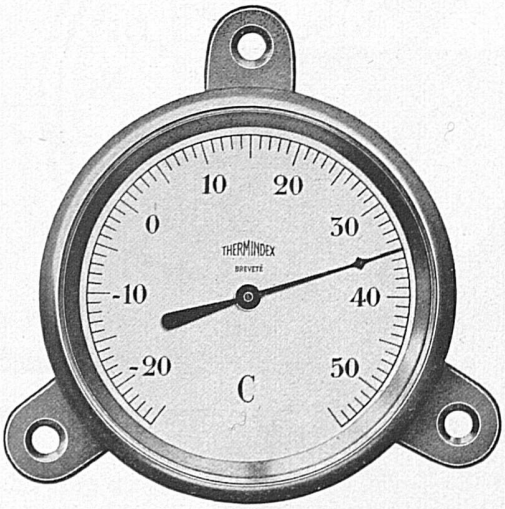

Le modèle adopté par l'administration
des Chemins de Fer Fédéraux,
chemins de fer des Grisons, Oberland
Bernois, Bex-Villars, etc.

Nombreux modèles pour:
chemins de fer, cliniques,
appartements, bureaux, écoles,
locaux industriels, chauffages
centraux, frigorifiques, etc.

Sensibilité

Précision

Solidité

Dans les bonnes pharmacies,
chez les installateurs, etc.

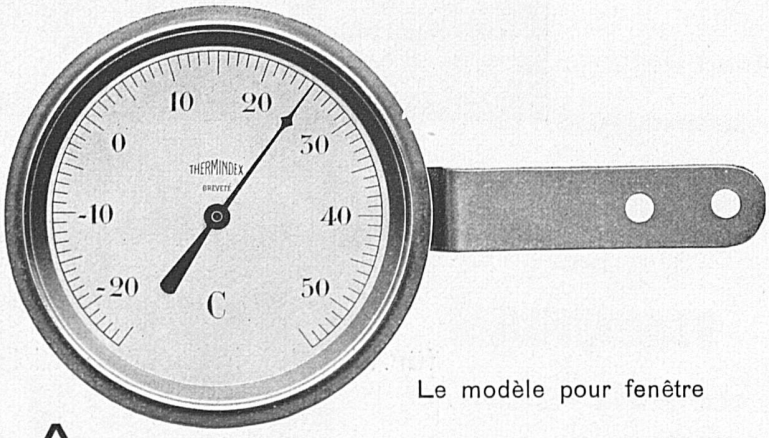

Le modèle pour fenêtre

THERMEX S. A.
GENÈVE

BASLER HANDELSBANK

GENF **BASEL** ZÜRICH

GEGRÜNDET 1863

AKTIENKAPITAL & RESERVEN
Fr. 133,500,000.—

Besorgung sämtlicher Bankgeschäfte

zu günstigsten Bedingungen

für Handel, Industrie und Private

Succès Retentissant par „Cortébert"

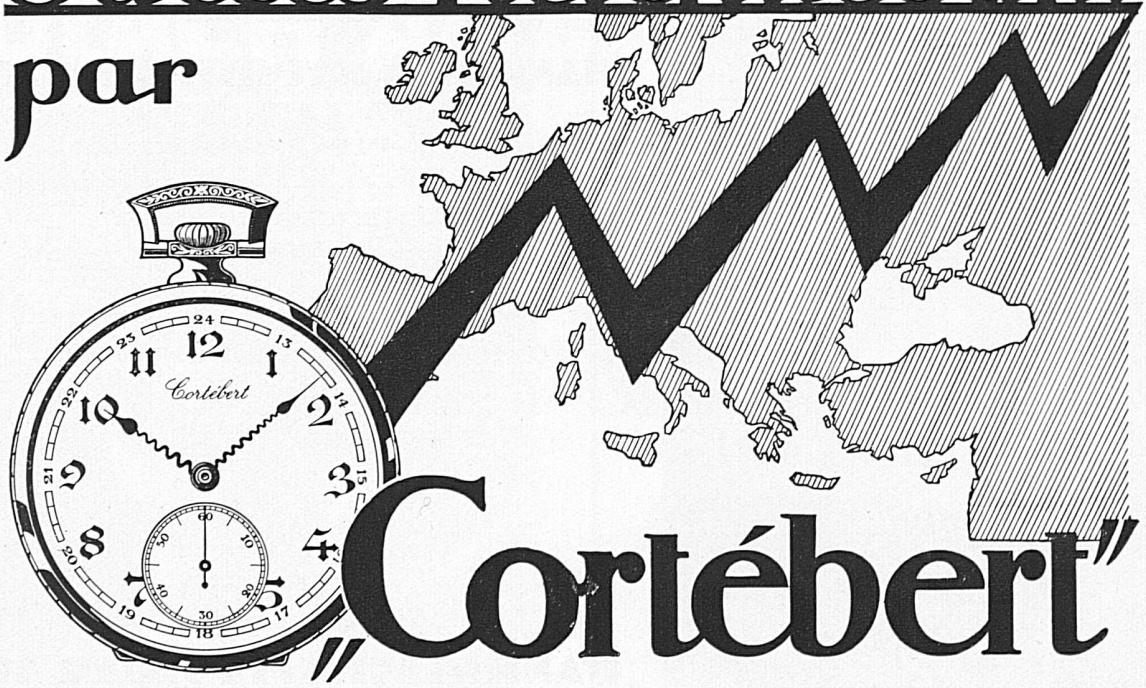

Schweizerische Lokomotiv- und Maschinenfabrik
WINTERTHUR

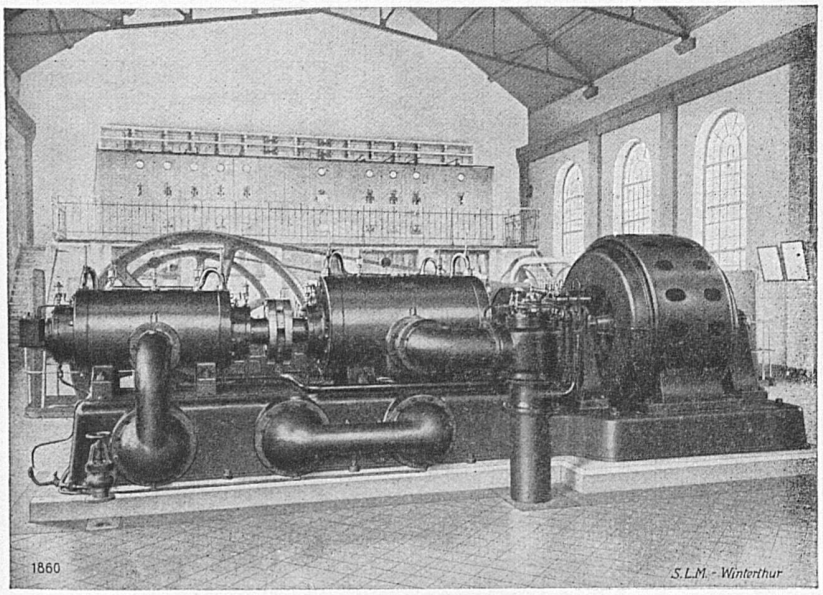

„S. L. M.-Winterthur" Rotations-Kompressor Typ K 400/230
Leistung 4000 m³ p. Stunde, Druck 6 atü.

Ortsfeste und fahrbare
„S. L. M.-Winterthur"
Rotations-Kompressoren
und
Vakuumpumpen
für Drücke bis 16 atü.
und Vakua bis 99,5 %

AKTIENGESELLSCHAFT

LEU & Co / ZÜRICH

GEGRÜNDET 1755

HANDELS- & HYPOTHEKENBANK

DEPOSITENKASSEN

HEIMPLATZ ——— LEONHARDSPLATZ
INDUSTRIEQUARTIER

FILIALE STÄFA

DEPOSITENKASSE RICHTERSWIL

Hauptsitz: Bahnhofstrasse 32

Wir besorgen
zu günstigsten Bedingungen

BANKGESCHÄFTE JEDER ART

Die bevorzugten Mineralwasser der

Brunnenverwaltung Eptingen

STE-CROIX

LA MARQUE SUISSE PRÉFÉRÉE

RÉPUTATION MONDIALE

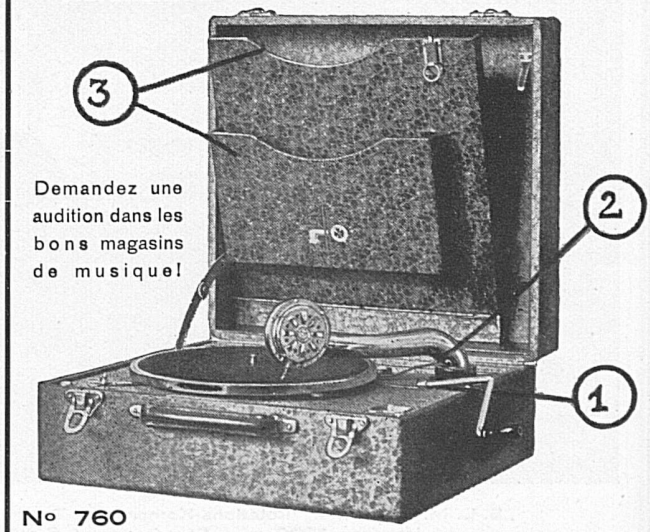

Demandez une audition dans les bons magasins de musique!

N° 760

Avantages

1. Remontage incliné
2. Arrêt automatique
3. Nouveau coffret pour disques de 25 cm et 30 cm

GLASHÜTTE BÜLACH AG

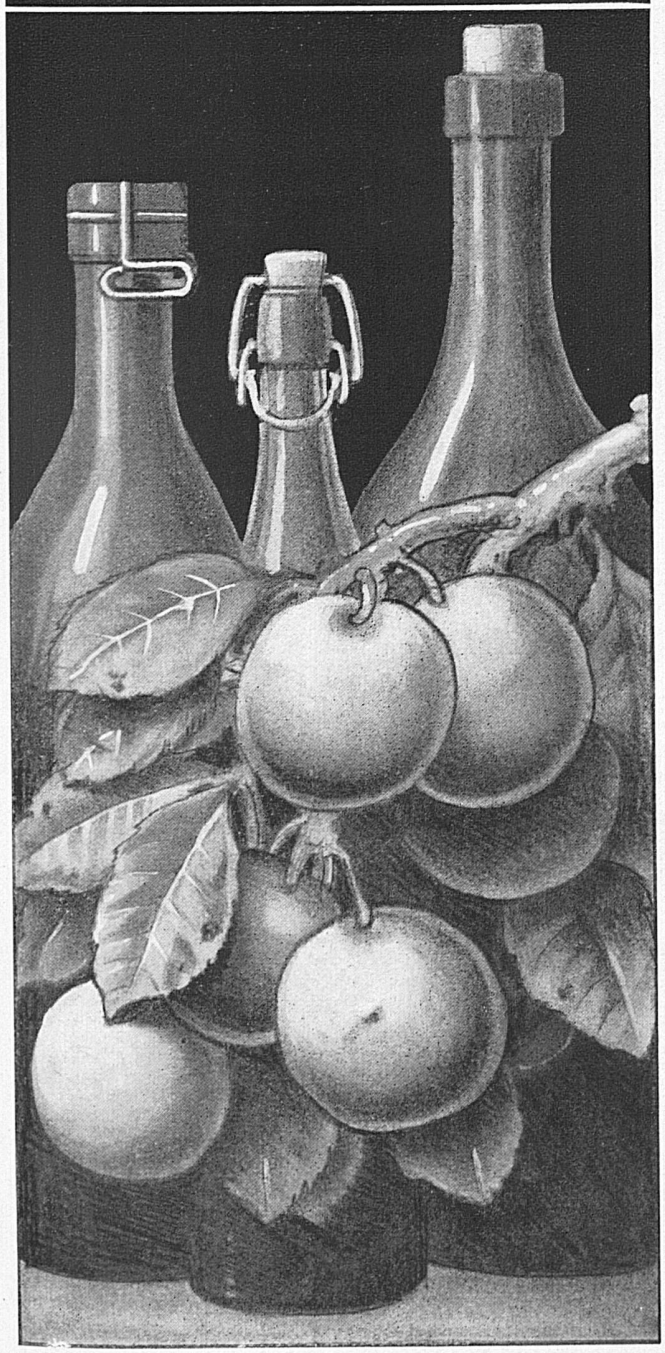

GLAS-BALLONS

UND GLASFLASCHEN ALLER ART FÜR SÄFTE, SÜSSMOST UND FRÜCHTE-KONSERVIERUNG

PREISLISTE UND GEBRAUCHSANWEISUNG GRATIS

LUXRAM

Standard

innenmattiert

BANQUE CANTONALE DU VALAIS SION

CAPITAL ET RÉSERVES: Fr. 8,530,000

Garantie illimitée de l'Etat du Valais

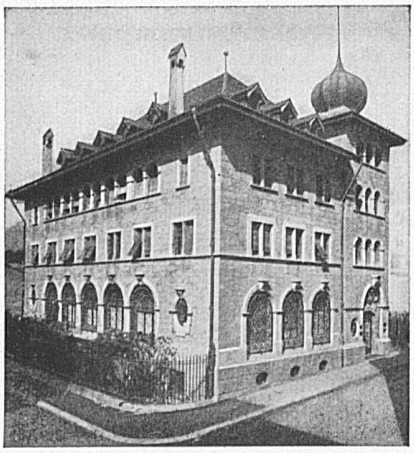

Emet des titres à 3 et 5 ans au taux de 4 %

Traite toutes opérations de banque

Schweizerische Kreditanstalt

Crédit Suisse **Zürich** Credito Svizzero

Basel, Bern, Frauenfeld, Genf, Glarus, Kreuzlingen,
Lausanne, Lugano, Luzern, Neuenburg, St. Gallen

Agenturen in Oerlikon, Weinfelden

Aktienkapital und Reserven
Capital et Réserves: Fr. 200,000,000

BESORGUNG SÄMTLICHER BANKGESCHÄFTE
TOUTES OPÉRATIONS DE BANQUE