Zeitschrift: SBB Revue = Revue CFF = Swiss federal railways
Herausgeber: Schweizerische Bundesbahnen
Band: 4 (1930)
Heft: 1

Werbung

Nutzungsbedingungen
Die ETH-Bibliothek ist die Anbieterin der digitalisierten Zeitschriften auf E-Periodica. Sie besitzt keine Urheberrechte an den Zeitschriften und ist nicht verantwortlich für deren Inhalte. Die Rechte liegen in der Regel bei den Herausgebern beziehungsweise den externen Rechteinhabern. Das Veröffentlichen von Bildern in Print- und Online-Publikationen sowie auf Social Media-Kanälen oder Webseiten ist nur mit vorheriger Genehmigung der Rechteinhaber erlaubt. Mehr erfahren

Conditions d'utilisation
L'ETH Library est le fournisseur des revues numérisées. Elle ne détient aucun droit d'auteur sur les revues et n'est pas responsable de leur contenu. En règle générale, les droits sont détenus par les éditeurs ou les détenteurs de droits externes. La reproduction d'images dans des publications imprimées ou en ligne ainsi que sur des canaux de médias sociaux ou des sites web n'est autorisée qu'avec l'accord préalable des détenteurs des droits. En savoir plus

Terms of use
The ETH Library is the provider of the digitised journals. It does not own any copyrights to the journals and is not responsible for their content. The rights usually lie with the publishers or the external rights holders. Publishing images in print and online publications, as well as on social media channels or websites, is only permitted with the prior consent of the rights holders. Find out more

Download PDF: 17.07.2025

ETH-Bibliothek Zürich, E-Periodica, https://www.e-periodica.ch

Von der SCHWEIZ nach

Deutschland, Holland, England u. Skandinavien

reisen Sie am besten und bequemsten in den Schlafwagen der

MITROPA

Verlangen Sie in den Reisebureaus Plätze für die Schlafwagen der
MITROPA
Sämtliche grössern Reisebureaus in der Schweiz sind Vertretungen der
MITROPA
und geben gerne Auskünfte

If you travel from SWITZERLAND to

Germany, England, Scandinavia or Holland

you will find the most comfort in the Sleeping Cars of the

MITROPA

Book your Sleeping Car trough an Agency of the
MITROPA
All the principal Tourist Offices in Switzerland are the Agents of the
MITROPA
and they give you free of charge all the necessary information

RIGI

AM VIERWALDSTÄTTER-SEE
ZENTRALSCHWEIZ
BERÜHMTESTER AUSSICHTS-
UND SPAZIERBERG

Sonnenreichster Winterkurort, 9 Stunden an kürzesten Tagen

Erstklassige Sport- und Unterkunftsverhältnisse, mässige Preise, Auskunft durch Verkehrs- und Reisebureaus

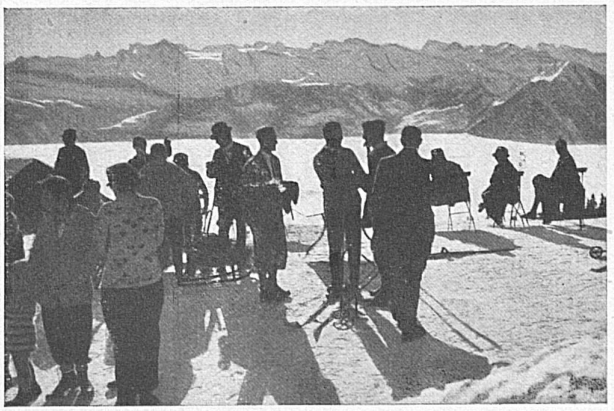

Wintersport auf dem Rigi oberhalb Kaltbad

Zu erreichen von Luzern oder Zürich aus mit der Vitznau- oder Arth-Rigibahn. Neueröffnung des Winterbetriebes der Rigi-Kaltbad-Scheideggbahn