Zeitschrift: SBB Revue = Revue CFF = Swiss federal railways
Herausgeber: Schweizerische Bundesbahnen
Band: 4 (1930)
Heft: 12

Werbung

Nutzungsbedingungen
Die ETH-Bibliothek ist die Anbieterin der digitalisierten Zeitschriften auf E-Periodica. Sie besitzt keine Urheberrechte an den Zeitschriften und ist nicht verantwortlich für deren Inhalte. Die Rechte liegen in der Regel bei den Herausgebern beziehungsweise den externen Rechteinhabern. Das Veröffentlichen von Bildern in Print- und Online-Publikationen sowie auf Social Media-Kanälen oder Webseiten ist nur mit vorheriger Genehmigung der Rechteinhaber erlaubt. Mehr erfahren

Conditions d'utilisation
L'ETH Library est le fournisseur des revues numérisées. Elle ne détient aucun droit d'auteur sur les revues et n'est pas responsable de leur contenu. En règle générale, les droits sont détenus par les éditeurs ou les détenteurs de droits externes. La reproduction d'images dans des publications imprimées ou en ligne ainsi que sur des canaux de médias sociaux ou des sites web n'est autorisée qu'avec l'accord préalable des détenteurs des droits. En savoir plus

Terms of use
The ETH Library is the provider of the digitised journals. It does not own any copyrights to the journals and is not responsible for their content. The rights usually lie with the publishers or the external rights holders. Publishing images in print and online publications, as well as on social media channels or websites, is only permitted with the prior consent of the rights holders. Find out more

Download PDF: 16.07.2025

ETH-Bibliothek Zürich, E-Periodica, https://www.e-periodica.ch

MÖBELTRANSPORTE - LAGERUNGEN

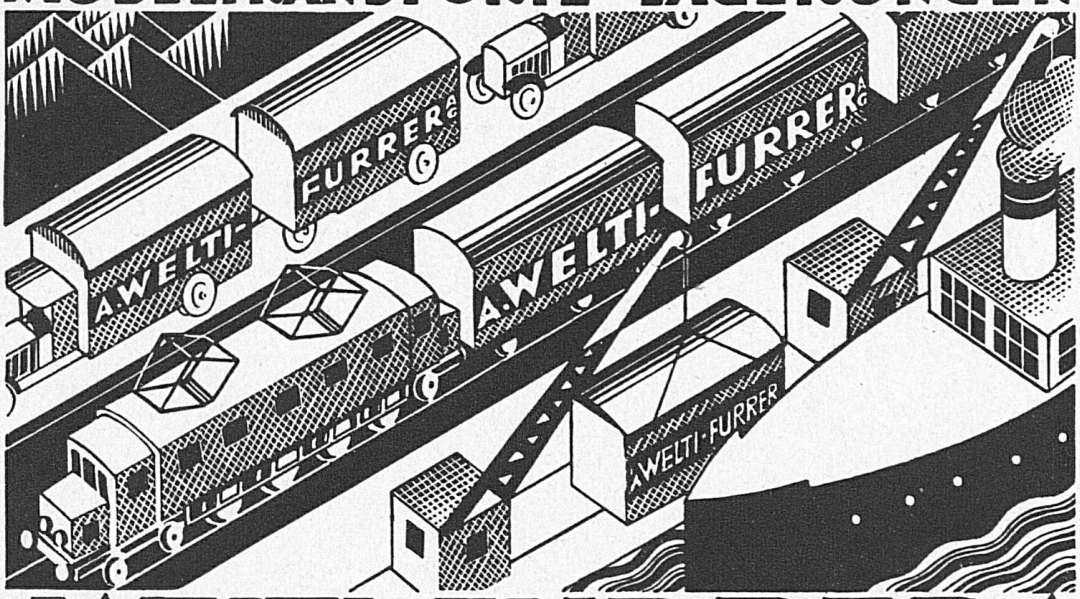

A. WELTI-FURRER AG

ZÜRICH, BÄRENG. 29/TELEFON 37615

ALDREY

DAS NEUE
LEITERMATERIAL FÜR
KRAFTÜBERTRAGUNGSLEITUNGEN

VERLANGEN SIE PROSPEKTE UND
KOSTENBERECHNUNGEN DURCH DIE

SCHWEIZERISCHEN METALLWERKE
SELVE & Co., THUN

DAVOS

1550 bis 1850 m über Meer

SEIN SKIGELÄNDE — Das weltberühmte Parsenngebiet
Internationale Sprungkonkurrenzen
Ski-Rennen

SEINE EISBAHNEN — Die grössten des Kontinents, 30,000 m²
Eishockey, Internationale Konkurrenzen im
Kunstlauf, Paarlauf, Schnellauf, Eisfeste
Schaulaufen. Curling

SEINE BOBBAHN — 3200 m. Zweier- und Vierer-Bobrennen
Goldpokal von Davos

SEINE SCHLITTELBAHN — 3200 m. Schlittelrennen, Wanderpreise

SEINE HOTELS

	Betten	Minimalpreis	Maximalpreis
FLÜELA SPORT- & POSTHOTEL Propr. A. Gredig	130	Fr. 20.—	Fr. 28.—
CENTRAL-SPORTHOTEL Propr. A. Stiffler-Vetsch	100	Fr. 20.—	Fr. 28.—
HOTEL NATIONAL Propr. J. P. Branger	100	Fr. 18.—	Fr. 25.—
KURGARTENHOTEL Propr. A. Becker-Landry	80	Fr. 19.—	Fr. 26.—
SPORTHOTEL RHÄTIA Dir. St. Müller	80	Fr. 18.—	Fr. 28.—
HOTEL BELLAVISTA Propr. W. Stiehle	50	Fr. 12.—	Fr. 19.—
SPORTHOTEL BAHNHOF STATION DAVOS-PLATZ Propr. R. Wyss	40	Fr. 13.—	Fr. 16.—

DAS LAND IN SCHNEE UND SONNE

Gesellschaftssitz Basel — Siège social à Bâle

Schweizerischer Bankverein
Société de Banque Suisse

Società di Banca Svizzera
Swiss Bank Corporation

BASEL - ZÜRICH - St. GALLEN - GENÈVE - LAUSANNE
LA CHAUX-DE-FONDS - NEUCHATEL - SCHAFFHAUSEN
LONDON
BIEL - CHIASSO - HERISAU - LE LOCLE - NYON - AIGLE
BISCHOFSZELL - MORGES - LES PONTS - RORSCHACH

Fondée en 1872 gegründet

Aktienkapital und Reserven Fr. 212,000,000 Capital actions et Réserves

Durchführung sämtl. Bankgeschäfte
Geldwechsel — Kreditbriefe — Reisechecks

Toutes opérations de banque
Change — Lettres de crédit — Chèques de voyages

Every description of banking business transacted
Exchange — Letters of Credit — Travellers Cheques
Swiss Postal Travellers Cheques on sale at all offices in London and Switzerland

MITTELMEER-AMERIKA

REISE- & TRANSPORT A.-G.

ZÜRICH
1 Bahnhofstrasse 1
bei den Bürkli-Anlagen
Hotel Baur au Lac

LAUSANNE
(J. Godet)
36, rue du Petit Chêne

LUGANO
(E. Kaech, G. Fraschina)
Riva V. Vela

LUZERN
(Heinr. Illy)
Löwenstrasse 5

Eisenbahnbillets
Flugdienst
Autotours
Geldwechsel
Gepäck-Spedition und Versicherung
Unentgeltliche Reiseauskünfte

Platz-Belegung durch alle Reisebureaux der Schweiz zu Original-Tarifpreisen

GENERAL-AGENTUR FÜR DIE SCHWEIZ DER

Lloyd Sabaudo
Cosulich Line

Lloyd Triestino
Marittima Italiana

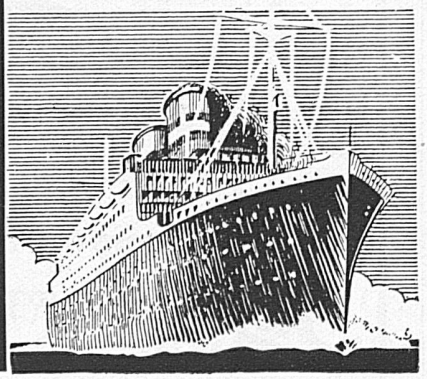

nach
New York
Süd-Amerika
Australien

nach
Stambul
Aegypten
Palästina
Indien - Japan

MITTELMEER-REISEN

Vom schweizer. Bundesrat patentierte Auswanderungs- und Passage-Agentur

GENF 1896: GOLDENE MEDAILLE
ZÜRICH 1894: GOLDENE MEDAILLE UND EHRENDIPLOM

ZURICH 1894: MÉDAILLE D'OR ET DIPLOME D'HONNEUR
GENÈVE 1896: MÉDAILLE D'OR

Ski-Anzüge für Damen und Herren in eleganter Maßarbeit

Jagd- und Sportanzüge für Herren

J. H. DIEBOLD & CIE.
Feine Maßschneiderei
82 Bahnhofstraße — ZÜRICH

WEIHNACHTS-GESCHENK 1930

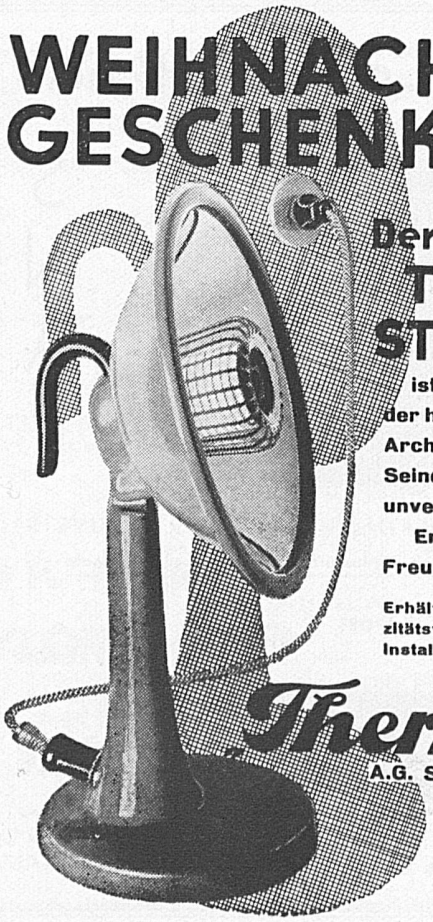

Der neue THERMA STRAHLER

ist in Form u. Farbe der heutigen Innen-Architektur angepaßt. Seine Ausführung ist unvergleichlich.

Er wird auch Ihnen Freude bereiten!

Erhältlich bei allen Elektrizitätswerken und Elektro-Installationsfirmen.

Therma"
A.G. SCHWANDEN GL.

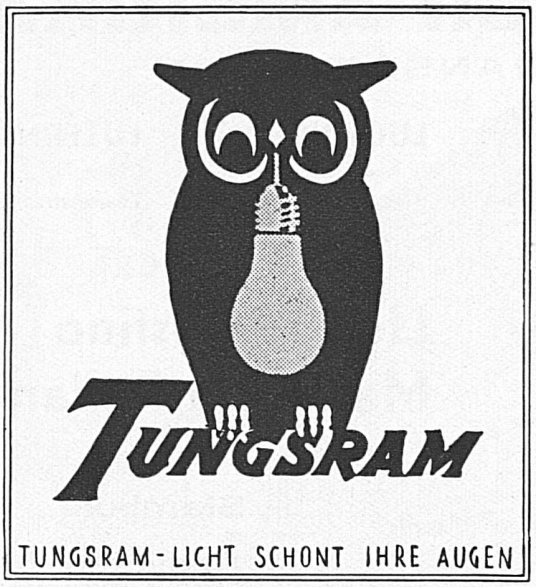

DIE TUNGSRAM-
INNENMATTIERTE LAMPE:

Die neue lichttechnische Errungenschaft

Lieferanten der SBB

SCHNEESCHUHE

sind ein Vertrauensartikel

Verlangen Sie daher bei Ihren Einkäufen die preiswerten und guten

Glco IMPORT MODELLE

Fabrique **Colombia** Genève

SNAP

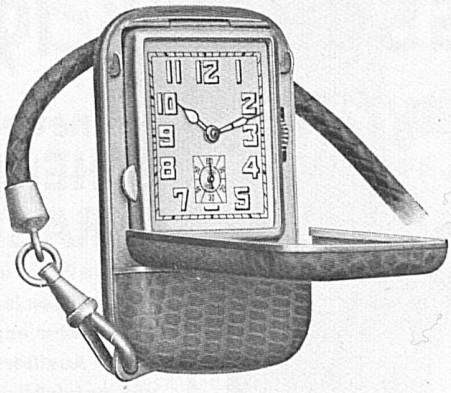

SNAP

UNE SEULE MAIN SUFFIT POUR L'OUVRIR!

Dernière création la plus pratique :: La plus élégante

Trois formats:

POUR LE SPORT

POUR LE SAC

POUR LE SOIR

BABY SNAP

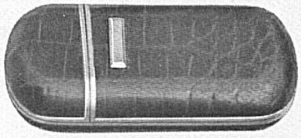

Grandeur naturelle

Se trouve chez tous les bons horlogers

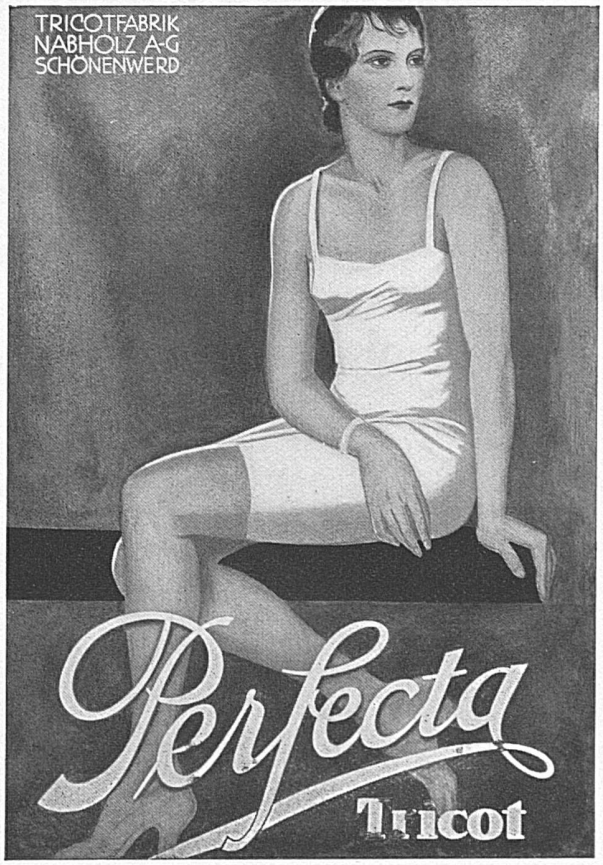

LES MEILLEURES COMMUNICATIONS

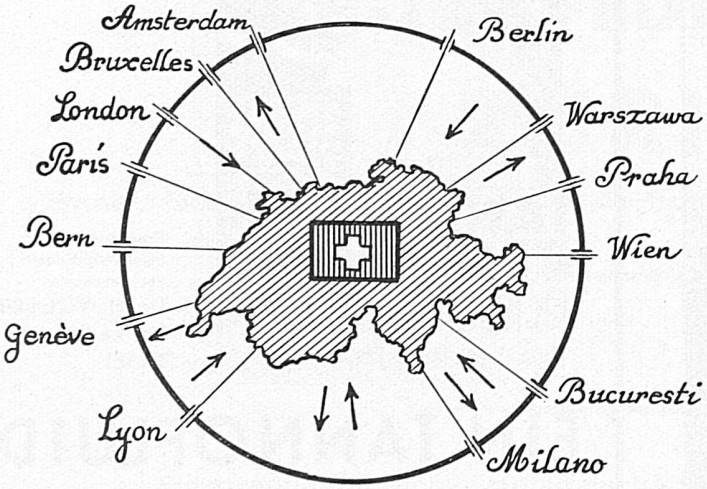

PAR LES SERVICES
DE LA
Cie INTERNATIONALE
DES
WAGONS-LITS

S'ADRESSER AUX AGENCES „WAGONS-LITS COOK"
ORGANISATION MONDIALE DE VOYAGES

Eine besondere Reise
nach
AEGYPTEN
zu ermässigten Preisen

VENEDIG-ALEXANDRIEN-CAIRO, 14-tägige NILFAHRT mit täglichen Landausflügen nach **LUXOR und ASSUAN**
Abreise Schweiz: 8. Januar 1931
Rückkehr Schweiz: 4. Februar 1931

Un voyage spécial
en
ÉGYPTE
à prix réduits

VENISE-ALEXANDRIE-LE CAIRE, CROISIÈRE de 14 jours sur le NIL avec excursions journalières jusqu'à **LOUQSOR ET ASSUAN**
Départ (Suisse): 8 janvier 1931
Retour (Suisse): 4 février 1931

veranstaltet durch | organisé par

THOS. COOK & SON

in Verbindung mit | en association avec

Cie DES WAGONS-LITS

Ausführliche Programme durch deren Bureaux in: | Demandez programme à leurs Bureaux à:

BASEL BERN GENÈVE INTERLAKEN LAUSANNE LUZERN
LUGANO MONTREUX ST. MORITZ ZÜRICH

Schiffsbillette ausgestellt durch: | Billets de passage émis par:

H. REINHARD (THOS. COOK & SON), LUZERN
M. A. BURNOD (Cie DES WAGONS-LITS), BASEL

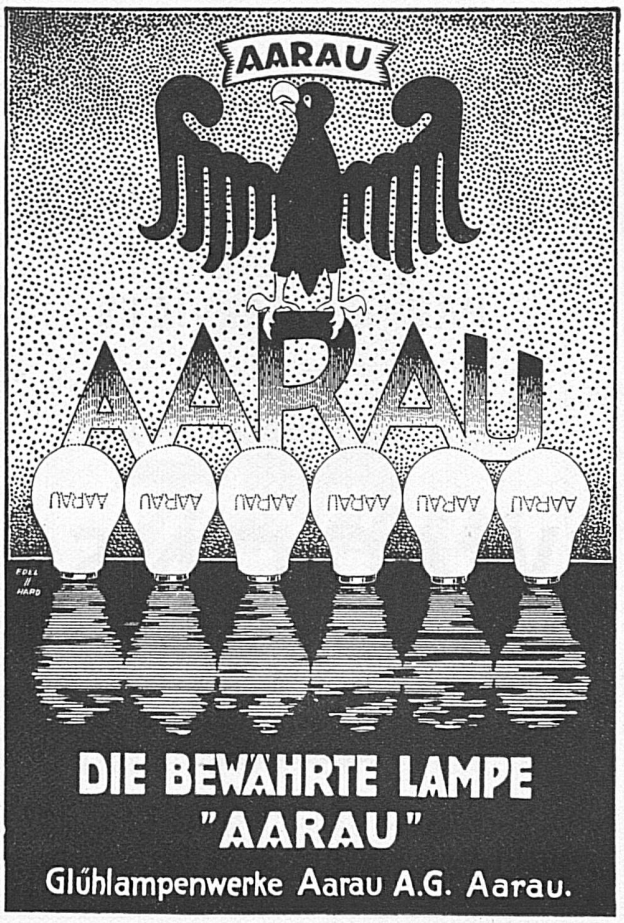

Prospekte
bereitwilligst durch
den Fabrikanten
Dr. H. VOGLER
Pelikanweg 10
BASEL

EIN TANNOFLUID

FICHTENNADEL-BAD
NACH DER REISE
ERFRISCHT SOFORT

NICHT VERGESSEN IM REISEKOFFER MITZUNEHMEN!

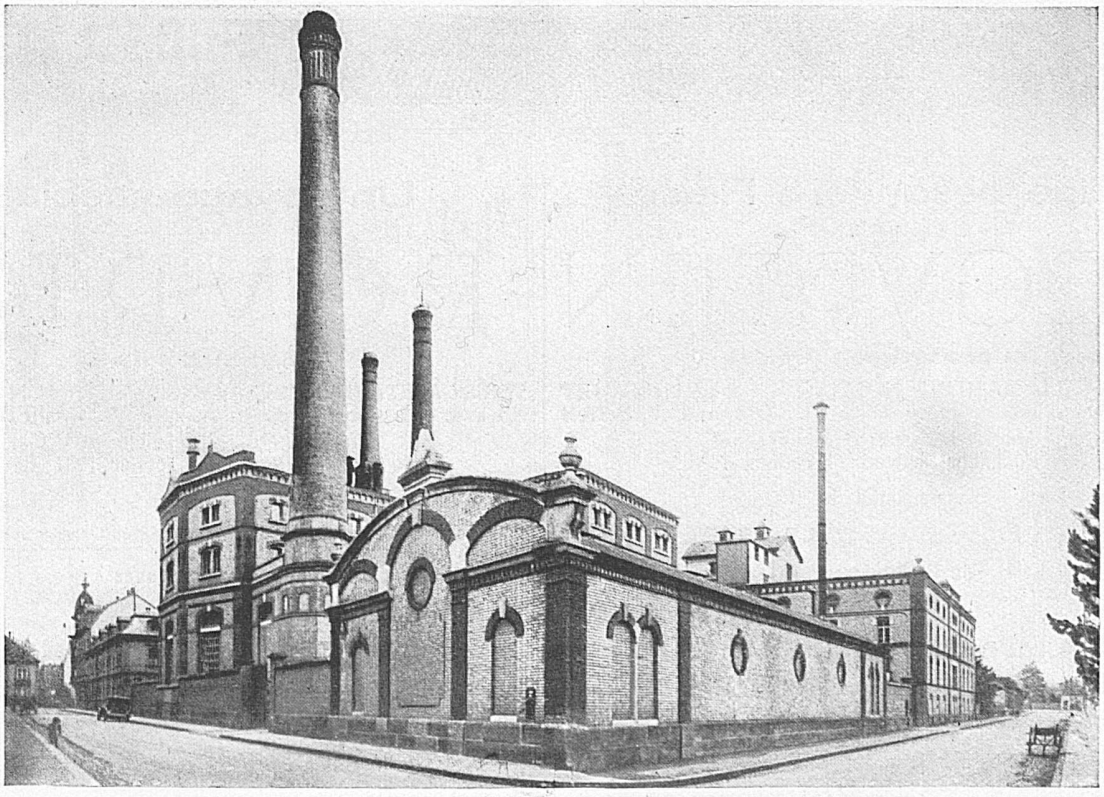

Die Braustätte der beliebten Basler Warteckbiere

EIDGENÖSSISCHE BANK
(AKTIENGESELLSCHAFT)

BANQUE FÉDÉRALE S. A.

ZÜRICH

Basel, Bern, Genève, La Chaux-de-Fonds, Lausanne, St. Gallen, Vevey

Aktienkapital und Reserven
Capital-actions et Réserves Fr. 130,000,000

Besorgung sämtlicher Bankgeschäfte zu vorteilhaften Bedingungen
Traite toutes opérations de Banque à des conditions avantageuses

Toscanelli (Schachteln à 10 Stück 60 Rappen)

Die Freude der Liebhaber eines würzigen Stumpens!

Toscani (Gelb-Carminband)

FABBRICA TABACCHI IN BRISSAGO

Die Zigarre für den Raucher einer kräftigen Sorte!

FABBRICA TABACCHI IN BRISSAGO (gegr. 1847)

Spar- & Leihkasse in Bern

HANDELS- u. HYPOTHEKEN-BANK

Gegründet 1857 — — Kapital und Reserven Fr. 16,000,000

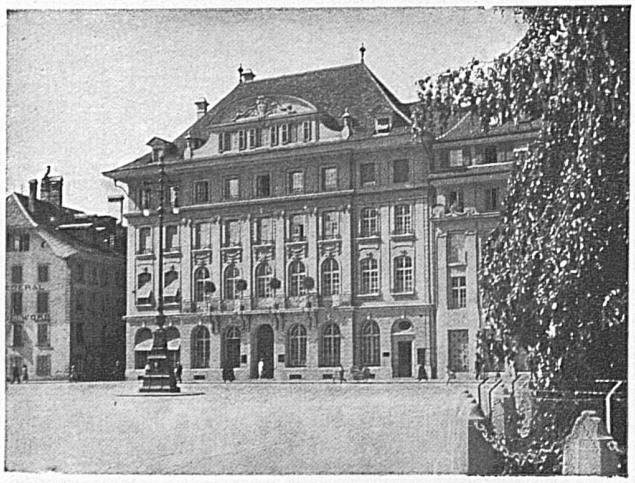

EINNEHMEREIEN:

Bolligen
Bümpliz
Gümligen
Köniz
Muri
Zollikofen

Besorgung aller Bankgeschäfte

zu günstigsten Bedingungen

SCHLIEREN

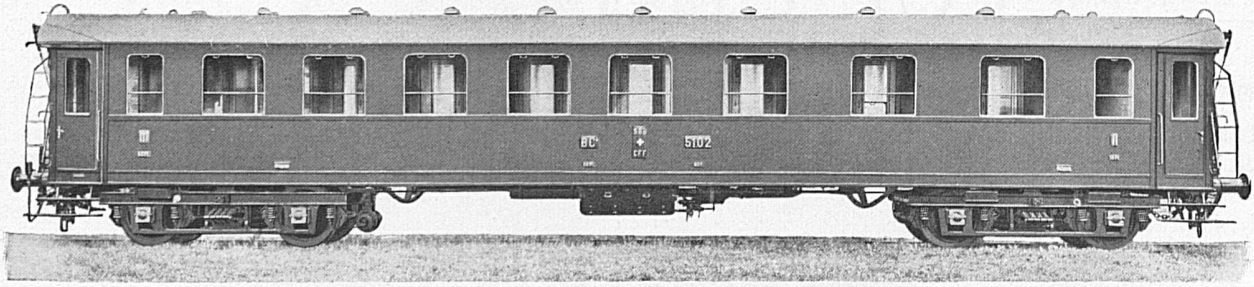

EISERNE BAUART · SCHLIEREN — SCHWEIZ

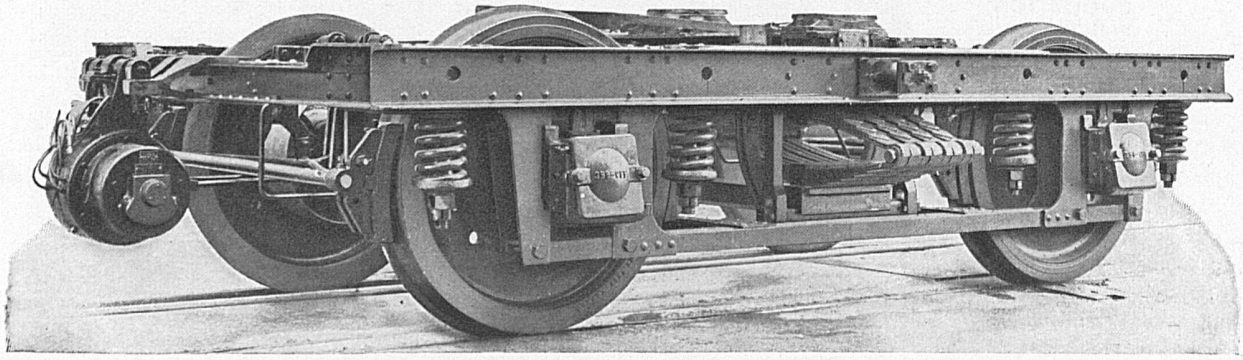

SCHWEIZ. WAGONS- & AUFZÜGEFABRIK A.G.
SCHLIEREN - ZÜRICH

LAUSANNE
PORT DE PULLY

LYCÉE JACCARD

FONDÉ EN 1900

Internat pour jeunes gens de 12 à 18 ans

- PRÉPARATION A TOUS EXAMENS
- ÉDUCATION SOIGNÉE
- SPORTS ATHLÉTISME CULTURE PHYSIQUE

Cours de vacances (français, sports, montagne)
15 juillet – 15 septembre
(Maison séparée pour jeunes gens de 6 à 12 ans)

UN CADEAU
PRECIEUX

UNE MONTRE
CORTÉBERT

DESSIN FIEDLER

GRAND PRIX BARCELONE 1929

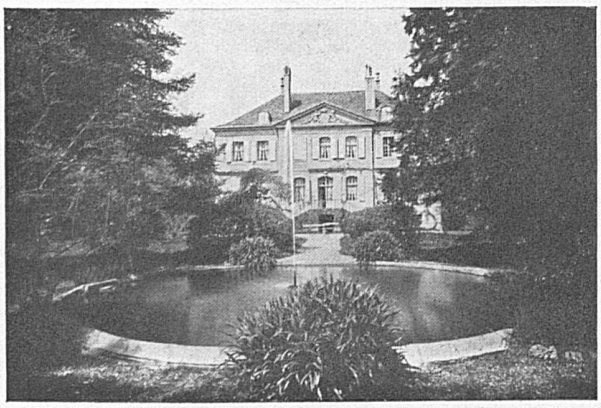

MONTREUX

AGENCE IMMOBILIERE
PIERRE FURER

VILLAS ET APPARTEMENTS MEUBLES
ET NON MEUBLÉS

SWISS JEWEL Co,
A.-G.
LOCARNO

- Rohe, synthetische Edelsteine
- Lagersteine für Uhren Elektrizitätszähler und andere Meßinstrumente

Jede gute Sache sollte eine entsprechende, geeignete Verpackung haben. Ein Weinkenner nimmt Anstoss daran, wenn ihm feiner Bordeaux- oder Burgunderwein in einer Mineralwasserflasche oder in irgend einer andern unpassenden Flaschensorte serviert wird. Das gleiche gilt auch für die einheimischen Weine. Brauchen Sie Glasgefässe, so wenden Sie sich an die **Glashütte Bülach A.-G.,** welche Sie jederzeit gerne sachgemäss schriftlich od. teleph. beraten wird. Seit 40 Jahren fabriziert sie ausschliesslich

Flaschen für jeden Zweck

wie Weinflaschen, Liqueur-, Bier-, Most- und Mineralwasserflaschen, Glasballons, Gift- und Säureflaschen, Einmachflaschen „Bülach" mit Glasverschluss usw.

Verlangen Sie eine illustrierte Preisliste

LEUCHTER BAG TURGI

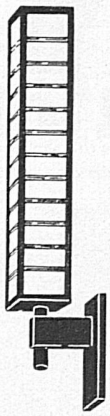

BELEUCHTUNGSKÖRPER
BAUARBEITEN ALLER ART

MUSTER- & VERKAUFSLAGER
ZÜRICH KASPARESCHERHAUS

LUXRAM
Standard

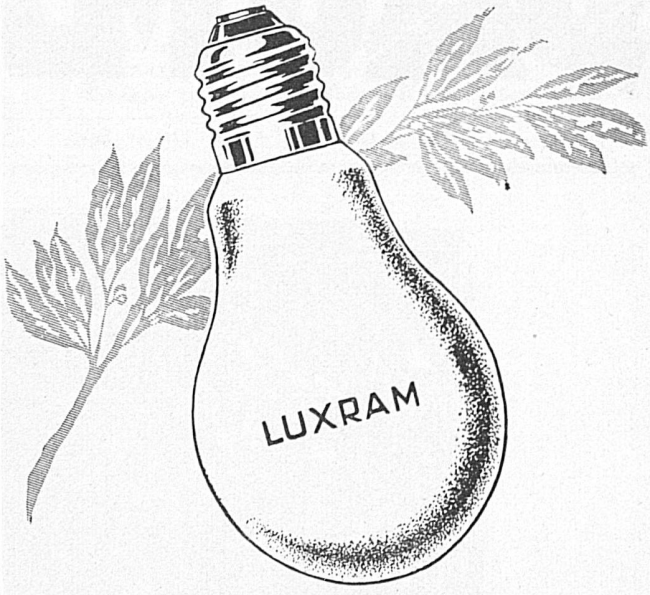

innenmattiert

Sie brauchen eine Autogene Schweissanlage!

Wenden Sie sich an

Sauerstoff- u. Wasserstoffwerke A.-G.
LUZERN

Werke in:
LUZERN, ROTHKREUZ, GRUZE/WINTERTHUR, BISCHOFSZELL, VEVEY, GENF

TURBINES
HYDRAULIQUES
ATELIERS
DES
CHARMILLES
S. A.
GENÈVE

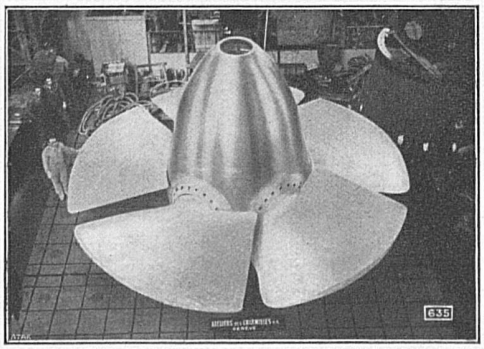

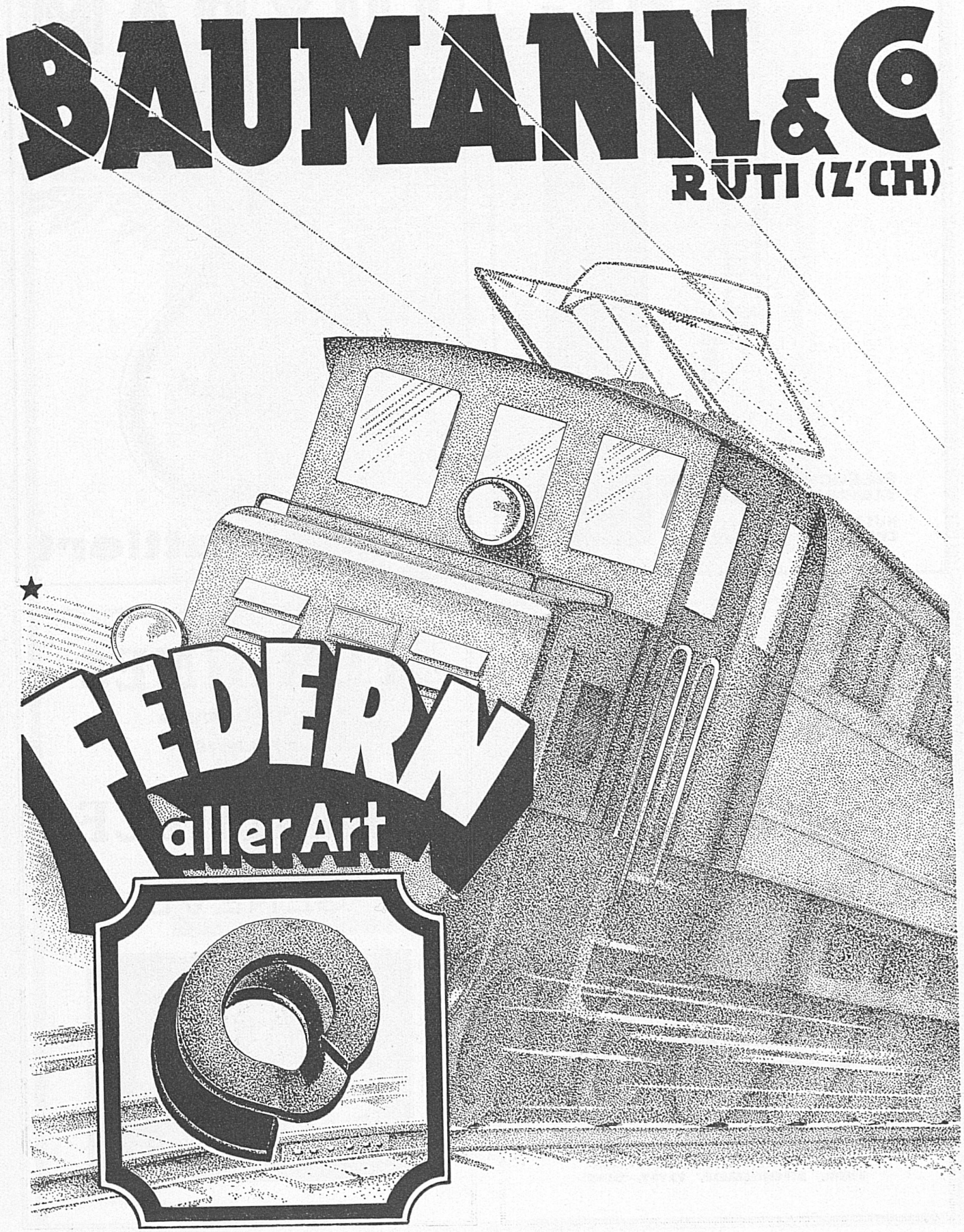
BAUMANN & Co
RÜTI (Z'CH)
FEDERN
aller Art