Zeitschrift: SBB Revue = Revue CFF = Swiss federal railways
Herausgeber: Schweizerische Bundesbahnen
Band: 4 (1930)
Heft: 12

Werbung

Nutzungsbedingungen
Die ETH-Bibliothek ist die Anbieterin der digitalisierten Zeitschriften auf E-Periodica. Sie besitzt keine Urheberrechte an den Zeitschriften und ist nicht verantwortlich für deren Inhalte. Die Rechte liegen in der Regel bei den Herausgebern beziehungsweise den externen Rechteinhabern. Das Veröffentlichen von Bildern in Print- und Online-Publikationen sowie auf Social Media-Kanälen oder Webseiten ist nur mit vorheriger Genehmigung der Rechteinhaber erlaubt. Mehr erfahren

Conditions d'utilisation
L'ETH Library est le fournisseur des revues numérisées. Elle ne détient aucun droit d'auteur sur les revues et n'est pas responsable de leur contenu. En règle générale, les droits sont détenus par les éditeurs ou les détenteurs de droits externes. La reproduction d'images dans des publications imprimées ou en ligne ainsi que sur des canaux de médias sociaux ou des sites web n'est autorisée qu'avec l'accord préalable des détenteurs des droits. En savoir plus

Terms of use
The ETH Library is the provider of the digitised journals. It does not own any copyrights to the journals and is not responsible for their content. The rights usually lie with the publishers or the external rights holders. Publishing images in print and online publications, as well as on social media channels or websites, is only permitted with the prior consent of the rights holders. Find out more

Download PDF: 20.07.2025

ETH-Bibliothek Zürich, E-Periodica, https://www.e-periodica.ch

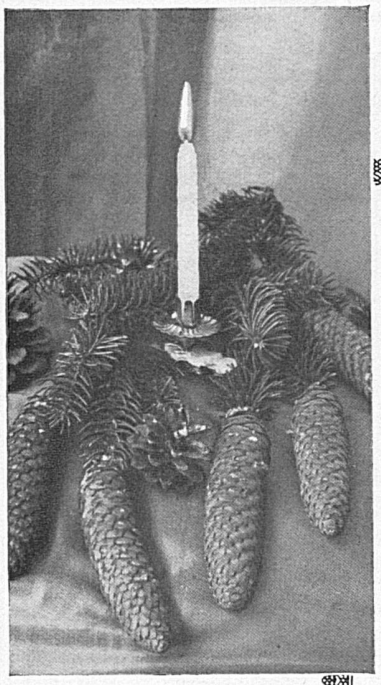

Schenken Sie zu Weihnachten einen Gutschein,

das diskrete Festgeschenk.

SCHWEIZ. EISENBAHNEN
CHEMINS DE FER SUISSES · FERROVIE SVIZZERE

Bei allen Stationen erhältlich

GUTSCHEIN

BON № 18374 BONO

Dieser Schein berechtigt zum **unentgeltlichen** Bezuge
Ce bon donne droit au retrait ***gratuit***
Questo bono autorizza al ritiro **gratis**

bei der Station / *à la gare de* / alla stazione: Neuchâtel

von / *de* / di: 2 Billetten / *billets de* / biglietti di: II Klasse / *classe*

Bezeichnung der Billette / *Désignation des billets* / Designazione dei biglietti: Neuchâtel-Genève retour

En vente à toutes les stations

Offrez, pour Noël, un bon pour un billet gratuit.

Cadeau de fête discret.

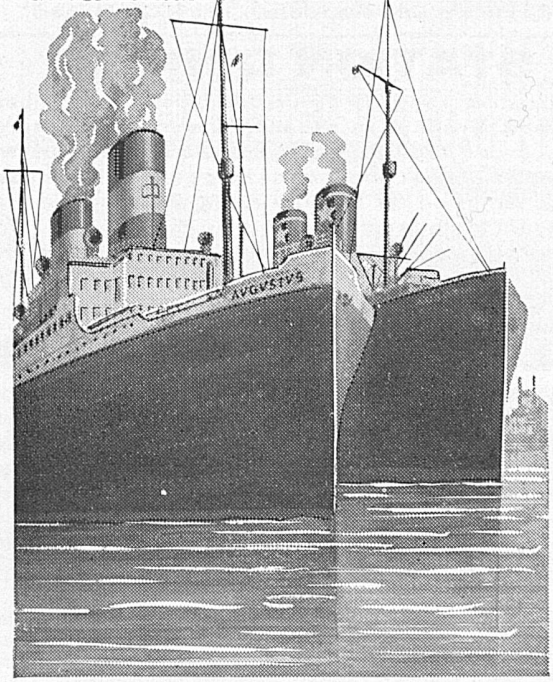

Bevorzugen Sie die schöne südliche Route und die komfortablen Dampfer der

N. G. I. NAVIGAZIONE GENERALE ITALIANA

bei Reisen nach

Nord-, Süd-, Zentral-AMERIKA

Australien „Augustus" — „Roma" — „Duilio" — „Giulio Cesare" — „Colombo" — „Virgilio" — „Orazio"

Mit der **SITMAR-Linie** reisen Sie sehr gut nach

Ägypten (Express-Dienst) Eilluxusdampfer „Ausonia" und „Esperia" und mit den Postdampferlinien nach

Ägypten - Syrien - Levante - Konstantinopel

Vergnügungsreisen im Mittelmeer

Auskünfte, Prospekte und Platzreservierungen durch die GENERALAGENTUR FÜR DIE SCHWEIZ:

„SUISSE-ITALIE"
Reise- und Transportgesellschaft
Sitz **ZÜRICH**
Bahnhofstrasse 80

Vertreter in: BASEL — LAUSANNE — LUGANO — LOCARNO — GENF — LUZERN — ST. GALLEN