Zeitschrift: SBB Revue = Revue CFF = Swiss federal railways
Herausgeber: Schweizerische Bundesbahnen
Band: 6 (1932)
Heft: 6

Artikel: Das St. Galler Jugendfest
Autor: [s.n.]
DOI: https://doi.org/10.5169/seals-780375

Nutzungsbedingungen
Die ETH-Bibliothek ist die Anbieterin der digitalisierten Zeitschriften auf E-Periodica. Sie besitzt keine Urheberrechte an den Zeitschriften und ist nicht verantwortlich für deren Inhalte. Die Rechte liegen in der Regel bei den Herausgebern beziehungsweise den externen Rechteinhabern. Das Veröffentlichen von Bildern in Print- und Online-Publikationen sowie auf Social Media-Kanälen oder Webseiten ist nur mit vorheriger Genehmigung der Rechteinhaber erlaubt. Mehr erfahren

Conditions d'utilisation
L'ETH Library est le fournisseur des revues numérisées. Elle ne détient aucun droit d'auteur sur les revues et n'est pas responsable de leur contenu. En règle générale, les droits sont détenus par les éditeurs ou les détenteurs de droits externes. La reproduction d'images dans des publications imprimées ou en ligne ainsi que sur des canaux de médias sociaux ou des sites web n'est autorisée qu'avec l'accord préalable des détenteurs des droits. En savoir plus

Terms of use
The ETH Library is the provider of the digitised journals. It does not own any copyrights to the journals and is not responsible for their content. The rights usually lie with the publishers or the external rights holders. Publishing images in print and online publications, as well as on social media channels or websites, is only permitted with the prior consent of the rights holders. Find out more

Download PDF: 21.07.2025

ETH-Bibliothek Zürich, E-Periodica, https://www.e-periodica.ch

DAS ST. GALLER

Es ischt! «Juhuu! Lueg, d'Fehne dei!»
So goht dor alli Gasse
ei Jublete, ein Freudeschrei;
Mangs Göfli cha's kuum fasse!

Es jublet, was si freue cha!
Hüt denkt me nöd a d'Sorge!
Hüt singt au 's Kind vom ärmschte Ma,
's ischt üsre herrlechscht Morge!

Aus: 's Sanggaller Chinderfescht, v. Ulr. Diem.

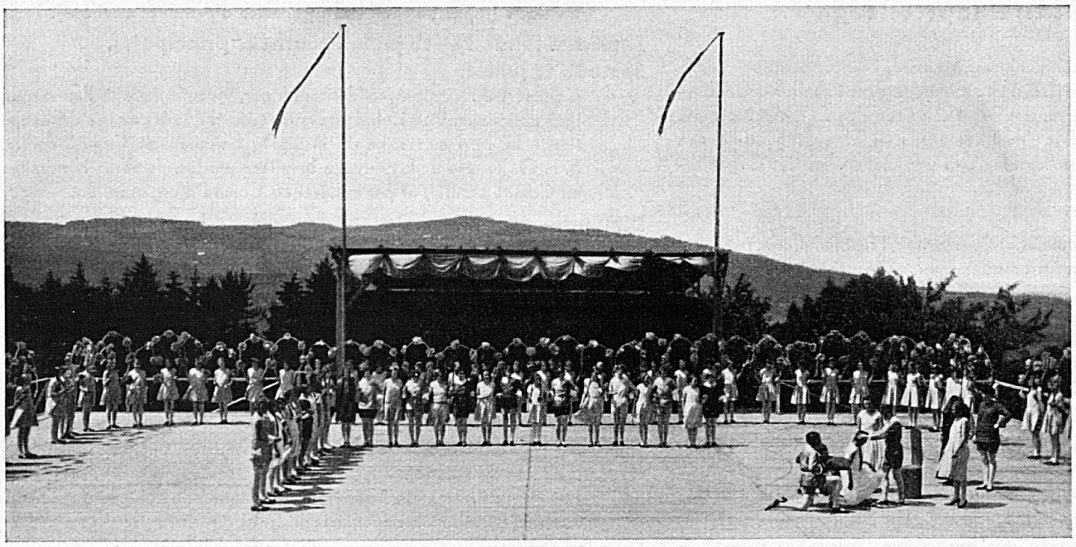

Aufführung auf der Festwiese *Phot. Baumgartner*

St. Gallen rüstet sich zur Abhaltung des nächsten Jugendfestes, das nach dreijährigem Unterbruch Dienstag, den 5. Juli, wieder stattfindet. Man spürt das Herannahen des Festes an der freudigen Erwartung der Jugend. Etwa 8000 Kinder — die gesamte Schuljugend St. Gallens — klassenweise in einheitlichem Festgewande, aber in bunter Abwechslung gekleidet, nehmen an dem Festzug teil.

„ITALIA" SITZ: GENUA

VEREINIGTE FLOTTEN: COSULICH - LLOYD SABAUDO - NAVIGAZIONE GENERALE
Gesellschafts-Kapital Lit. 720,000,000 voll einbezahlt

NÄCHSTE ABFAHRTEN

Nord-Amerika

1/7 Conte Biancamano (ab Genua)
8/7 Roma (ab Genua)
15/7 Conte Grande (ab Genua)
18/7 Vulcania (ab Triest)
29/7 Augustus (ab Genua)
3/8 Saturnia (ab Triest)

Süd-Amerika

10/7 P-ssa Giovanna (ab Genua)
14/7 Martha Washington (ab Triest)
19/7 Duilio (ab Genua)
4/8 Giulio Cesare (ab Genua)
24/8 Belvedere (ab Triest)
25/8 Duilio (ab Genua)

4 interessante und preiswerte Kreuzfahrten im Juli und August mit dem 19,000 T. Dampfer „CONTE VERDE"
1. Reise: Thyrrhenisches Meer | 2. Reise: Levante | 3. Reise: Adria | 4. Reise: Rund um Italien
Man verlange die Spezialprospekte

Zentral-Amerika und Südwest-Küste

22/8 Virgilio (ab Genua) | 29/9 Orazio (ab Genua)

Australien

13/7 Remo (ab Genua) — 8/8 Romolo (ab Genua)

v. h. Bundesrat pat. Generalagenturen für Passage und Auswanderung:
„SCHWEIZ-ITALIEN AG." Reise- und Transport-Gesellschaft - ZÜRICH - 80 Bahnhofstrasse 80
„MITTELMEER-AMERIKA" Reise- und Transport-Gesellschaft - ZÜRICH - 1 Bahnhofstrasse 1
Platzbelegungen auch durch sämtliche pat. Reisebureaux

JUGENDFEST

Sie ziehen mit Fahnen, Wimpeln, Blumenkörbchen, Blumensträussen, Girlanden usw. in langem Zuge durch die ebenfalls festlich bewimpelten Gassen und Strassen hinauf zum ideal gelegenen Kinderfestplatz auf dem Rosenberg, wo unter Abwicklung eines reichhaltigen Programms sich bald ein richtiger Festbetrieb einstellt. Das Jugendfest ist ein Volksfest, an dem ganz St. Gallen und Tausende von auswärtigen Gästen teilnehmen und ihre Freude haben. Die traditionelle Mittagsverpflegung an diesem Tag ist die am offenen Rost auf dem Festplatz gebratene Kinderfestbratwurst in Extragrösse. — Wer St. Gallen und die St. Galler in gehobener Feststimmung kennenlernen will, der reserviere den 5. Juli für den Besuch des St. Galler Jugendfestes. *belka.*

Festzug durch die Stadt

III. Internationales Flugmeeting Zürich

22.–31. Juli 1932

Grösste Flugveranstaltung Europas für Sport-, Verkehrs- und Militär-Aviatik

10 Staaten **über 200 Nennungen**

7 Internationale Konkurrenzen

1. Internationales Rallye für Sport- und Tourenflugzeuge
2. Internationale Konkurrenz für Sport- und Tourenflugzeuge
3. Internationaler Alpenrundflug für Verkehrsflugzeuge
4. Internationale Geschwindigkeits-Konkurrenz
5. Internationale Akrobatik-Konkurrenzen auf Zivil- und Militärflugzeugen
6. Internationaler Alpenrundflug für Militärflugzeuge
7. Internationale Konkurrenz für Militärstaffeln

4 nationale Konkurrenzen

1. Photo-Konkurrenz
2. Konkurrenz für drahtlose Telegraphie
3. Akrobatik-Konkurrenz
4. Stafettenwettflug

Programme mit Freiflug-Verlosung

Attraktionen: Zeppelin-Besuch · Start und Landung von Flugzeugen bei Scheinwerferbeleuchtung · Fallschirm-Massenabsprünge Start eines Raketenflugzeuges · Einzel- und Staffel-Akrobatik · Akrobatik mit motorlosem Flugzeug · Schleppstart mehrerer Segelflugzeuge · Akrobatik am Trapez im Fluge

Haupttage: Samstag, den 23. Juli · Sonntag, den 24. Juli · Samstag, den 30. Juli · Sonntag, den 31. Juli
Kindertag: Freitag, den 29. Juli

Eintrittspreise:
Haupttage: 1. Platz Fr. 5.–, 2. Platz Fr. 2.–, 3. Platz Fr. 1.–
Dauerkarten: 1. Platz Fr. 10.–, 2. Platz Fr. 5.– **Kindertag:** Kinder und Erwachsene Fr. –.50
Militär und Kinder: 1. Platz Fr. 2.–, 2. Platz Fr. –.50, 3. Platz Fr. –50 · **Autopark:** 1. u. 2. Platz Fr. 2.– pro Wagen