Zeitschrift: SBB Revue = Revue CFF = Swiss federal railways
Herausgeber: Schweizerische Bundesbahnen
Band: 6 (1932)
Heft: 7

Werbung

Nutzungsbedingungen
Die ETH-Bibliothek ist die Anbieterin der digitalisierten Zeitschriften auf E-Periodica. Sie besitzt keine Urheberrechte an den Zeitschriften und ist nicht verantwortlich für deren Inhalte. Die Rechte liegen in der Regel bei den Herausgebern beziehungsweise den externen Rechteinhabern. Das Veröffentlichen von Bildern in Print- und Online-Publikationen sowie auf Social Media-Kanälen oder Webseiten ist nur mit vorheriger Genehmigung der Rechteinhaber erlaubt. Mehr erfahren

Conditions d'utilisation
L'ETH Library est le fournisseur des revues numérisées. Elle ne détient aucun droit d'auteur sur les revues et n'est pas responsable de leur contenu. En règle générale, les droits sont détenus par les éditeurs ou les détenteurs de droits externes. La reproduction d'images dans des publications imprimées ou en ligne ainsi que sur des canaux de médias sociaux ou des sites web n'est autorisée qu'avec l'accord préalable des détenteurs des droits. En savoir plus

Terms of use
The ETH Library is the provider of the digitised journals. It does not own any copyrights to the journals and is not responsible for their content. The rights usually lie with the publishers or the external rights holders. Publishing images in print and online publications, as well as on social media channels or websites, is only permitted with the prior consent of the rights holders. Find out more

Download PDF: 14.07.2025

ETH-Bibliothek Zürich, E-Periodica, https://www.e-periodica.ch

LA CITÉ MÉTROPOLE

PLACE BEL AIR **LAUSANNE** ROUTE DE GENÈVE

OEUVRE DE L'ENTREPRISE GÉNÉRALE **EUG. SCOTONI S.A.**, ZURICH ET LAUSANNE

Lausanne compte depuis 6 mois environ un nouvel immeuble – un des plus importants de la ville – que l'on désigne avec raison sous le nom de Cité Métropole. Il groupe sur une superficie totale de 7.200 m² et dans un édifice qui a 67 m de hauteur à sa tour et 20 étages, un grand nombre d'entreprises diverses et énumérées ci-dessous, ainsi qu'une centaine d'appartements à louer. La Cité Métropole entière a été construite sous le signe du plus grand confort et elle est appelée à jouer un rôle prépondérant dans la vie lausannoise

Début août, ouverture des Grande Brasserie-Restaurant · Bars · Tea-Room ainsi que des Dancings et Crèmerie à la tour

conçus, exécutés et exploités selon les meilleures traditions du pays

La Cité Métropole

comporte en outre un

Grand Cinéma-Théâtre 1600 pl.

Magasins · Bureaux

Appartements et Belvédère

Nombreux locaux industriels et pour sociétés

Pour tout renseignement et location s'adresser

Entreprise **Eug. Scotoni S.A.**
Métropole 3, Lausanne
Téléphone 32.225/6

Bally

DER PREISWERTE HERRENSCHUH HÖCHSTER VOLLKOMMENHEIT!

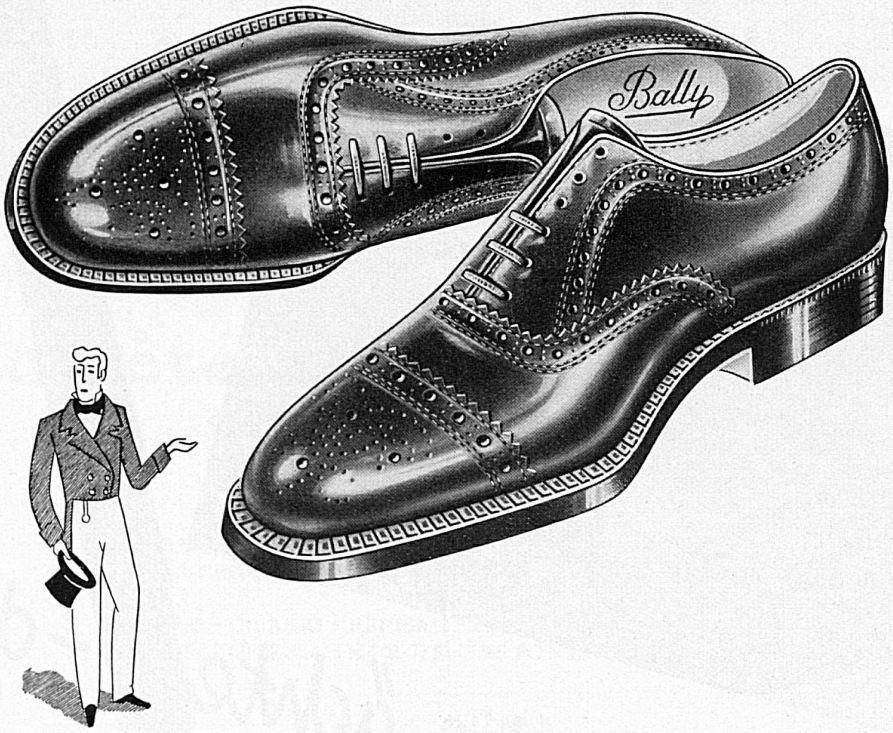

Seit 1851

Spezial-Ausführungen für den BERGSPORT

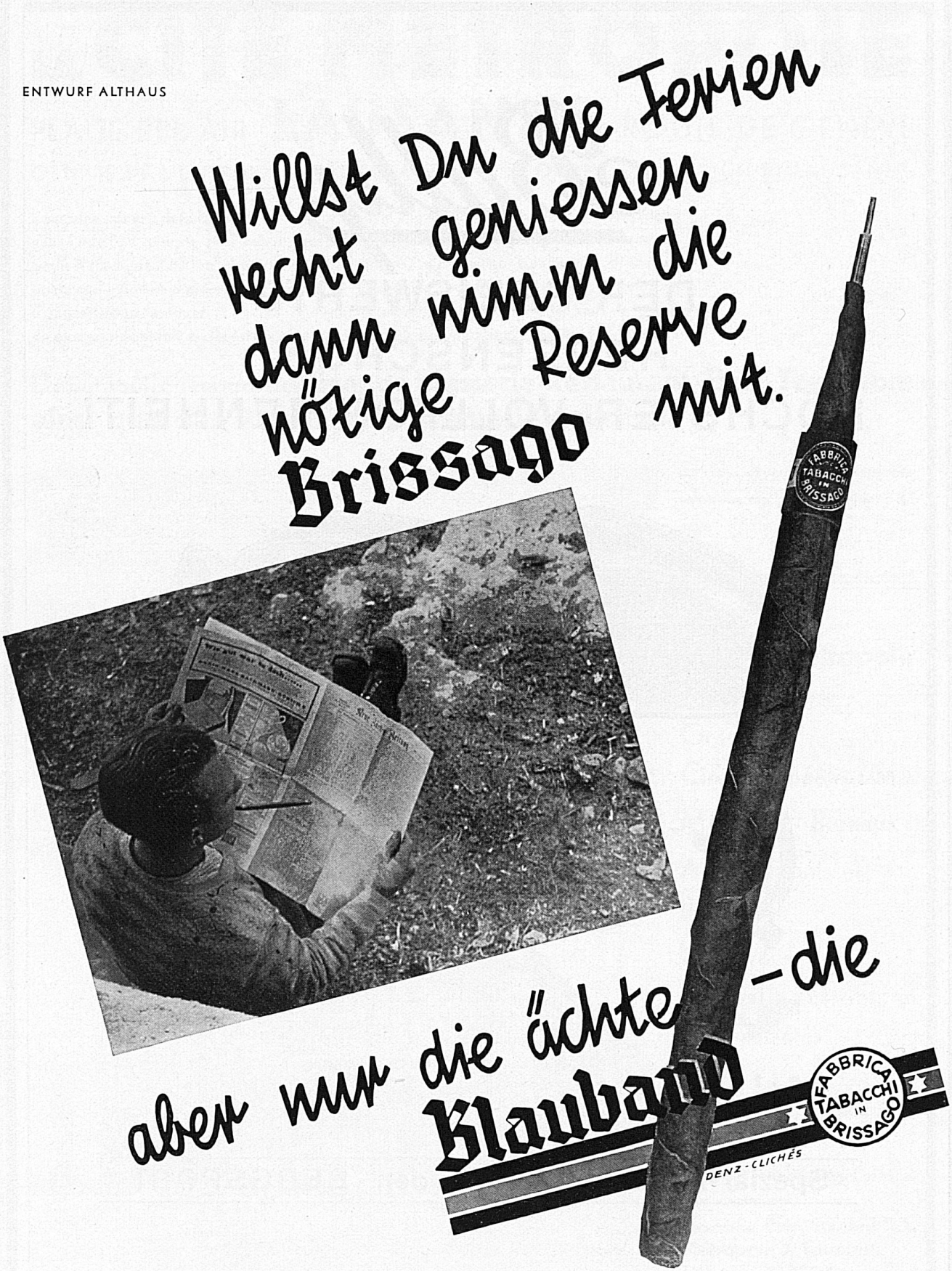
ENTWURF ALTHAUS
Willst Du die Ferien recht geniessen dann nimm die nötige Reserve mit.
Brissago
aber nur die ächte – die
Klaubano
FABBRICA TABACCHI IN BRISSAGO
DENZ-CLICHÉS

Gesellschaftssitz Basel — Siège social à Bâle

Schweizerischer Bankverein
Société de Banque Suisse

Società di Banca Svizzera
Swiss Bank Corporation

BASEL - ZÜRICH - St. GALLEN - GENÈVE - LAUSANNE
LA CHAUX-DE-FONDS - NEUCHATEL - SCHAFFHAUSEN
LONDON
BIEL - CHIASSO - HERISAU - LE LOCLE - NYON - AIGLE
BISCHOFSZELL - MORGES - LES PONTS - RORSCHACH

Fondée en 1872 gegründet

Aktienkapital und Reserven Fr. 214,000,000 Capital actions et Réserves

Durchführung sämtl. Bankgeschäfte
Geldwechsel — Kreditbriefe — Reisechecks

Toutes opérations de banque
Change — Lettres de crédit — Chèques de voyages

Every description of banking business transacted
Exchange — Letters of Credit — Travellers Cheques
Swiss Postal Travellers Cheques on sale at all offices in London and Switzerland

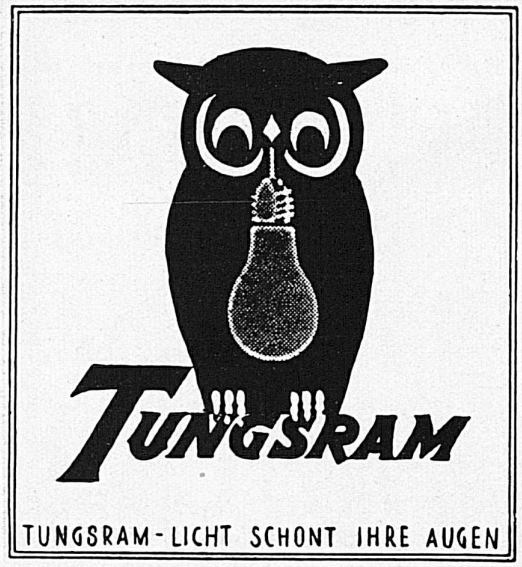

DIE TUNGSRAM-
INNENMATTIERTE LAMPE:
Die neue lichttechnische Errungenschaft
Lieferanten der SBB

ECKER
OPTIKER / LUZERN
KAPELLPLATZ U. SCHWEIZERHOFQUAI / TELEPH. 291

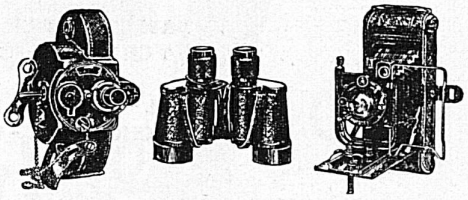

Prismen-Feldstecher
Zeiss, Kern usw. von Fr. 135.— an
Elsix: 6×28: Fr. 80.—; Elact: 8×28: Fr. 90.—

Photo-Apparate
Zeiss-Ikon, Kodaks von Fr. 10.— an
Reichhaltigstes Lager

Kino-Apparate
Pathé-Baby, Zeiss-Ikon, Agfa, Bolex, Ciné-Kodaks
Bell & Howell Filmo

DIE NEUESTEN MODELLE

LES MEILLEURES COMMUNICATIONS

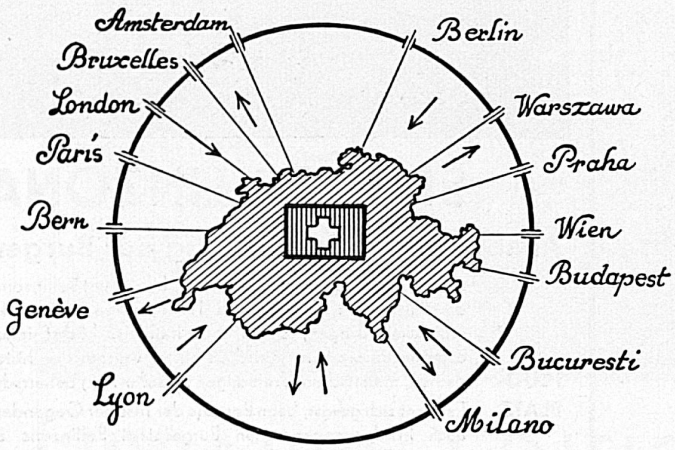

PAR LES SERVICES
DE LA
Cie INTERNATIONALE
DES

WAGONS-LITS

S'ADRESSER AUX AGENCES „WAGONS-LITS // COOK"
ORGANISATION MONDIALE DE VOYAGES

Wenn der Mann sich kochen müßte
Schnell er sich zu helfen wüßte,
Das Letzte sodann wär'es nicht,
Er verschafft sich gutes Licht
Lampe AARAU 60 Watt,
Man beim Kochen nötig hat!

Die 60 Watt Lampe
AARAU
in die Küche!

GLÜHLAMPENWERKE AARAU

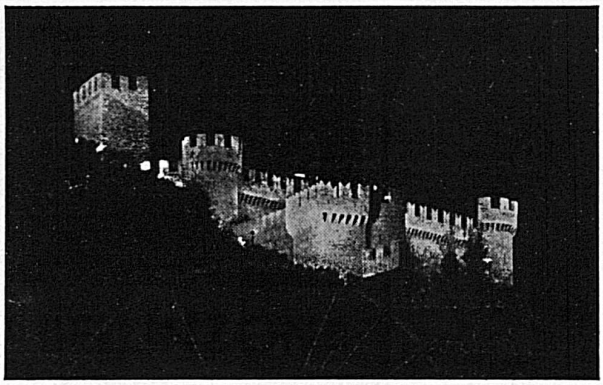

STADT BELLINZONA

Allabendliche Beleuchtung der Burgen

FLUG-PLATZ

Jeden Abend, während der Saison, beleuchtet Bellinzona, die Hauptstadt des Kantons Tessin, seine drei mittelalterlichen Burgen, sowie sein Rathaus, höchst interessantes Bauwerk romanischen Stiles, welches den historischen, malerischen, dreieckigen Nosetto-Platz beherrscht.

Es lohnt sich gewiss, beim Besuche der Tessiner Gegenden, auch in der sogenannten Burgenstadt Bellinzona zu halten. Seine alten Befestigungsmauern bieten eine einzigartige Darstellung ehemaliger Schliessung eines grösseren Tales - südlicher Zugang zum Gotthard, zum Lukmanier und zum San Bernardino - und seine Kirchen, staatlich anerkannte Denkmäler der Baukunst, enthalten sehenswerte Kunstschätze.

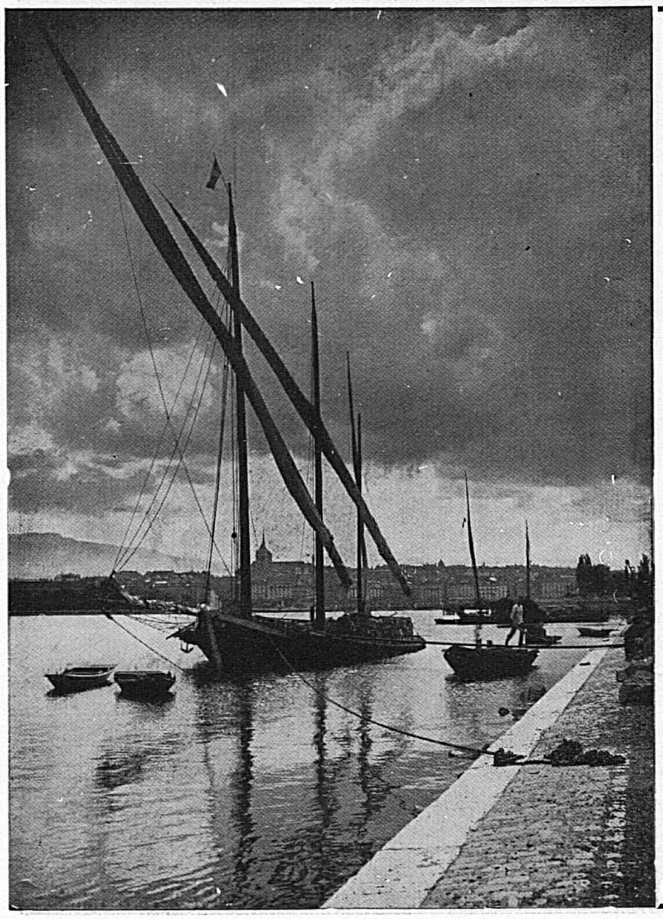

Pendant votre voyage en Suisse visitez

GENÈVE

VILLE ÉLÉGANTE ET AGRÉABLE

Nouvelle plage

Golf links (18 trous)

Demandez la nouvelle édition du Guide de Genève au Bureau Officiel de Renseignements, 3, Place des Bergues, Genève

Photographie Molly, Genève

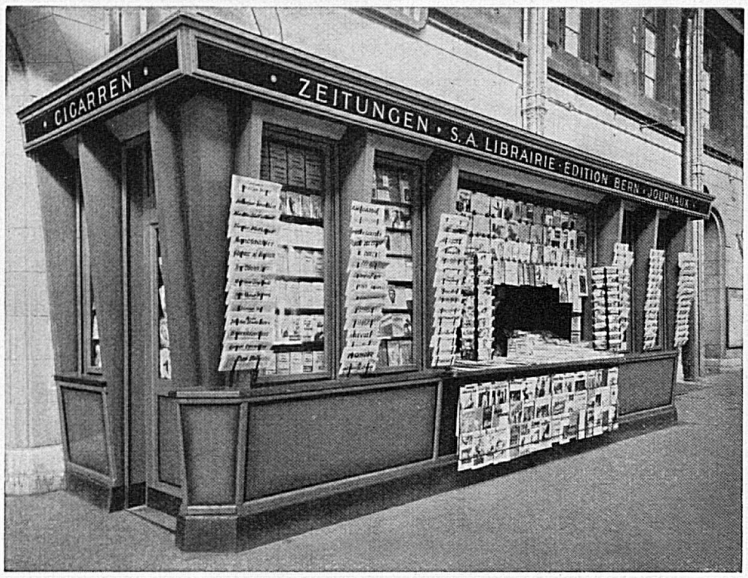

Auf der Reise bietet ein guter Stumpen doppelten Genuss.

Wir führen eine eigene Marke von vorzüglicher Qualität. Unsere

Lesa-Stumpen

Flora Fina	10 Stück	Fr. —.70
Rio Plata	10 Stück	Fr. —.70
Cuba gold	10 Stück	Fr. —.80
Havana pressé	10 Stück	Fr. 1.—
Aroma	10 Stück	Fr. 1.—

sind erhältlich an allen unsern Bahnhof- und sonstigen Zeitungskiosken. Verlangen Sie dort als nächstes Päckli eine der oben genannten Sorten, Sie werden davon befriedigt sein.

LIBRAIRIE-EDITION S.A., BERN
VORMALS F. ZAHN

AUSLAND REISEN

So viele Fragen tauchen auf, wenn man sich auf eine grössere Reise begibt. Wo hole ich mir Rat? Wer nimmt mir all diese Vorbereitungen ab? Warum Zeit und Mühe zur Ausarbeitung Ihres Reiseplanes verwenden, wenn Ihnen die American Express Company alles besorgt? Unsere Organisation ist dank ihrer vieljährigen Erfahrung im Reisewesen und ihrem grossen Netz von eigenen Niederlassungen rund um die Erde in der Lage, den Reisenden wertvolle Dienste zu leisten. Bei unsern Reiseabteilungen können Sie Ihre Reisepläne in alle Details ausarbeiten lassen, Billets nach allen Ländern können dort zu Originalpreisen bezogen, Hotelzimmer bestellt und das Reisegepäck zur Spedition und Versicherung übergeben werden. Als Reisegeld, wie immer, American Express Reisechecks: Sie bieten Sicherheit gegen Verlust und sind überall einlösbar

THE AMERICAN EXPRESS CO. INC.

NIEDERLASSUNGEN IN DER SCHWEIZ:

ZÜRICH LUZERN
BASEL LUGANO
INTERLAKEN, GENF, MONTREUX

BASLER HANDELSBANK

GENF **BASEL** ZÜRICH

GEGRÜNDET 1863

AKTIENKAPITAL & RESERVEN

Fr. 133,500,000.—

Besorgung sämtlicher Bankgeschäfte

zu günstigsten Bedingungen

für Handel, Industrie und Private

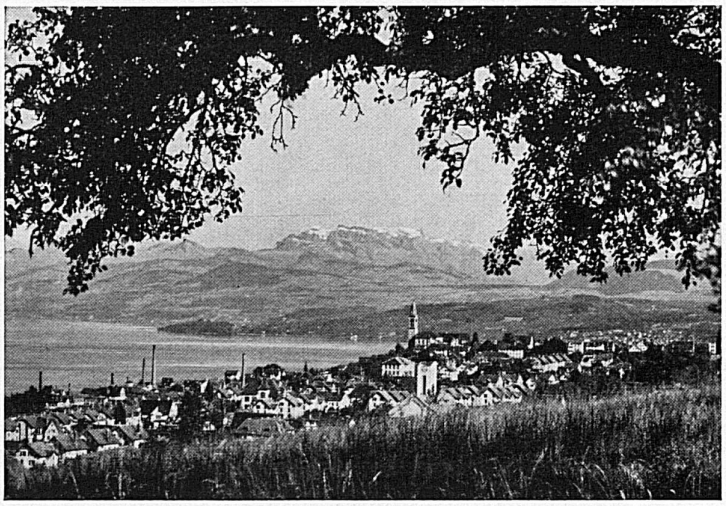

Thalwil gegen den Glärnisch

ZÜRICH

die Metropole der Schweiz

und der

ZÜRICHSEE

der lieblichste der Schweizerseen

dürfen bei keiner Schweizerreise fehlen

ST. GALLEN

673 Meter über Meer

Die Metropole der Ostschweiz

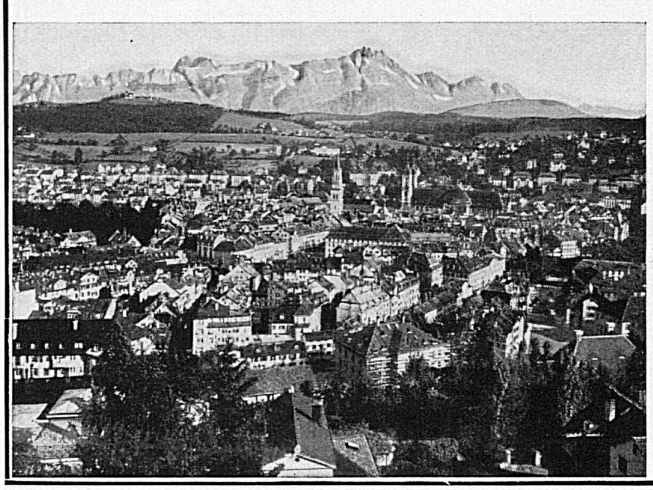

Reizvolle Lage zwischen Bodensee und Säntis. Tourenzentrum, Sport, Ausflüge. Berühmte Stiftskirche und Stiftsbibliothek
Idealer Aufenthaltsort zu jeder Jahreszeit
Erziehungs- und Bildungszentrum der Ostschweiz
Zahlreiche komfortable Hotels - Vorzügl. Restaurants u. Cafés

Voralpines **Knaben-Institut Dr. Schmidt**
auf der sonnigen Höhe des Rosenberges bei **St. Gallen**
Bildungsziel: Lebenstüchtigkeit
Weg: Individualisierung in Unterricht und Erziehung
Alle Schulstufen bis Matura und Handelsdiplom
Einziges Schweizer Institut mit staatlichen Sprachkursen
Für Schüler unter 14 Jahren Spezialabteilung · **Juli-Sept. Ferienkurse**
Prospekte! **Leitung:** Dr. Lusser, Dr. Schmidt, Dr. Gademann

GRAND HOTEL · WIEN

Vornehmstes, modernstes Haus allerersten Ranges am Kärntnerring nächst der Oper, 370 Zimmer, Salons, Appartements durchwegs mit fliessendem Wasser und Telephon, 200 Privatbäder, anerkannt beste Küche Wiens, prachtvolle Halle, vornehme Bar. Thé-Dansant. Treffpunkt der ersten Wiener und ausländischen Gesellschaft, wesentlich reduzierte Preise, bei längerm Aufenthalt besonderes Arrangement

Unkrautvertilgungsmittel „Tursal"

Schweizerfabrikat

Bestes und weitaus billigstes Mittel zur Vertilgung des Unkrautes auf Bahnanlagen, Plätzen, Strassen, Gartenwegen usw.

Prospekte gratis — Erhältlich bei den meisten Samenhandlungen und Gärtnern, sonst direkt ab Fabrik in jedem Quantum

Elektrochemie TURGI (Aargau)

LA MONTRE UNIVERSELLE

DIE AUTOMATISCHE UHR GLYCINE DIE EINZIGE UHR HOHER PRÄZISION DIE MAN NIE AUFZIEHT

Nickel · chromé Fr. 85.— — 90.-
Gold · Or 14 Kt. Fr. 170.— — 180.-
Nur bei guten Uhrmachern
Seulement chez les bons horlogers

QUE L'ON NE REMONTE JAMAIS

LA MEILLEURE MONTRE AUTOMATIQUE GLYCINE

DIE WELTUHR

PREISWERK & ESSER
BASEL
Schönaustrasse 10 Telephon 28.488
EISENKONSTRUKTIONEN
aller Art

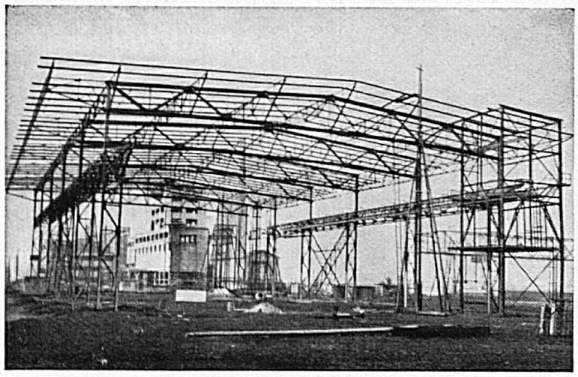

Schaufensterkonstruktionen in Eisen und Metall · Senkgitter · Kittlose Oberlichter · Archiv-, Bibliothek- und Warenschäfte · Tore, Türen, Fenster · Schweissarbeiten

BANQUE CANTONALE DU VALAIS
SION
CAPITAL ET RÉSERVES: Fr. 8,740,000
Garantie illimitée de l'Etat du Valais

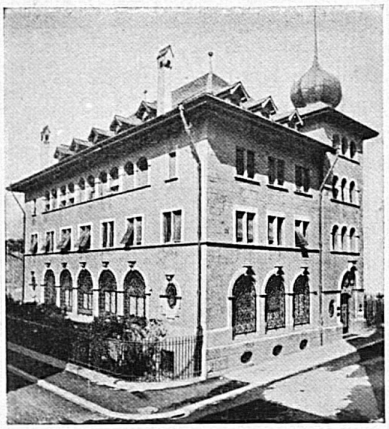

Traite toutes opérations de banque

EIDGENÖSSISCHE BANK
(AKTIENGESELLSCHAFT)

BANQUE FÉDÉRALE S. A.

ZÜRICH

Basel, Bern, Genève, La Chaux-de-Fonds, Lausanne, St. Gallen, Vevey

Aktienkapital und Reserven
Capital-actions et Réserves Fr. 130,000,000

Besorgung sämtlicher Bankgeschäfte zu vorteilhaften Bedingungen
Traite toutes opérations de Banque à des conditions avantageuses

Schweizer. Draht- u. Gummiwerke
Manufacture Suisse de Câbles et Caoutchouc

Altdorf-Uri

Fabrikation

blanker und verzinnter Kupferdrähte, gummiisolierter Leiter-, Email-, Baumwoll- und Seidendrähte, Bleikabel, Isolierrohre und Stahlpanzerrohre für elektrische Installationen

Gummiwaren für alle technischen Zwecke
Gummischläuche

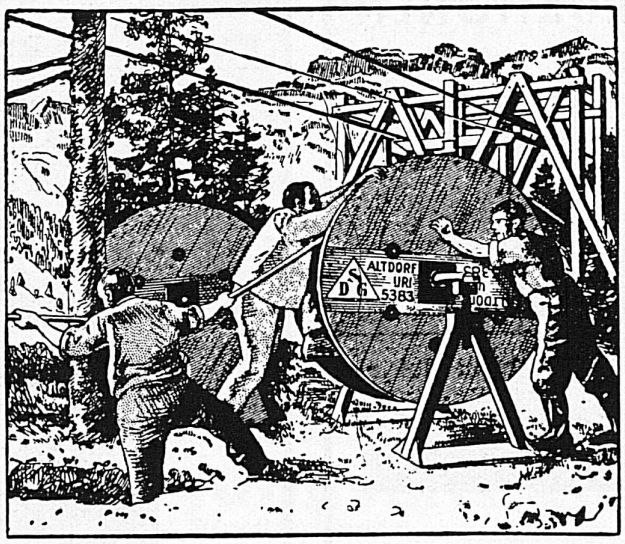

Verlegung der Bleikabel für Kraftwerk Sernf-Niederenbach

Fabrication

de fils de cuivre nu et étamés, conducteurs isolés, fils émaillés, fils sous soie, cordons souples
Câbles sous plomb
Tubes isolants et en acier pour installations électriques

Articles techniques et tuyaux en caoutchouc

Pose des câbles sous plomb pour la Centrale de Sernf-Niederenbach

Drähte und Kabel für alle elektrischen Zwecke
Fils et Câbles pour toutes applications électriques

VILLARS

1300 m

Ligne du Simplon, arrêt Bex

☆

VILLARS PALACE

Tous les Sports

Culture physique. Jardin d'enfants sous surveillance gratuite

Pension à partir de Fr. 18.—

☆

GRAND HOTEL MUVERAN

en Communication directe avec le Palace

Pension à partir de Fr. 14.—

☆

HOTEL BELLEVUE

à 100 m. du Palace

Pension à partir de Fr. 12.—

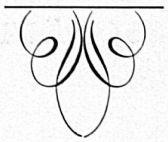

IN DIE KÜCHE

60 Watt

innenmattiert

Schweizerische Kreditanstalt

Crédit Suisse **Zürich** **Credito Svizzero**

Basel, Bern, Chur, Davos, Frauenfeld, Genf, Glarus, Kreuzlingen
Lausanne, Lugano, Luzern, Neuenburg, St. Gallen
Agenturen in Arosa, Oerlikon, St. Moritz, Weinfelden

Aktienkapital und Reserven
Capital et Réserves: Fr. 203,000,000

BESORGUNG SÄMTLICHER BANKGESCHÄFTE
TOUTES OPÉRATIONS DE BANQUE