**Zeitschrift:** SBB Revue = Revue CFF = Swiss federal railways
**Herausgeber:** Schweizerische Bundesbahnen
**Band:** 6 (1932)
**Heft:** 11

**Werbung**

**Nutzungsbedingungen**
Die ETH-Bibliothek ist die Anbieterin der digitalisierten Zeitschriften. Sie besitzt keine Urheberrechte an den Zeitschriften und ist nicht verantwortlich für deren Inhalte. Die Rechte liegen in der Regel bei den Herausgebern beziehungsweise den externen Rechteinhabern. Siehe Rechtliche Hinweise.

**Conditions d'utilisation**
L'ETH Library est le fournisseur des revues numérisées. Elle ne détient aucun droit d'auteur sur les revues et n'est pas responsable de leur contenu. En règle générale, les droits sont détenus par les éditeurs ou les détenteurs de droits externes. Voir Informations légales.

**Terms of use**
The ETH Library is the provider of the digitised journals. It does not own any copyrights to the journals and is not responsible for their content. The rights usually lie with the publishers or the external rights holders. See Legal notice.

**Download PDF:** 05.05.2025

**ETH-Bibliothek Zürich, E-Periodica, https://www.e-periodica.ch**

# GESELLSCHAFT DER LUDW. v. ROLL'SCHEN EISENWERKE

Werke in Gerlafingen, Klus
Choindez, Rondez, Bern, Olten

## GERLAFINGEN

Walzwerke, Schmiede, Giessereien
Elektrostahlwerk, mech. Werkstätten

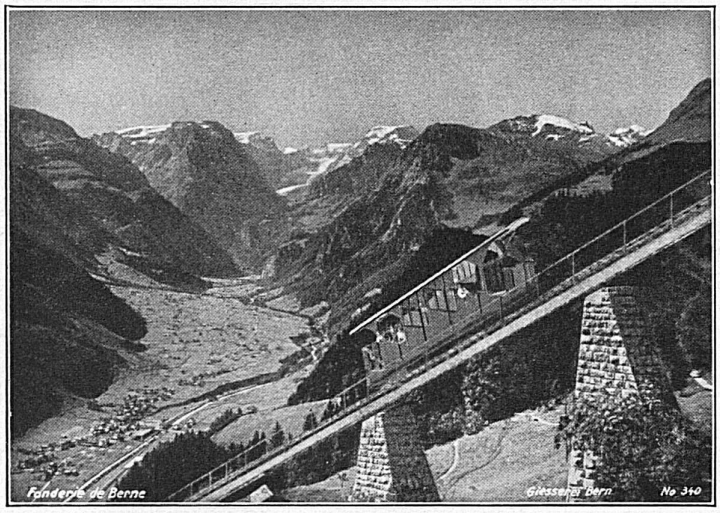


Seilbahn Linthal-Braunwald

**Eisenbahnmaterial:**
Schienenbefestigungsmittel, Weichen und Kreuzungen, Drehscheiben und Schiebebühnen, Hebeböcke, Achsversenkapparate

**Förderwinden für Materialtransporte**
auf starkem Gefälle

**Bergbahnen:**
Zahnstangenoberbau verschiedener Systeme, vollständige Seilbahnen (bis heute 128 Seilbahnen geliefert)

**Installationsmaterial für elektrische Freileitungen. — Krane aller Art u. Verladeanlagen. Baumaschinen, Transportanlagen, Schützen für Stauwehre und Turbinenanlagen**

**Bahnschwellen und Hölzer**
für Bahn-, Brücken- und Wasserbau

**Holzpflaster**
für Werkstätten, Rampen, Strassen usw.

**Einfriedigungen**
Imprägnierung mit Teeröl nach Vorschriften der SBB

## Alle modernen Apparate für die autogene Metallbearbeitung

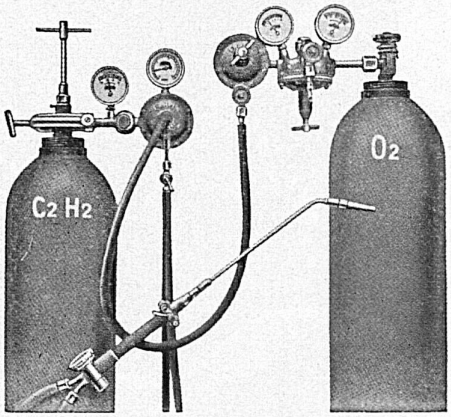


**Sauerstoff- & Wasserstoff-Werke A.G. Luzern**

Werke in Luzern, Grüze/Winterthur, Bischofszell, Rothkreuz, Vevey und Genf

DEPOTS IN ALLEN LANDESTEILEN

# SCHWEIZERISCHE EXPRESS A.-G.

SUISSE EXPRESS S. A. / ESPRESSO SVIZZERO S. A.

Fernsprecher:
Téléphone: Zürich 33 716
Telefono:

Telegrammadresse:
Adresse télégraphique: SESA Zürich
Indirizzo telegrafico:

Geschäftssitz:
**Bederstrasse 1, Zürich 2**
Bahnhof Enge

Siège social:
**Bederstrasse 1, Zurich 2**
Gare Enge

Sede Sociale:
**Bederstrasse 1, Zurigo 2**
Stazione Enge

Postadresse:
**SESA Zürich**
**Postfach Enge**

Adresse postale:
**SESA Zurich**
**Case postale Enge**

Indirizzo per corrispondenza:
**SESA Zurigo**
**Casella postale Enge**

## Camionnage-Dienst

Die „SESA" hat die Organisation des Lokal- und Fern-Camionnage-Dienstes der Bundesbahnen und verschiedener Privatbahnen übernommen. Man wende sich an die SESA-Agenturen.

## SESA Franko Domizil-Dienst

Durch den „SESA Franko Domizil-Dienst" (abgekürzt S.F.D.-Dienst) wird die Güterbeförderung vereinfacht und erleichtert. Man wende sich an die „SESA" oder an die Agenturen.

## Gewährung von Frachtvergünstigungen

Um den Bahnverwaltungen Transporte zu erhalten, die sonst auf der Landstrasse befördert würden, trifft die „SESA" gemäss der Eisenbahnamtsblatt-Verfügung Nr. 239/1927 (Massnahmen betr. die Automobil-Konkurrenz) mit Verfrachtern besondere Frachtabkommen. Die „SESA" stellt sich zur Durchführung von Untersuchungen, ob und wenn ja in welchem Umfang und zu welchen Bedingungen Frachtabkommen im schweizerischen Verkehr abgeschlossen werden können, gerne zur Verfügung.
Im besondern gewähren die meisten am direkten schweizer. Güterverkehr beteiligten Bahnen

## Vergünstigungen für Partiensendungen

von mindestens 1500 kg oder dafür zahlend und

## Rabatte im Stückgutverkehr

Man wende sich an die „SESA".

## Service de camionnage

La „SESA" s'est chargée de l'organisation du service local et interurbain de camionnage des C F F et de différents chemins de fer privés. Pour renseignements s'adresser aux agences de la ‹SESA›.

## Service SESA Franco Domicile

Le ‹Service SESA franco domicile› (en abrégé Service S.F.D.) simplifie et facilite le transport des marchandises. Pour renseignements, s'adresser à la ‹SESA› ou à ses agences.

## Conventions de transports

La ‹SESA› passe avec les expéditeurs de marchandises, suivant les dispositions 239/1927 de la Feuille officielle des chemins de fer (Mesures concernant la concurrence automobile) des conventions particulières pour conserver aux entreprises de chemins de fer les transports qui, sans cela, s'effectueraient par route. La ‹SESA› se tient volontiers à la disposition des intéressés pour étudier si, et dans l'affirmative dans quelle mesure, peuvent être conclues des conventions de transport en trafic suisse.
La majeure partie des entreprises de chemins de fer intéressées au trafic direct suisse des marchandises octroient en particulier des

## Réductions sur les taux de transport

pour expéditions d'au moins 1500 kg ou payant pour ce poids, ainsi que des

## Rabais pour expéditions partielles

Prière de s'adresser à la ‹SESA›.

# UNION GENÈVE

Ses nouvelles branches

## l'Assurance-Epargne

## l'Assurance-Maladie

Buch- und Tiefdruck Büchler & Co., Bern