Zeitschrift: SBB Revue = Revue CFF = Swiss federal railways
Herausgeber: Schweizerische Bundesbahnen
Band: 6 (1932)
Heft: 3

Werbung

Nutzungsbedingungen
Die ETH-Bibliothek ist die Anbieterin der digitalisierten Zeitschriften auf E-Periodica. Sie besitzt keine Urheberrechte an den Zeitschriften und ist nicht verantwortlich für deren Inhalte. Die Rechte liegen in der Regel bei den Herausgebern beziehungsweise den externen Rechteinhabern. Das Veröffentlichen von Bildern in Print- und Online-Publikationen sowie auf Social Media-Kanälen oder Webseiten ist nur mit vorheriger Genehmigung der Rechteinhaber erlaubt. Mehr erfahren

Conditions d'utilisation
L'ETH Library est le fournisseur des revues numérisées. Elle ne détient aucun droit d'auteur sur les revues et n'est pas responsable de leur contenu. En règle générale, les droits sont détenus par les éditeurs ou les détenteurs de droits externes. La reproduction d'images dans des publications imprimées ou en ligne ainsi que sur des canaux de médias sociaux ou des sites web n'est autorisée qu'avec l'accord préalable des détenteurs des droits. En savoir plus

Terms of use
The ETH Library is the provider of the digitised journals. It does not own any copyrights to the journals and is not responsible for their content. The rights usually lie with the publishers or the external rights holders. Publishing images in print and online publications, as well as on social media channels or websites, is only permitted with the prior consent of the rights holders. Find out more

Download PDF: 15.07.2025

ETH-Bibliothek Zürich, E-Periodica, https://www.e-periodica.ch

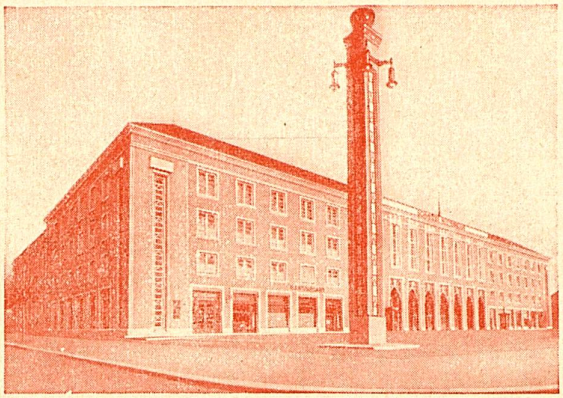

Schweizerware kaufen heißt Arbeit schaffen

Die Not verlangt Zusammenarbeit
Kaufen wir heimische Ware

In 20 Gruppen zeigt die Schweizer Industrie in großer Auswahl und zu vorteilhaftem Preise ihre Qualitätserzeugnisse an der

Schweizer Mustermesse Basel

2.-12. April 1932

Einfache Fahrkarten gelten zur Rückfahrt.

Einkäuferkarten sind erhältlich durch die Aussteller und das Messe-Bureau in Basel.

LUGANO

Strandbad Lugano-Lido Photo H. Rüedi

Das Land der Sonne
Der Garten der Südschweiz

Weltbekannter Kurort · Mildes südliches Klima · Herrliches Ausflugsgebiet · Schlüsselpunkt zum Besuch der oberitalienischen Seen · Dampfschiffverkehr · Bergbahn auf den Monte Generoso Drahtseilbahnen auf Monte San Salvatore und Monte Brè Elektr. Bahnen nach Ponte-Tresa, Tesserete und Cadro-Dino

Ermässigte Hotelpreise

Modernes elegantes Strandbad Lugano-Lido

GOLF · TENNIS · HOCKEY · RUDER- UND ANGELSPORT
Kursaal · Theater · Hervorragendes Orchester · Hotels jeden Ranges . Kurhäuser

Auskünfte, Prospekte u. Hotelverzeichnisse kostenlos durch das

OEFFENTLICHE VERKEHRSBUREAU LUGANO

Der Hock in der Hütte u. die Brissago-

wer Sinn hat für das bodenständige Schweizertum

wählt die echte - die Blauband Brissago

FABBRICA TABACCHI IN BRISSAGO

ALTHAUS

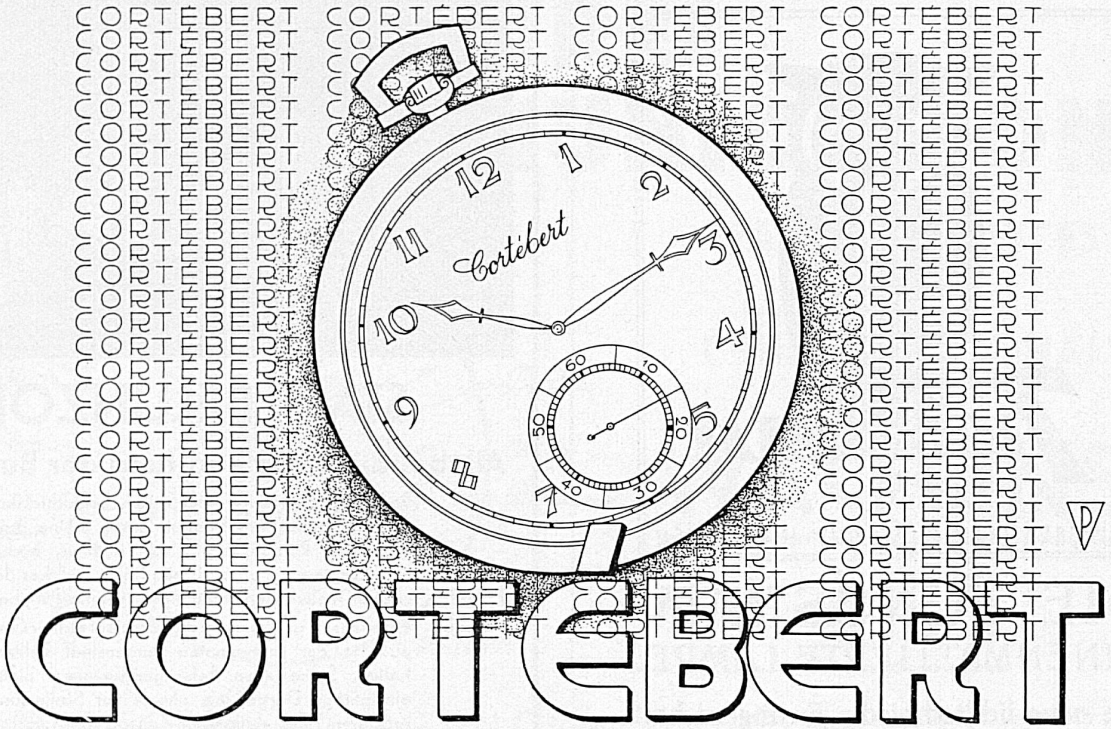

GRAND PRIX BARCELONE 1929

Die letzten Frühjahrs-Neuheiten
sind eingetroffen
Aparte schottische Cheviots für
Geschäfts- und **Sportanzüge**
Feine englische Kammgarne für
elegante Abendkleider
Überzieher und **Mäntel**
für Stadt und Reise

Vorzügl. Massarbeit
Reduzierte Preise

J. H. Diebold & Cie
Bahnhofstrasse 82, Avenue de la Gare
Zurich

Les dernières Nouveautés de Printemps
viennent de rentrer

Pardessus et **Manteaux**
Habillés et de **Voyage**
Vêtements de **Ville** et de **Sport**
en originales Cheviottes écossaises
Vêtements habillés
en peignés anglais surfins

Impeccable travail sur mesure
Prix réduits

Lassen Sie sich bei Ihren Frühjahrseinkäufen

DIE NEUEN, APARTEN

Glco MODELLE

vorlegen

Elegant, preiswert, gut

Bezugsquellennachweis: J. LÜTHI & CIE., BURGDORF

DIE TUNGSRAM-
INNENMATTIERTE LAMPE:

Die neue lichttechnische Errungenschaft

Lieferanten der S B B

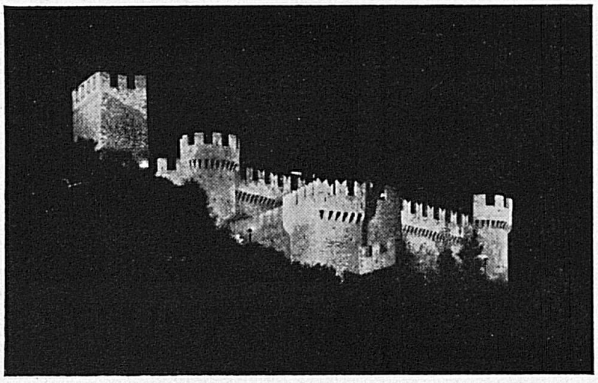

STADT BELLINZONA

Allabendliche Beleuchtung der Burgen

FLUG-
PLATZ

Jeden Abend, während der Saison, beleuchtet Bellinzona, die Hauptstadt des Kantons Tessin, seine drei mittelalterlichen Burgen, sowie sein Rathaus, höchst interessantes Bauwerk romanischen Stiles, welches den historischen, malerischen, dreieckigen Nosetto-Platz beherrscht.

Es lohnt sich gewiss, beim Besuche der Tessiner Gegenden, auch in der sogenannten Burgenstadt Bellinzona zu halten. Seine alten Befestigungsmauern bieten eine einzigartige Darstellung ehemaliger Schliessung eines grösseren Tales - südlicher Zugang zum Gotthard, zum Lukmanier und zum San Bernardino - und seine Kirchen, staatlich anerkannte Denkmäler der Baukunst, enthalten sehenswerte Kunstschätze.

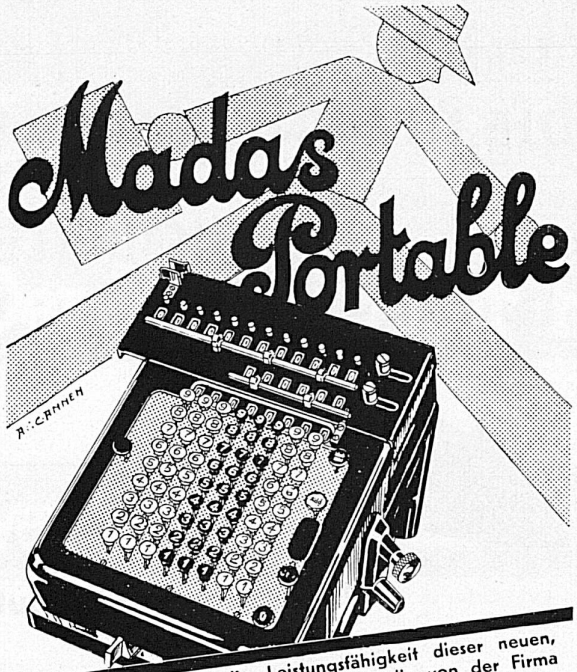

Ihr Staunen über die Leistungsfähigkeit dieser neuen, kleinen Universal-Rechenmaschine - die von der Firma H. W. Egli A.-G., Zürich, hergestellt wird - ist vollkommen gerechtfertigt! Lassen Sie sich die Vorzüge, die auch Ihnen nutzbringend sind, durch einen unserer Vertreter erklären.

ADDITIONS- UND RECHENMASCHINEN A.-G.
Zürich · Limmatquai 34 · Telephon 26.930, 26.931

Accumulatoren-Fabrik Oerlikon

Stationäre und transportable Accumulatoren
kleinster bis grösster Leistung für alle Verwendungszwecke

Oberflächen- u. Gitterplatten-Batterien
in Holzkasten, Glas- und Hartgummigefässen

Panzerplatten-Batterien

Nickel-Eisen-Batterien

Nickel-Cadmium-Batterien

LES MEILLEURES COMMUNICATIONS

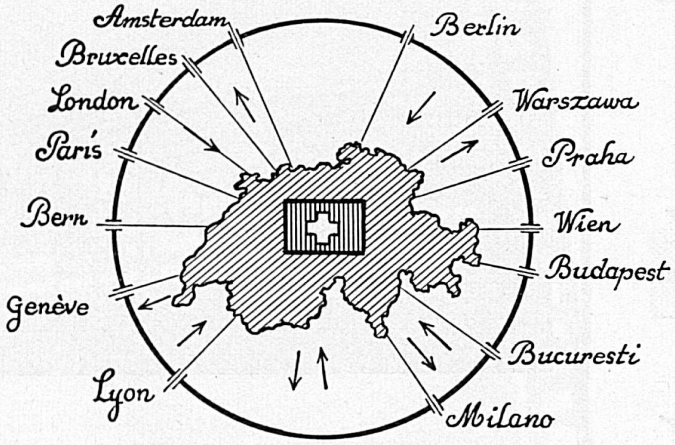

PAR LES SERVICES
DE LA
Cie INTERNATIONALE
DES

WAGONS-LITS

S'ADRESSER AUX AGENCES „WAGONS-LITS COOK"
ORGANISATION MONDIALE DE VOYAGES

INSTITUT LÉMANIA, LAUSANNE

(Suisse Française)

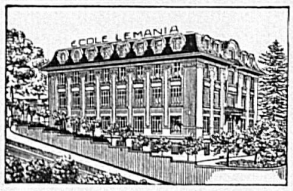

Préparation rapide et approfondie: Baccalauréats, Maturité fédérale, Poly. Ecole de commerce et de langues; Etude approfondie du français. Diplôme commercial, Sports. Internat pour jeunes gens et externat pour élèves des deux sexes

ÉCOLE NOUVELLE ALPINA, CHAMPÉRY

(Suisse française)
Alpes valaisannes, altitude 1070 m

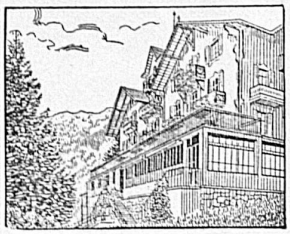

pour garçons et jeunes gens à partir de 8 ans
VIE AU SOLEIL ET AU GRAND AIR
Enseignement de tous les degrés
Tous les sports

COURS DE VACANCES d'été et d'hiver
GYMNASTIQUE — PISCINE — EXCURSIONS

Ateliers de Constructions Mécaniques de Vevey

Téléphone No 69 - Adr. télégr.: Fonderie Vevey

Turbines hydrauliques
Ponts et Charpentes métalliques
Appareils de levage et de transport

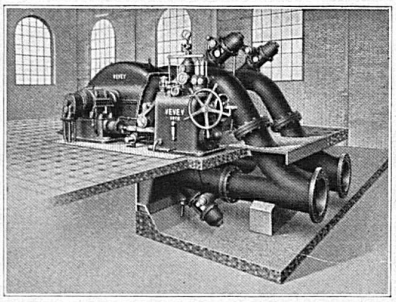

Turbine „Pelton" de 7400 chevaux

Chaudronnerie - Réservoirs - Tuyaux
Fonderie de fer et de bronze
Appareils pour voies ferrées

GLÜHLAMPENWERKE AARAU

PREISWERK & ESSER
BASEL
Schönaustrasse 10 Telephon 28.488
EISENKONSTRUKTIONEN
aller Art

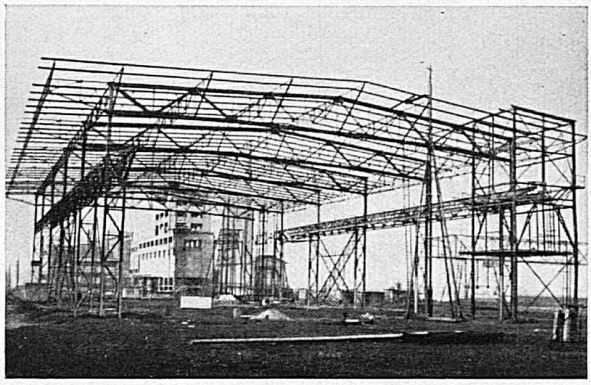

Schaufensterkonstruktionen in Eisen und Metall · Senkgitter · Kittlose Oberlichter · Archiv-, Bibliothek- und Warenschäfte · Tore, Türen, Fenster · Schweissarbeiten

J. RUEGG & SOHN, Federnfabrik, Feldbach – Zürich

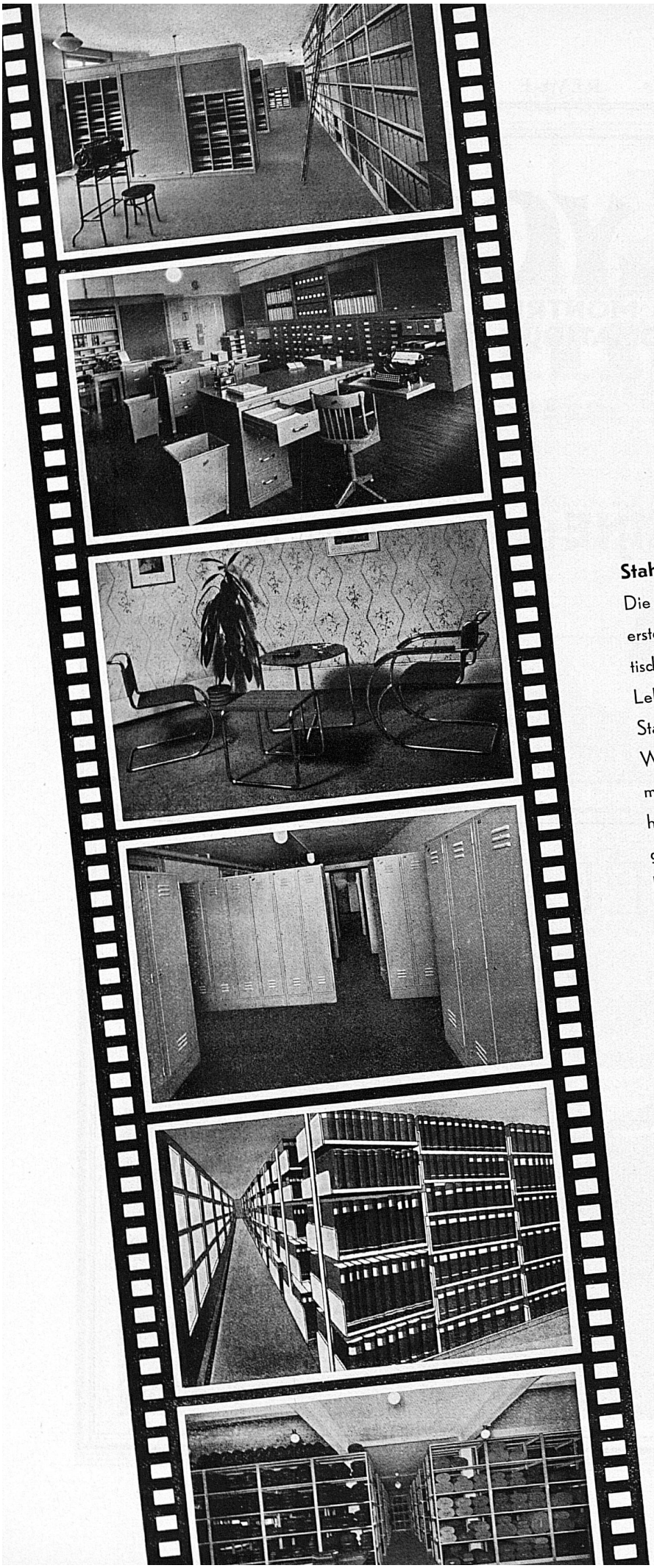

Bigla Stahl Möbel

Stahlmöbel sind der Zug der modernen Zeit.

Die Eigenart des Materials Stahl hat neuartige Formen erstehen lassen, die mehr als die bisherigen den praktischen und hygienischen Anforderungen des heutigen Lebens entsprechen.

Stahl war von jeher der Inbegriff der Dauerhaftigkeit und Widerstandsfähigkeit gegen Einwirkungen aller Art. Stahlmöbel sind unempfindlich gegen Temperaturwechsel, Trockenheit und Feuchtigkeit. Deshalb haben auch Zentralheizungen keinen nachteiligen Einfluss. Glatte, leicht zu reinigende Flächen vermindern die Staubentwicklung, und da die Möbel nicht Feuer fangen, reduzieren sie die Brandgefahr.

Von den vielen praktischen Einrichtungen, die die Bedienung der Bigla-Stahlmöbel und damit das Arbeiten im Bureau erleichtern, können Sie sich erst ein richtiges Bild machen, wenn Sie die Möbel selber gesehen haben. Besichtigen Sie unsere permanente Ausstellung in Biglen oder verlangen Sie Referenzen. Kataloge, Prospekte oder Vertreterbesuch auf Wunsch und unverbindlich.

Bigler, Spichiger & Cie. A-G · Biglen / Bern

GLYCINE

LA MONTRE AUTOMATIQUE

Un progrès décisif — Un principe nouveau Représente la plus radicale réforme dans la fabrication de la montre que l'on ne remonte jamais. Supprime le remontage quotidien, les oublis ainsi que toute possibilité de forcer le ressort. En vente dans tous les pays du monde. Représentée par tous les bons magasins

GLYCINE

La seule montre à remontoir automatique de haute précision
En plus de toutes ces qualités, cette montre est antimagnétique

GLYCINE DIE AUTOMATISCHE UHR

Ein unverkennbarer Fortschritt
Ein neues Prinzip
Eine radikale Reform in der Uhrenfabrikation

GLYCINE-UHR

Die einzige Uhr hoher Präzision, die man nie aufzieht. Keine Überspannung der Feder mehr. Diese Uhr hat noch den besondern Vorteil, nicht magnetisch zu werden.
Verlangen Sie diese **WELT-UHR** bei Ihrem Uhrenfachmann

LAUSANNE
PORT DE PULLY

LYCÉE JACCARD

FONDÉ EN 1900

Internat pour jeunes gens de 12 à 18 ans

- PRÉPARATION A TOUS EXAMENS
- ÉDUCATION SOIGNÉE
- SPORTS ATHLÉTISME CULTURE PHYSIQUE

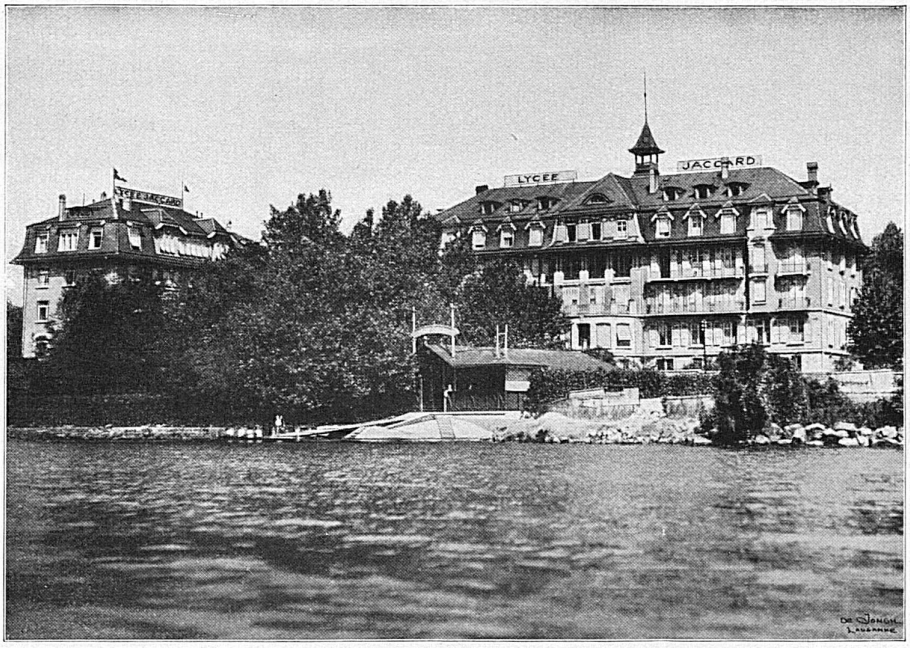

Cours de vacances (français, sports, montagne)
15 juillet–15 septembre
(Maison séparée pour jeunes gens de 6 à 12 ans)

BASLER HANDELSBANK

GENF **BASEL** ZÜRICH

GEGRÜNDET 1863

AKTIENKAPITAL & RESERVEN

Fr. 133,500,000.—

Besorgung sämtlicher Bankgeschäfte

zu günstigsten Bedingungen

für Handel, Industrie und Private

SCHLIEREN

EISERNE

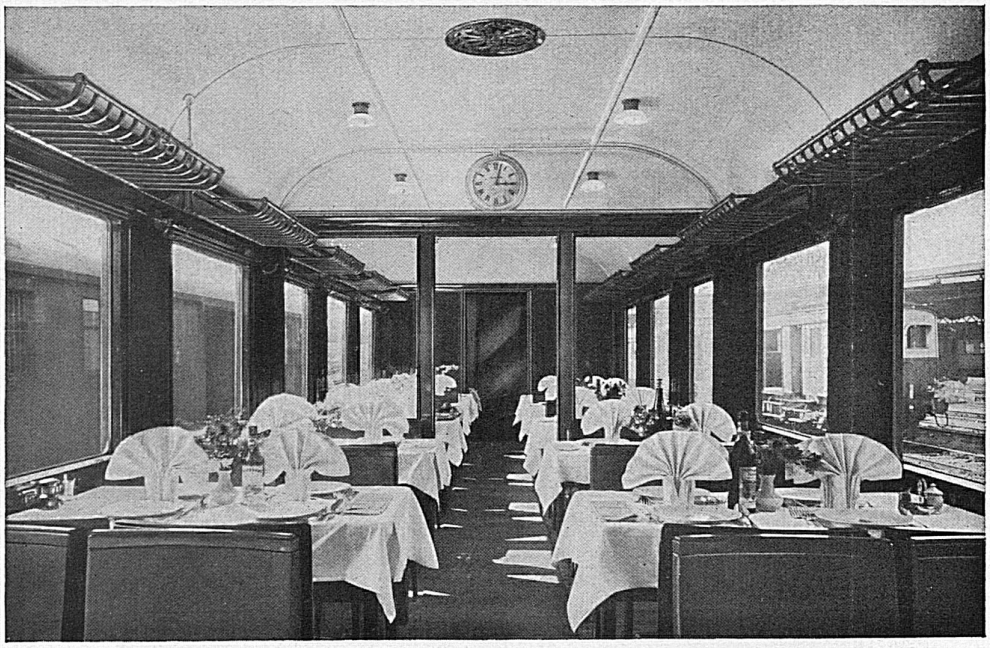

BAUART

SCHWEIZ. WAGONS- & AUFZÜGEFABRIK. A.G. SCHLIEREN-ZÜRICH

TH. KELLER-ANTOGNINI, ZÜRICH

LETZISTRASSE 16 · TEL. 25.272

Bau von elektr. Freileitungen, Bahnkontaktleitungen

INDUSTRIE COMMERCE

COMPTOIR DE NEUCHATEL

Vme COMPTOIR DE NEUCHATEL

de l'industrie et du commerce

EXPOSITION HORLOGÈRE

Un voyage agréable! Une visite intéressante et utile!

VOTRE BUT: la jolie ville de Neuchâtel, son „Comptoir de l'industrie et du commerce" et ses stands de dégustation

Faites-y vos achats · Goûtez-y ses vins excellents et ses produits renommés

Ouvert du 7 au 18 avril 1932

Salvis

DER ELEKTRISCHE KOCHHERD
FÜR DAS NEUZEITLICHE HEIM

SALVIS AG • LUZERN
FABRIK ELEKTRISCHER APPARATE

IN DIE KÜCHE

60 Watt
innenmattiert

BOILER

Marke

sind unübertroffen in
Qualität und Leistung

BACHMANN & KLEINER
Aktiengesellschaft
OERLIKON
Spezialfabrik
für elektrothermische Apparate

Ein Touristenland wie die Schweiz muss dem Reisenden jede Bequemlichkeit bieten. Moderne schweizerische Bahnhofgebäude sollten stets einige Antiphon - Telephonkabinen haben.

Antiphon ist der Inbegriff einer wirklich guten Telephonkabine. Höchsterreichbare Schall-Abdichtung — trotzdem kein Staub und keine Stickluft. Modelle von der einfachsten bis zu der feinsten Ausführung.

Antiphon Telephon-Kabinen

Verlangen Sie Prospekte und unverbindliche Vorschläge durch die Allein - Fabrikanten:
A. BLASER & SÖHNE, SCHWYZ, Telephon 76 u. 435
(In- und Auslandpatente)

Schweizerische Kreditanstalt

Crédit Suisse **Zürich** **Credito Svizzero**

Basel, Bern, Chur, Davos, Frauenfeld, Genf, Glarus, Kreuzlingen
Lausanne, Lugano, Luzern, Neuenburg, St. Gallen
Agenturen in Arosa, Oerlikon, St. Moritz, Weinfelden

Aktienkapital und Reserven
Capital et Réserves: Fr. 203,000,000

BESORGUNG SÄMTLICHER BANKGESCHÄFTE
TOUTES OPÉRATIONS DE BANQUE