Zeitschrift: SBB Revue = Revue CFF = Swiss federal railways

Herausgeber: Schweizerische Bundesbahnen

Band: 7 (1933)

Heft: 1

Rubrik: Die Ereignisse der kommenden Wochen = Les événements des semaines prochaines

Nutzungsbedingungen

Die ETH-Bibliothek ist die Anbieterin der digitalisierten Zeitschriften auf E-Periodica. Sie besitzt keine Urheberrechte an den Zeitschriften und ist nicht verantwortlich für deren Inhalte. Die Rechte liegen in der Regel bei den Herausgebern beziehungsweise den externen Rechteinhabern. Das Veröffentlichen von Bildern in Print- und Online-Publikationen sowie auf Social Media-Kanälen oder Webseiten ist nur mit vorheriger Genehmigung der Rechteinhaber erlaubt. Mehr erfahren

Conditions d'utilisation

L'ETH Library est le fournisseur des revues numérisées. Elle ne détient aucun droit d'auteur sur les revues et n'est pas responsable de leur contenu. En règle générale, les droits sont détenus par les éditeurs ou les détenteurs de droits externes. La reproduction d'images dans des publications imprimées ou en ligne ainsi que sur des canaux de médias sociaux ou des sites web n'est autorisée qu'avec l'accord préalable des détenteurs des droits. En savoir plus

Terms of use

The ETH Library is the provider of the digitised journals. It does not own any copyrights to the journals and is not responsible for their content. The rights usually lie with the publishers or the external rights holders. Publishing images in print and online publications, as well as on social media channels or websites, is only permitted with the prior consent of the rights holders. Find out more

Download PDF: 12.07.2025

ETH-Bibliothek Zürich, E-Periodica, https://www.e-periodica.ch

Die Ereignisse der kommenden Wochen

Les événements des semaines prochaines

Adelboden. 21. – 22. Januar: Alpines Skirennen und Sprungkonkurrenz.
23. Januar: Kilometer-lancé.
5. Februar: Bonderspitz-Abfahrtsrennen.
19. Februar: Kinderskirennen.

Airolo. 5 febbraio: Giornata sciatoria ticinese.

Amden. 22. Januar: Langlauf.

Andermatt. 5. Februar: Andermatter Skitag mit alpinem Lauf und Sprungkonkurrenz.
19. Februar: Oberalp-Abfahrtsrennen.

Arosa. 15. Januar: Eiskunstlaufen für Damen und Herren. Hörnli-Abfahrtsrennen.
6.—11. Februar: Internationales Eishockeyturnier.
12. Februar: Pferderennen.
19. Februar: Sprunglauf.

Appenzell. 15. Januar: Skirennen mit Sprungkonkurrenz.
12. Februar: Abfahrtsrennen.

Basel. 14. Januar: Musiksaal: Pensionskassenkonzert des Basler Gesangvereins mit Solist. Leitung Dr. F. Weingartner.
15. Februar: Mustermesse: «Menschen im Camp» von J. Thommen.
17. Januar: Münster: Meisterkonzert Karl Erb, Adolf Hamm.
24. Januar: Hans Hubersaal: Gesellschaft für Kammermusik, Basler Streichquartett mit Solist.
25. Januar: Musiksaal: Basler Kammerorchester mit Solisten.
28. Januar: Musiksaal: Symphoniekonzert mit Solist. Leitung Dr. F. Weingartner.
Bis 29. Januar: Kunsthalle: E. Müller, P. Camenisch, K. Hindenlang.
31. Januar: Hans Hubersaal: Basler Trio.
4. Februar: Musiksaal: Basler Liedertafel: Orchesterkonzert.
7. Februar: Münster: Bronislaw Hubermann, Adolf Hamm.
10. Februar: Hans Hubersaal: Adolf Busch, Rudolf Serkin.
11. Februar: Musiksaal: Symphoniekonzert mit Solistin. Leitung Dr. F. Weingartner.
14. Februar: Stadttheater: Gala Karsenty.

Bern. 20. Januar: Söller: Konzert der bernischen Kammermusikvereinigung.
22. Januar: Kammermusikabend des Bernischen Streichquartetts.
23. und 24. Januar und 6./7. Februar: Symphoniekonzerte mit Solisten.
27. Januar und 10. Februar: Akademische Vorträge.
28.—29. Januar: Französische Kirche: A cappella-Konzert des Lehrergesangvereins.
30. Januar: Burgerratssaal: Conférence Henry Bordeaux, Paris.
31. Januar und 14. Februar: Kammermusikkonzerte der Bernischen Musikgesellschaft.
2. Februar: Söller: Konzert Kremer-Leonhardt-Trio.
5. Februar: Französische Kirche: Volksliederkonzert.
10. Februar: Burgerratssaal: Klavierabend Ernst Büchler.
Bis 19. Februar: Kunsthalle: E. Kreidolf.

Biel. 11./12. Februar: Skirennen auf Prés d'Orvin.

Braunwald. 5. Februar: Abfahrtsrennen mit Stafettenlauf.
12. Februar: Eishockeymatch.

Châtel-St. Denis. 5 février: Concours de ski.

Champéry. 15 janvier: Championnat suisse de hockey sur glace.
29 janvier: Tournoi de hockey.

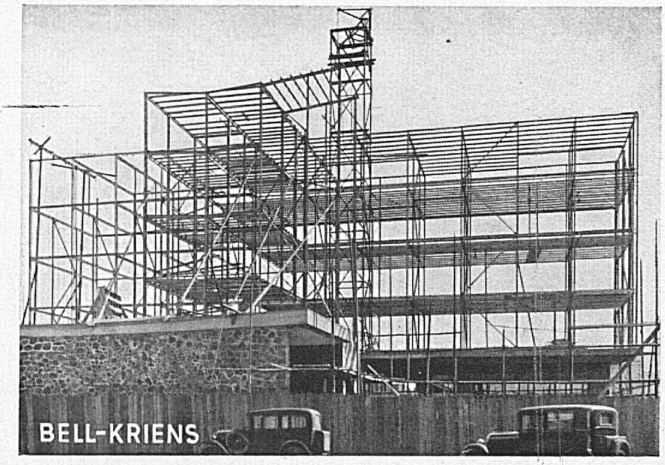

Stahlskelett zum Pavillon Suisse der neuen Cité Universitaire, Paris - Erstellt 1932

Aktiengesellschaft der Maschinenfabrik von

Theodor Bell & Cie.

Kriens bei Luzern

Stahl- und Eisenkonstruktionen für Hoch- und Industriebauten, Skelettbauten, Bank- und Verwaltungsgebäude, Geschäfts-, Waren- und Lagerhäuser, Markthallen, Flugzeughallen, Masten- und Antennentürme. — Bahn- und Strassenbrücken aus Stahl u. Eisen, Passerellen, Fussgängerstege. Kraftwerkanlagen, Rechen, Schützen, Wehre usw.

LONDON!

Die beste Gelegenheit,
um die notwendige Handelssprache der Welt gründlich zu lernen,
bietet die Schule des
Schweizer. Kaufmännischen Vereins in London

Für Anfänger sowie Fortgeschrittene
Spezialabteilung für Handel und Literatur
Kursgeld für 12 Wochen £ 6.7.6.
Spezialvergünstigung für S.K.V. Mitglieder
Vom Bund anerkannte Sprachschule
Die beste in London **Abschlussexamen**
Sich zu wenden an die Direktion **Swiss Mercantile Society Ltd.,**
34/35 Fitzroy Square, London W1

Château-d'Oex. 22 janvier: Grandes courses de chevaux, concours hippique et skijöring.

La Chaux-de-Fonds. 29 janvier: Inauguration de la nouvelle piste de bobsleigh.
11 et 12 février: Rencontre annuelle en ski de la Fédération montagnarde universitaire.

Davos. 20. Januar: Haass-Berkow-Spiele: Gyges und sein Ring.
20.—22. Januar: Davoser Eisfeste. Internationales Jubiläumseislaufen.
23.—30. Januar und 10./11. Februar: Davoser Eishockeyspiele.
3. Februar: Vortrag Dr. Wertheimer: Mandschurei-Mongolei.
5. Februar: Parsenn-Derby.
Ab 18. Februar: A. C. S.-Wintersportwoche.

Engelberg. 22. Januar: Jugendmeisterschaft.
29. Januar: Gerschni-Abfahrtsrennen.
4.—5. Februar: Schweizerische Eiskunstlaufmeisterschaften und Meisterschaften im Eisschnellauf.
5. Februar: Jochpass-Abfahrtsrennen.
12. Februar: Langlauf.
19. Februar: Militärpatrouillenlauf.

Einsiedeln. 27.—29. Januar: 27. Schweiz. Skirennen.

Fetan. 22. Januar: Unterengadinisches Verbandsskirennen.

Flims. 9.—22. Januar: Slalomkurs des Schweiz. Damenskiklubs.
22. Januar: Slalomrennen für Damen.
5. Februar: Sprungkonkurrenz.
10. Februar: Flimser Rodelmeisterschaft.
12. Februar: Flimser Jugendskitag.
15. Februar: Abfahrtsrennen für Damen.
19. Februar: Klubrennen.

Gantrist. 5. Februar: Langlauf, Slalom und Frauen-Abfahrtsrennen.

Genève. 14—19 janvier: Quatre spectacles d'opéra russe. Festivals internationaux.
21 et 26 janvier, 4, 11 et 18 février: Concert d'abonnement avec solistes. Direction Ansermet.
1er février: Yvette Guilbert.
2 février: Quatuor Kolisch.
3 février: Récital Rudolf Serkin.
10 février: Récital Jacqueline Schweitzer.
13 février: Quatuor Busch.
15 février: Société de chant sacré: La Passion de Bach.

Grimmialp. 22.—29. Januar: Skikurs.

Grindelwald. 14./15. Januar: Bobrennen.
22. Januar und 5. Februar: Sprungkonkurrenz.
29. Januar: Abfahrtsrennen.
12. Februar: Grosse Eiswettkämpfe.
18.—19. Februar: Wintermeisterschaft der Universität Bern.

Gstaad. 15. Januar: Schweiz. Eishockeymeisterschaftsspiele.
16.—22. Januar: Tourenwoche des Schweiz. Damenskiklubs.
21.—22. Januar: Kombinierte Wispillen-Skirennen.
Ende Januar: Grosses Curlingturnier.
4. Februar: Gala-Fechten.
5. Februar: Grosser Concours hippique auf Schnee.

Gsteig b. S. 15.—22. Januar: Skikurs.

Herisau. 16. Januar: Esperantokurs.

Interlaken. 16.—18. Januar: Esperantokurs.

Kandersteg. 14., 15., 16., 19., 23., 28. und 30. Januar, 4. und 11.—12. Februar: Curlingwettspiele.
18. Januar: Bobsleighrennen.
23. Januar: Internationale Eislaufkonkurrenz.
29. Januar: Sprungkonkurrenz.
12. Februar: Internationaler Gewehrmatch.

Kleine Scheidegg. 5.—12. Februar: Skikurs.

Kabelwerke Brugg AG. in Brugg

(AARGAU)

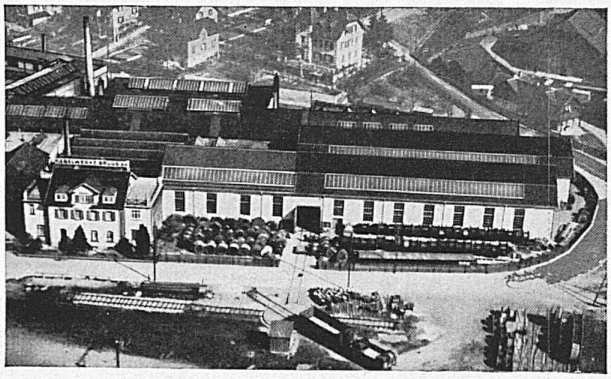

Fliegerbild unserer Bleikabelwerke

Bleikabel

aller Art
für **Starkstrom,** Hoch- und Niederspannung,
und **Schwachstrom**
für sämtliche Verwendungszwecke

Neueste Modelle in Kabelarmaturen

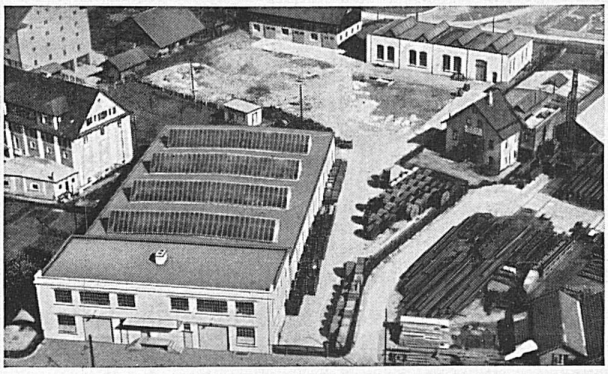

Fliegerbild unserer neuen Drahtseilerei

Abteilung Drahtseilerei:

Drahtseile von auserlesenem Stahlmaterial für Baugewerbe, Transportanlagen usw. **Bergbahnseile**

SPEZIALITÄTEN:

Das anerkannt vorzüglich bewährte spannungsfreie und drallarme Drahtseil

„Tru-Lay-Brugg"

und das **drehungsfreie** Seil für Freileitungen
System Dr. Gröbl

Klosters. 15., 22. und 27. Januar, 10. und 12. Februar: Eishockeymatches.
3. Februar: Abfahrtsrennen.
4. Februar: Slalomrennen.

Lauenen. 29. Januar bis 5. Februar: Skikurs.

Lausanne. 23 janvier: Concert d'abonnement avec soliste. Chef d'orchestre: Ansermet.
6 février: Concert d'abonnement avec soliste. Chef d'orchestre: Franz von Hœsslin.

Lenzerheide. 21.–22. Januar: Bündner Verbandsskirennen.

Leysin. 3—5 février: Course de ski.

Le Locle. 14 janvier: Manifestations de patin.

Linthal. 5. Februar: Abfahrtsrennen.

Lugano. 10. Februar: Violinkonzert G. Buillon.

Luzern. 18. Januar: Basler Trio.
26. Januar: Schweizer Komponistenabend.
2. Februar: Populäres Symphoniekonzert.
15. Februar: Grosser Maskenball.
16. Februar: Kammermusikkonzert.

Montana-Vermala. 15 janvier: Concours de bobs.
22 janvier et 5 février: Concours de ski.
29 janvier: Tournoi de hockey sur glace.
19 février: Match de hockey sur glace.

Montreux. 22 janvier: Courses de bobsleigh à Caux.
24 janvier: Concert d'abonnement avec solistes. Direction Ansermet.
5 février: Courses de luges à Caux.
12 février: Championnat romand universitaire de ski à Caux.
Concours de ski militaires et civils aux Avants.

Münsingen. 16.—18. Januar: Esperantokurs.

Mürren. 14.—15. Januar: Oberländisches Verbandsskirennen.

Neuchâtel. 2 février: Concert de la Société de musique avec le concours de l'orchestre de la Suisse romande et de solistes.

Olten. Bis Mitte Februar: Historisches Museum: Graphik von Albert Welti.
22. Januar: St. Sebastiansfeier.
26. Januar: Symphoniekonzert mit dem Stadtorchester Winterthur und Solist.
5. Februar: Volksliederkonzert.
9. Februar: Gastspiel des Berner Stadttheaters.

Pontresina. 29. Januar und 14. Februar: Internationale Sprungkonkurrenz.
19. Februar: Grosses internationales Diavolezza-Abfahrtsrennen.

Rigi-Kaltbad. 21.—22. Januar: Zentralschweiz. Verbandsskirennen und Rigirennen.

Romanshorn. 18. Januar: Esperantokurs.

Saas-Fee. 17. Januar: Langlauf.
26. Januar: Sprungkonkurrenz.
27. Januar: Slalomrennen.
28. Januar: Schülerrennen.

Samaden. 21. Januar: Abfahrtsrennen.

St-Imier. 18 et 19 janvier: Concours régional de ski.
29 janvier: Concours de bobsleigh.

St. Gallen. 17. Januar: Esperantokurs.
26. Januar: Kammermusikabend.
29. Januar und 19. Februar: Volkskonzert.
2. Februar: Abonnementskonzert.
19. Februar: Fastnachtskonzert.

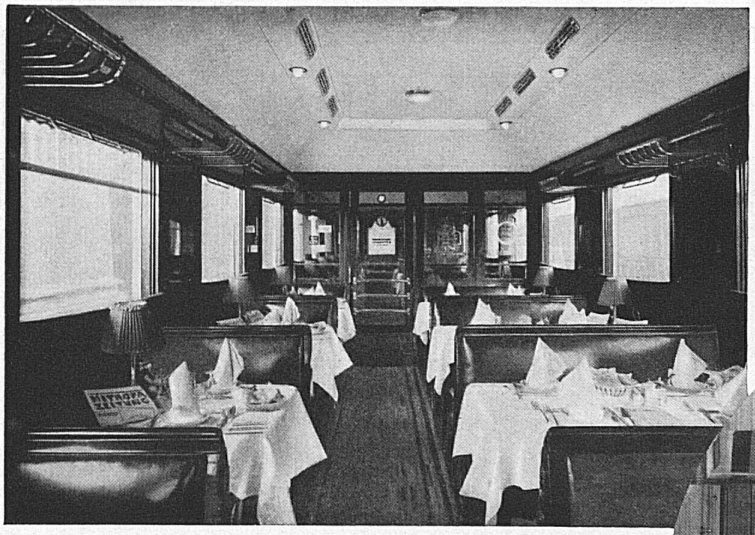

MITROPA

Die Wagen für den verwöhnten und anspruchsvollen Reisenden. Fragen Sie die Reisebureaux

Voitures donnant entière satisfaction aux voyageurs les plus exigeants. Les bureaux de voyages renseignent

Le carrozze che soddisfano anche i viaggiatori più delicati ed esigenti. Informarsi presso le agenzie di viaggi

These cars will give complete satisfaction to the most fastidious travellers. Enquire at any Tourist Office

ULLMANN

St. Moritz. 14. und 15., 28. und 29. Januar, 5., 12., 18. und 19. Februar: Eishockeymatches.
15. Januar und 12. Februar: Sprungkonkurrenzen.
16. Januar: St. Moritzer Kilometer lancé auf Ski.
17. und 18. Januar: Internationales Eiskunstlaufen.
20. Januar: Concours d'élégance de costumes d'hiver.
21. Januar: Eisfest.
22. Januar: Slalomrennen.
23. Januar: Corviglia No-fall-Race.
29. Januar: 2. und 5. Februar: Internationale St. Moritzer Pferderennen.
31. Januar bis 4. Februar: Skikurs des Schweiz. Damenskiklub.
3. Februar: Schaulaufen auf dem Eisstadion.
5.—15. Februar: Int. St. Moritzer Bob- und Bobletwoche.
10. Februar: Grand National auf dem Cresta Run.
11.—12. Februar: St. Moritzer Skirennen.

Sargans. 15. Januar: St. Gall. Oberländisches Skirennen.

Sierre. 28 janvier: Concert de l'orchestre de Sierre.

Solothurn. 26. Januar: Abonnementskonzert mit Solisten Leitung E. Schild.

Spiez. 16.—18. Januar: Esperantokurs.

Stein am Rhein. 12. Februar: Haydn's Schöpfung.

Unterwasser. 29. Januar: Jugendwettläufe.
12. Februar: Alpiner Langlauf, Damenlauf und Sprunglauf

Urnäsch. 15. Januar: Ostschweiz. Verbandsskirennen.

Vevey. 7 février: Concert d'abonnement avec soliste. Direction Ansermet.
12 février: Concours de ski des Pléiades.

Villars. 14 et 15 janvier: Concours romand de ski.
18 et 21, 25 et 28 janvier, 1er, 8, 11, et 18 février: Concours de ski.

BANQUE CANTONALE DU VALAIS. SION

CAPITAL ET RÉSERVES: FR. 8,740,000
Garantie illimitée de l'Etat du Valais

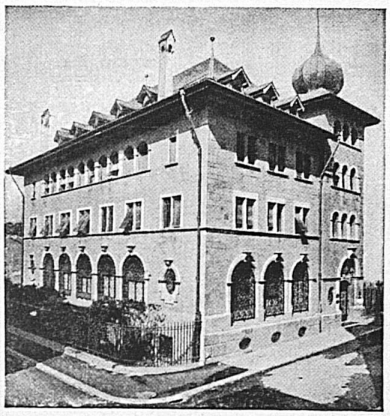

Traite toutes opérations de banque

Krema -Bahnmützen und Wetterhüte

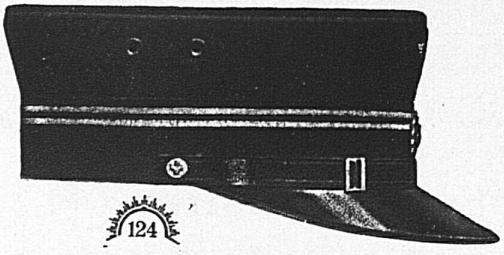

Eugen Kressmann, Mützenfabrik, Bern
Mühlemattstrasse 45

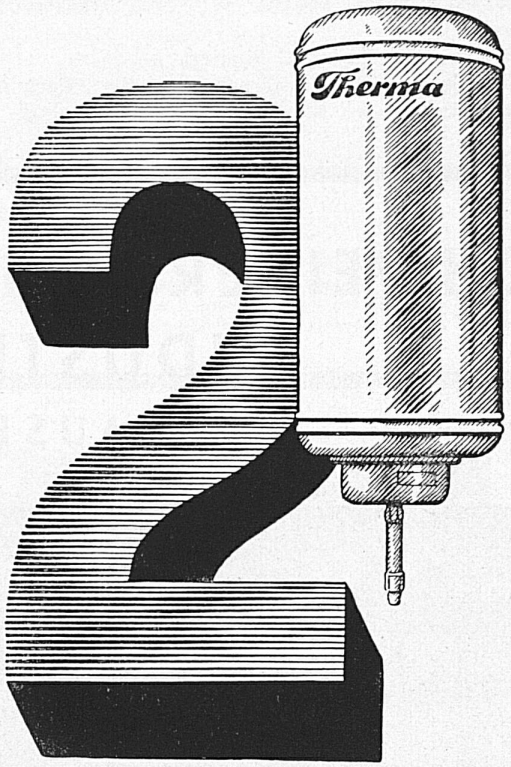

Hauptvorzüge
des elektrischen
Therma-Boiler
1. Störungsfreier Betrieb
2. Unbegrenzte Lebensdauer
Erhältlich bei allen Elektrizitätswerken und Installationsfirmen

Therma A. G., Schwanden-Gl.

Waldenburg. 15. Januar: Nordwestschweiz. Verbandsskirennen.

Wengen. 15. Januar: Sturzfreie Wengenabfahrt.
16. Januar: Sprungkonkurrenz.
21. Januar und 5. Februar: Abfahrtsrennen.

Winterthur. Ab 15. Januar: Kunstmuseum: Art belge contemporain.
18. Januar und 8. Februar: Kammermusikaufführungen.
25. Januar: Studienaufführung.
15. Februar: Populäres Konzert.

Zermatt. Anfangs Januar: Slalomlauf.
21. Januar: Klubrennen.
22. Januar: Sprungkonkurrenz.
26. Januar: Abfahrtsrennen.

Zürich. Bis 31. Januar: Kunstsalon Wolfsberg: Querschnitt durch die Schweizer Kunst.
Bis 5. Februar: Kunsthaus: Norwegische Künstler.
7. Januar - 5. März: Graphische Sammlung E. T. H.: Schweiz. Graphik der Gegenwart, II. Serie.
15. Januar—11. Februar: Galerie Aktuaryus. Französische Malerei.
16. Januar: Vortrag Rudolf G. Binding.
16. und 30. Januar und 13. Februar: Tonhalle: Kammermusikaufführungen.
17. Januar: Tonhalle: Jugendkonzert.
18. Januar: Tonhalle: Violinkonzert Hela Jamm mit Kammerorchester.
19. Januar: Tonhalle: Lily Ernst, Fr. Niggli.
20. Januar: Tonhalle: Ada Sari.
23.—24. Januar, 6. und 7. Februar: Tonhalle: Abonnementskonzerte.
25. Januar: Tonhalle: Vortragsabend Yvette Guilbert.
26. Januar: Tonhalle: Klavierabend A. Rubinstein.
27. Januar: Tonhalle: Klavierabend Imre Ungar.
28. Januar: Dolder Kunsteisbahn: Eishockeymatch Boston—Zürich.
29. Januar: Dolder Kunsteisbahn: Eishockey-Ländermatch Amerika—Schweiz.
29. Januar: Fussballmatch Grasshoppers—Lausanne-Sport.
29. und 31. Januar: Tonhalle: Orchesterkonzert mit Chor.
31. Januar: Konservatorium: Vortrag Henry Bordeaux.
3. Februar: Universität: Vortrag Frank Thiess.
9. Februar: Tonhalle: Buschquartett.
Ab 11. Februar: Kunsthaus: Ausstellung der Gesellschaft Schweiz. Maler, Bildhauer und Architekten.
12. und 14. Februar: Tonhalle: Chorkonzert.
13. Februar: Vortrag W. Pinder, München.
18.—19. Februar: Herrenkunstlauf—Weltmeisterschaft auf der Dolder Kunsteisbahn.

SCHWEIZERISCHE
INDUSTRIE GESELLSCHAFT
NEUHAUSEN AM RHEINFALL

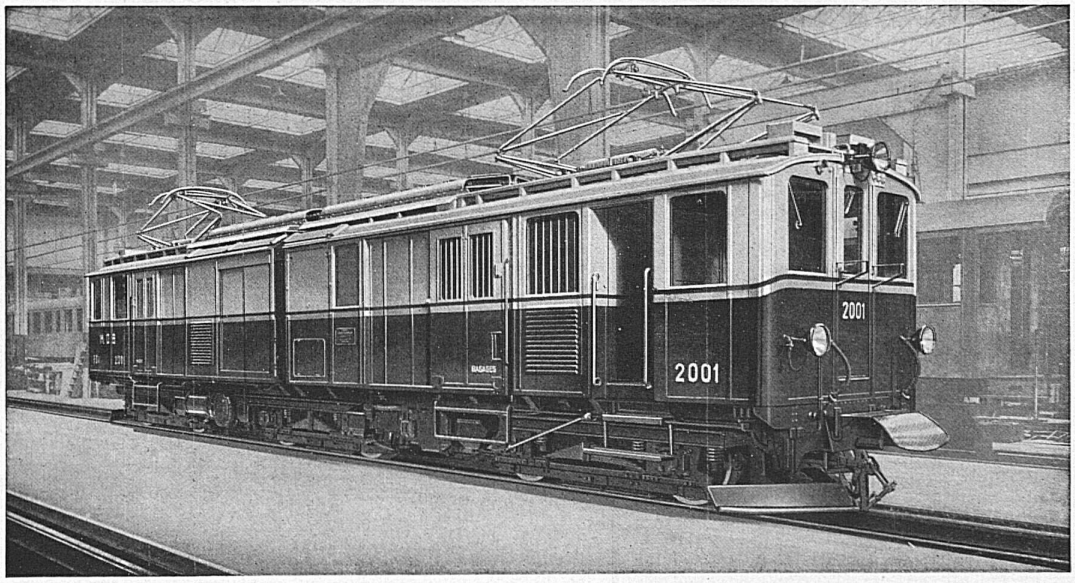

1000 HP Lokomotive der Montreux-Berner Oberland-Bahn

Rollmaterial für Normal-, Schmalspur- und Strassenbahnen Gelenkfahrzeuge System Liechty