

Objektyp: **Advertising**

Zeitschrift: **Die Schweiz = Suisse = Svizzera = Switzerland : offizielle Reisezeitschrift der Schweiz. Verkehrszentrale, der Schweizerischen Bundesbahnen, Privatbahnen ... [et al.]**

Band (Jahr): **43 (1970)**

Heft 7

PDF erstellt am: **21.07.2024**

### **Nutzungsbedingungen**

Die ETH-Bibliothek ist Anbieterin der digitalisierten Zeitschriften. Sie besitzt keine Urheberrechte an den Inhalten der Zeitschriften. Die Rechte liegen in der Regel bei den Herausgebern. Die auf der Plattform e-periodica veröffentlichten Dokumente stehen für nicht-kommerzielle Zwecke in Lehre und Forschung sowie für die private Nutzung frei zur Verfügung. Einzelne Dateien oder Ausdrucke aus diesem Angebot können zusammen mit diesen Nutzungsbedingungen und den korrekten Herkunftsbezeichnungen weitergegeben werden. Das Veröffentlichen von Bildern in Print- und Online-Publikationen ist nur mit vorheriger Genehmigung der Rechteinhaber erlaubt. Die systematische Speicherung von Teilen des elektronischen Angebots auf anderen Servern bedarf ebenfalls des schriftlichen Einverständnisses der Rechteinhaber.

### **Haftungsausschluss**

Alle Angaben erfolgen ohne Gewähr für Vollständigkeit oder Richtigkeit. Es wird keine Haftung übernommen für Schäden durch die Verwendung von Informationen aus diesem Online-Angebot oder durch das Fehlen von Informationen. Dies gilt auch für Inhalte Dritter, die über dieses Angebot zugänglich sind.

# Die rechtzeitige Schneeräumung bestimmt oft die Pünktlichkeit vieler Züge: die beiden dieselektrischen Schneeschilder von SLM leisten hierfür einen entscheidenden Beitrag!

Kennen Sie die Unbilden einer Gotthard-Nacht? Neuschnee, Schneeverwehungen und Lawinenniedergänge können die Bergstrecke blockieren. Für solche Fälle stehen den Schweizerischen Bundesbahnen fahrdrahtunabhängige, leistungsstarke Schneeschilder von **SLM** zur Verfügung. Ohne sichtbare Mühe fressen sie sich bis 3,6 m breit durch das weisse Element. Jede legt stündlich 6 bis 7 km Bahntrasse frei. – Mit welcher Technik?

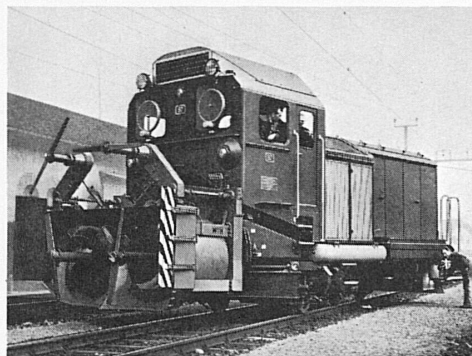

SLM-Schneeschilder mit Schildermechanismus von Beilhack	Typ X rot m 97
SLM-Dieselmotor	Typ 8YD20 TrTH
Dieselmotor-Nennleistung bei 1200 U/min	900 PS
Maximale Anfahrzugkraft am Triebtrieb	5700 kg
Höchstgeschwindigkeit	65 km/h
Normale Räumbreite	3150 mm
Maximale Räumbreite	3600 mm
Dienstgewicht, betriebsbereit	56,6 t

Mehr sagt Ihnen unsere technische Dokumentation.

80.10

# SLM

Schweizerische Lokomotiv- und Maschinenfabrik CH-8401 Winterthur Tel. 052 85 41 41



Welches Foto gibt den Sinn des Wortes «Geschwindigkeit» besser wieder? Entscheiden Sie!

# Haben Sie Talent zum Fotografieren? Erfahren Sie es durch

## unseren kostenlosen Talent-Test!

Haben Sie sich beim Fotografieren schon Gedanken gemacht, wie Sie aus einem einfachen Schnappschuss ein wirklich gutes Foto machen können? Dann haben Sie vielleicht eine natürliche Begabung zum Fotografieren.

Eine Gruppe der erfolgreichsten Fotografen Amerikas hat einen Foto-Talent-Test entwickelt, der Ihnen sagt, ob Sie wirklich begabt sind. Der Test liegt kostenlos für Sie bereit.

### Wie der Test gemacht wird

Sie brauchen keine kostspielige Fotoausrüstung und keine technischen Fachkenntnisse. Alles, was Sie für den Test benötigen, sind ein Bleistift und eine freie halbe Stunde. Schreiben Sie einfach Ihre unmittelbaren, instinktiven Antworten auf. Zerbrechen Sie sich nicht erst lange den Kopf: Schreiben Sie drauflos! Auf diese Weise zeigen Sie Ihre natürlichen Reaktionen auf fotografische Situationen, wie sie Ihnen überall begegnen.

### Was der Test enthält

In dem Test wird Ihre Fähigkeit geprüft, Fotografien unter verschiedenen Gesichtspunkten zu beurteilen. Sie sehen zum Beispiel zehn Gruppen ähnlicher Aufnahmen und sollen sagen, welche Fotos aussagekräftiger sind. Dann sind unter fünf Paaren von Fotografien die herauszusuchen, die am besten den Sinn eines bestimmten Wortes wiedergeben. Weiter wird untersucht, ob Sie auf Fotografien die Lichtrichtung bestimmen können. Beispiele zeigen Ihnen, wie das gemeint ist.

### Der Test wird kostenlos beurteilt

Wenn Sie den fertigen Test einschicken, wird er kostenlos von uns ausgewertet und an Sie zurückgeschickt. Fällt der Test gut aus, dann können Sie an der Ausbildung teilnehmen, die Ihnen die Famous Photographers anbieten. Aber wie der Test auch ausfällt: er ist völlig unverbindlich und wird von uns vertraulich behandelt.

### Die Männer, die hinter dem Test stehen, und die Schule, die sie gründeten.

Die zehn Famous Photographers, die diesen Test entwickelten und die Schule gründeten, gehören heute zu den bekanntesten und bestbezahlten Fotografen. Es sind: Alfred Eisenstaedt, Bert Stern, Irving Penn, Philippe Halsmann, Joseph Costa, Richard Avedon, Arthur d'Araziens, Ezra Stoller, Harry Garfield und Richard Beattie.

Sie arbeiteten drei Jahre an dem Fotokurs, in den sie alle Kenntnisse packten, die sie sich in jahrelanger Berufspraxis angeeignet hatten. Sie machten über 5000 «Lehrfotografien», damit alle

Lektionen besonders anschaulich wurden. Dann entwickelten sie noch eine Reihe praktischer Aufgaben, die Sie mit Ihrer eigenen Kamera ausführen – bei sich zuhause oder in der Nachbarschaft, nach Ihrem eigenen Stundenplan.



Welches ist das bessere Foto? Sie werden gefragt, welches Foto aussagekräftiger ist.

### Wie persönlicher Unterricht

Wenn Sie eine Arbeit zur Famous Photographers School senden, befasst sich ein Berufsfotograf damit und widmet ihr seine ganze ungeteilte Aufmerksamkeit. Er legt ein transparentes Blatt über Ihr Foto und skizziert darauf, was Sie das nächste Mal besser machen können. Dazu schreibt er Ihnen einen ausführlichen, persönlichen Brief mit weiteren Ratschlägen.

### Sie haben den Erfolg in Ihrem Sucher

Die Lehrmethoden der Famous Photographers School sind so erfolgreich, dass viele unserer Ab-

solventen jetzt ein stattliches Einkommen haben. Gute Fotografen sind überall in der Welt gesucht und werden gut bezahlt.

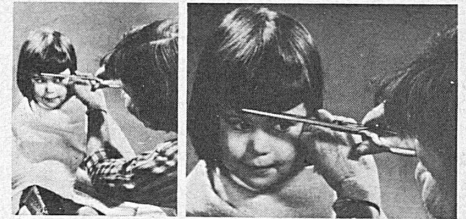

Welcher Ausschnitt ist wirkungsvoller? Sie sollen das Foto aussuchen, das besser gestaltet ist.

Und selbst wenn Fotografieren für Sie ein Hobby bleiben soll, so bedeutet die Ausbildung bestimmt eine wertvolle Bereicherung für Sie.

Nutzen Sie darum Ihre Chance! Fordern Sie den Talent-Test an! Gleichzeitig werden Sie Informationsmaterial über die Schule und ihre revolutionierende Lehrmethode erhalten. Schicken Sie den untenstehenden Coupon ein – am besten gleich! Der Kurs ist in deutscher und französischer Sprache erhältlich.

FPS, Famous Photographers School, Zürich  
Studio 960-051, Florastr. 28 8008  
Mitglied des Europäischen Fernschulrates.  
Förderndes Mitglied von Europhot



## Talent-Test- Gutschein



Kostenlos,  
verpflichtet zu nichts.

Ich möchte wissen, ob ich Talent habe. Schicken Sie mir unverbindlich Ihren Talent-Test.  
Gewünschte Sprache:  deutsch  französisch

Herr/Frau/Erl.:

Beruf: Alter:

Strasse: Nr.:

Plz/Ort:

Bitte in Blockbuchstaben ausfüllen.

Bitte mit  
20 Rp.  
frankieren

FPS, Famous  
Photographers School  
Studio 960-051  
Florastrasse 28  
8008 Zürich

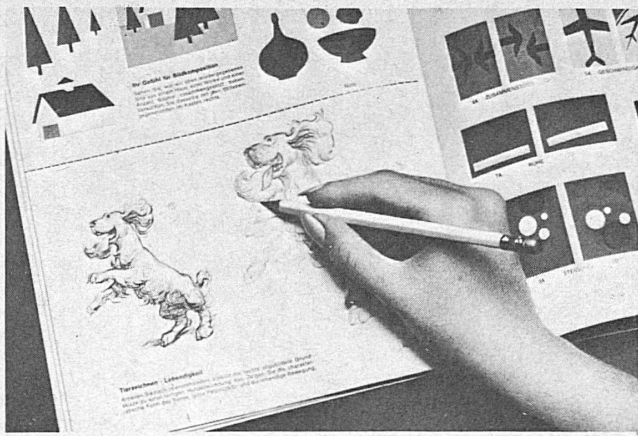

# Haben Sie Zeichentalent,

# das entwickelt werden sollte?

# Machen Sie unseren kostenlosen Talent-Test!

Haben Sie sich jemals gefragt, ob Sie künstlerisches Talent besitzen? Hier ist eine Möglichkeit, es herauszufinden: Der Famous Artists Talent-Test. Er wird von Künstlern und Pädagogen als einer der besten Tests angesehen, künstlerisches Talent zu prüfen. Fordern Sie ihn an. Sie können den Test kostenlos bei sich zuhause machen.

## Entwickelt für Menschen, die sich ihrer Begabung nicht sicher sind

Die Teilnehmer an diesem Talent-Test kommen aus den verschiedensten Altersgruppen und Berufen. Die meisten haben wenig oder gar keine Übung im Zeichnen. Legt man künstlerische Massstäbe an, mögen ihre Zeichnungen ungeschickt und laienhaft wirken. Doch schon durch einfache, kleine Übungen zeigen Sie den angeborenen Sinn für Gestaltung, das Gefühl für Komposition, die Fähigkeit zu beobachten und die lebendige Erfindungsgabe – alles sehr wichtige Bestandteile des kostbaren künstlerischen Talents.

## Was enthält der Talent-Test?

Zunächst werden Ihnen zehn Paare einfacher Formen gezeigt. Sie sollen in jedem Paar die Form finden, die Sie für richtig halten. Bei zwanzig Paaren von Gemälden sollen Sie sagen, welche Kompositionen Ihnen besser gefallen.

Sie werden auch kleine Zeichnungen machen, um Ihre Erfindungs- und Beobachtungsgabe unter Beweis zu stellen. Auf ähnliche Weise wird Ihr Gefühl für bestimmte Stimmungen, Formen, Bewegungen usw. getestet. Selbstverständlich behandeln wir das Ergebnis vertraulich. Ist die Beurteilung gut, können Sie sich an unserer Schule einschreiben. Aber Sie sind nicht dazu verpflichtet.

## Der Talent-Test – ein erster Schritt zum Erfolg

Unsere Kurse wurden speziell für talentierte Menschen entwickelt, die mit Rücksicht auf Beruf und Familie keine Kunstschule besuchen können. So schreibt uns H.R. Schaerer aus Kehrsatz: «Mangels genügend schöpferischer Betätigung im

Beruf begann ich, in meiner Freizeit technische Illustrationen auszuführen. Mit Interesse verfolgte ich die Werbung, es war mir jedoch klar, dass ich ohne Schulung hier nichts unternehmen konnte. Der Besuch einer Kunstgewerbeschule kam aus beruflichen Gründen nicht in Frage, und so warder FAS-Kurs meine Chance. Die erzielten Erfolge mit kleineren, auch nicht technischen Arbeiten verdanke ich Ihrem Unterricht.»

Und Peter Weibel, Isenfluh, schreibt uns: «Von Ihrem Lehrgang bin ich immer mehr begeistert. Nicht nur über die wirklich sehr ausführlichen, jedes Detail behandelnden Lehrbücher, sondern auch über die einzigartige Korrekturmethode. Die ausführlichen Ratschläge der Lehrer und ihre freundliche, korrekte Kritik helfen mir, weiter an mir zu arbeiten und mich künstlerisch zu entwickeln. Mein grösster Wunsch ist es, mich nach Abschluss dieses Kurses als Grafiker oder Illustrator zu betätigen.»

Dies sind lediglich zwei unter Hunderten von Erfolgsberichten unserer Studenten.

## Unsere Kurse bieten persönliche Betreuung

Zeichnen oder malen Sie gerne nur so zum Spass? Dann nutzen Sie diese Gelegenheit, herauszufinden, ob Sie genug Talent besitzen, um ein gut bezahlter Berufsgrafiker oder freier Mitarbeiter zu werden! Ein Bleistift und eine halbe Stunde sind alles, was Sie für den Talent-Test brauchen. Bei Ihren speziellen Interessen wird es eine spannende halbe Stunde werden, die Ihnen sicher Spass macht.

Wenn Sie sich an unserer Schule einschreiben lassen, werden Ihnen die berühmten Künstler, die die Schule leiten, alle Geheimnisse ihrer langjährigen Berufspraxis zeigen. Jede einzelne Arbeit jedes einzelnen Studenten wird von einem Berufsskizzenzeichner konstruktiv und ausführlich beurteilt. Es ist, als ob Sie Privatunterricht erhielten.

Gleichzeitig mit dem Talent-Test bekommen Sie eine interessante Broschüre über unsere Schule und unsere Lehrmethoden. Wenn Sie also mehrmals von künstlerischem Erfolg geträumt haben, dann fordern Sie unseren Talent-Test mit dem untenstehenden Coupon an. Am besten gleich!

Der Kurs ist in deutscher und französischer Sprache erhältlich.

FAS AG, Studio 160-071  
Florastrasse 28, 8008 Zürich  
Mitglied des Europäischen Fernschulrates.

Bitte mit  
20 Rp.  
frankieren

## Talent-Test Gutschein



Kostenlos,  
verpflichtet zu nichts.

Ich möchte wissen, ob ich Talent habe. Schicken Sie mir unverbindlich Ihren Talent-Test.  
Gewünschte Sprache:  deutsch  französisch

Herr/Frau/Frl. \_\_\_\_\_

Beruf: \_\_\_\_\_ Alter: \_\_\_\_\_

Strasse: \_\_\_\_\_ Nr.: \_\_\_\_\_

Plz/Ort: \_\_\_\_\_

Bitte in Blockbuchstaben ausfüllen.

FAS AG  
Studio 160-071  
Florastrasse 28

8008 Zürich

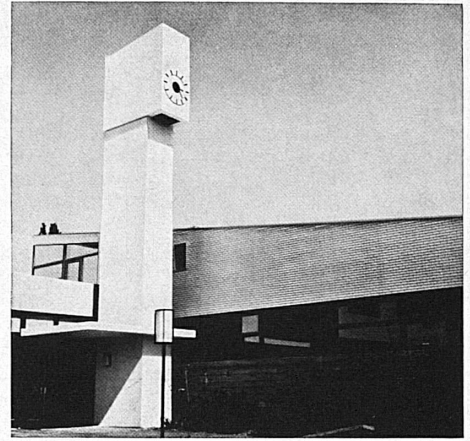
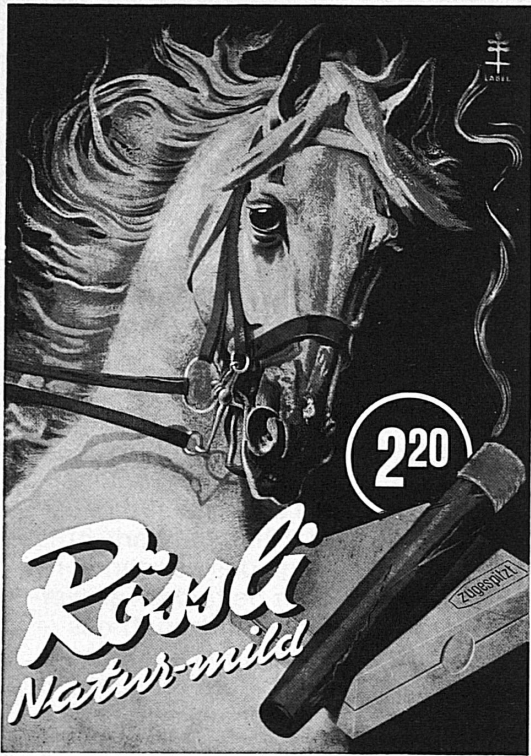

Installations horaires et sonores pour collèges, industrie, services publics, grands magasins, etc.

Zeit- und Akustik-Anlagen für Schulhäuser, Industrie, öffentliche Betriebe, Warenhäuser usw.

# FAVAG

Favag SA

2000 Neuchâtel



## 2 Camenzind Spitzenprodukte

Seit 1879 Qualität

### Kirsch Camenzind

für Sie im Speisewagen bereit

Alb. Camenzind's Wwe. A.G., Steinen (SZ)

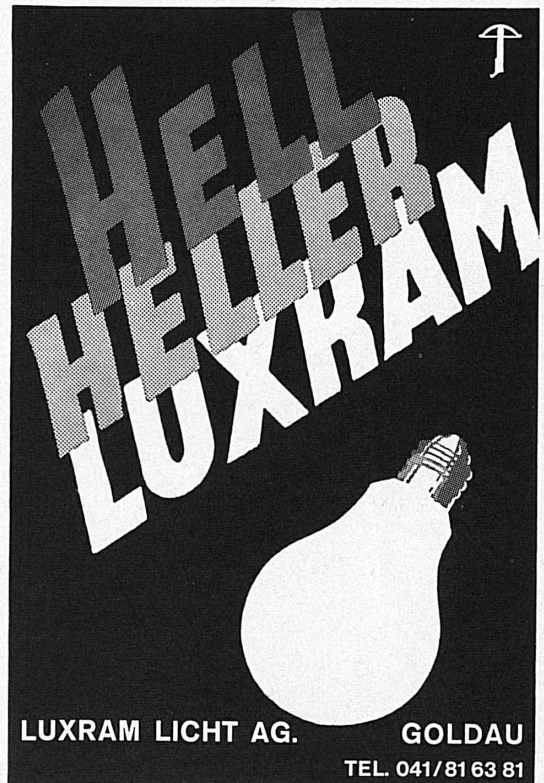

LUXRAM LICHT AG.

GOLDAU

TEL. 041/81 63 81

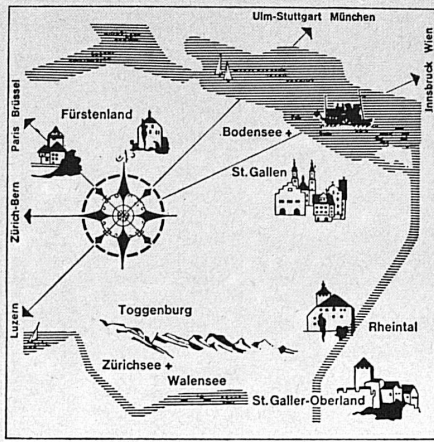

## St. Gallerland Ferien- und Wanderland

Liebliche Ferienorte mit vielerlei Sehenswürdigkeiten, Sport, Unterhaltung und gepflegter Gastlichkeit. Aussichtsberge mit grünen Tälern, schattigen Wäldern und leuchtenden Seen. Günstige Verkehrsverbindungen, Bergbahnen und Sessellifte, gut ausgebautes Strassennetz.

Bevorzugte Ferienggebiete: Stadt St. Gallen, Wil – Fürstenland, Toggenburg, Rapperswil am oberen Zürichsee, Walensee – Weesen – Amden, St. Galler Oberland – Flumserberge – Pizolgebiet – Bad Ragaz, Rheintal, Rorschach am Bodensee.

Auskünfte und Prospekte:  
Lokale Verkehrs- und Reisebüros oder  
Fremdenverkehrsverband des Kantons St. Gallen,  
Bahnhofplatz 1a, 9001 St. Gallen,  
Telefon 071 22 62 62

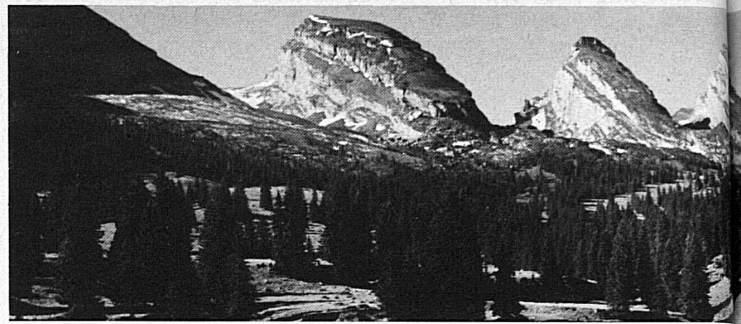

Die Ferienregion beginnt an den Gestaden des Bodensees, der reizvollen Uferlandschaft des Untersees und dem Rheinfall in Schaffhausen. Verschiedene Eisenbahnlinien und gute Strassen führen an Wiesen und Obstgärten des Thurgaus vorbei zur Mode-, Kongress- und Ausflugsstadt St. Gallen. Vor den Toren der Ostschweizer Metropole erheben sich die Hügel und Berge des Appenzellerlandes, wo noch echte Folklore und ein urgemütliches Bergvölklein zu Hause sind. Rheinaufwärts grüssen das Schloss und die Rebberge des Fürsten von Liechtenstein. Auf der andern Seite des Tales erklimmt das Postauto die Ferienlandschaft des Toggenburgs zwischen Säntis und Churfürsten. Im St. Galler Oberland hat sich der Weltkurort Bad Ragaz einen internationalen Namen geschaffen. Pizol und Flumserberge gehören auch im Sommer immer mehr zu beliebten Ferien- und Ausflugszielen. Zu ihren Füssen liegt der Walensee, und überragt vom 3620 m hohen Tödi, bettet sich die Linth einen Weg durch das Glarnerland. Über dem Talgrund sonnt sich der bekannte autofreie Terrassenkurort Braunwald. – Schliesslich gehört auch der obere Teil des Zürichsees mit dem Rosenstädtchen Rapperswil zur Region Ostschweiz.  
Regionale Auskunftsstelle:  
Nordostschweizerische Verkehrsvereinigung  
Bahnhofplatz 1a, 9001 St. Gallen, Tel. 071 22 62 62



# OSTSCHWEIZ

Die preisgünstige Ferienregion abseits des grossen Touristenstroms

Das neuzeitliche Thermalheilbad  
in subalpiner Landschaft

**Bad Ragaz**  
520 m

Rheuma – Kreislaufstörungen  
Lähmungen – Unfallfolgen

2 moderne Thermalschwimmbäder,  
Einzel- und Spezialbäder,  
medizinisches Institut, neue Kuranlagen  
grosses Wander- und Spazierwegnetz,  
Bergbahnen, Golf 18 holes, Kursaal-Casino,  
Parkgolf, Tennis, Reiten und Fischen

Verkehrsbüro CH-7310 Bad Ragaz  
Telefon 085 9 10 61

## WILDHAUS UNTERWASSER ALT ST. JOHANN



Herrliche Erholungsferien in voralpiner Lage  
Schwimmen – Wandern – Tennis  
Sportfischerei – Bergtouren  
Bergbahnen – Kleingolf

Auskünfte und Prospekte durch die Verkehrsbüros

## APPENZELISCHE LUFTSEILBAHNEN

### Hoher Kasten 1800 m ü. M.

Talstation Brülisau mit grossen Parkplätzen  
Vom Berggipfel aus herrliche Aussicht auf  
Bodensee, Rheintal, Voralp und Bündnerland  
Modernes Bergrestaurant – Ausgangspunkt für  
prächtige Berg- und Alpwanderungen

### Ebenalp 1640 m ü. M.

Talstation Wasserauen bei Endstation Appen-  
zellerbahn – Aus der Kabine Aussicht auf das  
Wildkirchli – Heimeliges Berggasthaus mit  
Übernachtungsmöglichkeit – Prächtiger Ausblick  
aufs Appenzellerland – Verlockende Wanderziele

### Kronberg 1665 m ü. M.

Talstation Jakobsbad der Appenzellerbahn  
Längste Luftseilbahn im Appenzellerland  
Neues Bergrestaurant mit Aussichtsterrasse  
Blick aufs Mittelland, die Ostschweiz und das  
Bodenseegebiet – Viele gefährlose Alp-  
wanderungen

### Säntis 2500 m ü. M.

Talstation Schwägälp mit Parkplätzen und  
Gasthaus – Majestätischer Aussichtsberg  
mit Rundblick über die Alpenwelt, das Mittelland  
und Süddeutschland – Höchster Fernsehsender  
Europas – Berghotels, Restaurants, Übernach-  
tungsmöglichkeit

## ST. GALLEN 670 m ü. M.



Ausflugszentrum zwischen Bodensee und Säntis

Malerische Altstadt, weltberühmte Sehenswürdigkeiten. Wildpark,  
botanischer Garten, moderne Hochschule. Einladende Einkaufsstrassen,  
Stickereien, Spezialitäten der St.-Galler Konditor- und Metzgerzunft.  
Gepflegte Hotels, Restaurants und Cafés, Unterhaltung, Schwimmbäder,  
Minigolf

Pauschalarrangement 7 Tage St. Gallen:  
Hotel, Ausflüge, Besichtigungen, Attraktionen Fr. 260.–  
Auskunft und Prospekte: Verkehrsbüro St. Gallen, Bahnhofplatz 1a

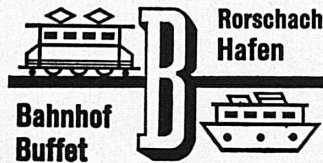
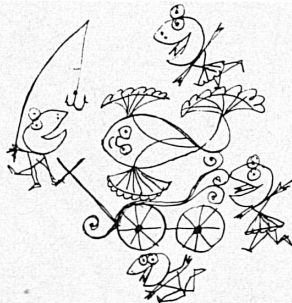

Schönste Seeterrasse H. Lehmann, Küchenchef

## ROMANSHORN

Romanshorn, im Zentrum der schweizerischen  
Bodenseelandschaft gelegen, ist Verkehrsknoten-  
punkt für alle Richtungen der Windrose mit  
Schiff und Bahn. Autofähre nach Friedrichshafen,  
direkte Verbindungen nach St. Gallen, Chur,  
Schaffhausen, Schiffsreisen mit der schweizeri-  
schen Bodenseeflotte. Bevorzugte Lage für  
Halbtages- und Tagesausflüge. Herrlicher Seepark  
mit unvergleichlicher Blütenpracht. Wasser- und  
Segelsport, modernes heizbares Schwimmbad,  
ein Ort der Entspannung, der Ruhe, aber auch  
der fröhlichen Geselligkeit. Ideal für geruhsame  
Ferien. Kongressaal für 800 Personen

## ARBON AM BODENSEE

Ferien- und Ausflugszentrum  
Modernes Strand- und Schwimmbad  
Herrliche Quaianlagen  
Wassersport

Verkehrsbüro Arbon. Telefon 46 33 34



AHOI – Ausflüge auf dem Bodensee  
mit der Flotte SBB

- Fahrplanmässige Ufer- und Rundfahrten
- Ausflugsfahrten nach der Insel Mainau,  
nach Lindau, Meersburg, Überlingen,  
Unteruhldingen
- Ferienkarte
- 7-Tage-Karte
- Extrafahrten für Vereins- und Firmenreisen

Auskünfte und Prospekte an Ihrem Bahnschalter

**SBB Schiffahrt**  
Bahnhof Romanshorn Tel. 071/631423

## APPENZELLERLAND

## HEIDEN ÜBER DEM BODENSEE

811 m ü. M.

Seit 100 Jahren Klimakurort.  
Schönste Lage zwischen Seen und Bergen.  
Schwimmbad

Attraktiver Kursaal – Ausflugszentrum.

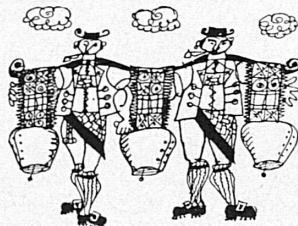

Wählen Sie dieses Jahr  
das Appenzellerland  
für Ihre Ferien.  
Eine herrliche Landschaft,  
fröhliche Leute  
und gepflegte heimelige  
Gaststätten erwarten Sie!

Auskünfte und Prospekte durch  
die kantonalen Verkehrsbüros:  
9410 Heiden,  
Telephon (071) 91 10 96  
9050 Appenzell,  
Telephon (071) 87 16 93

APPENZELLERLAND