Zeitschrift: Die Schweiz = Suisse = Svizzera = Switzerland : offizielle Reisezeitschrift der Schweiz. Verkehrszentrale, der Schweizerischen Bundesbahnen, Privatbahnen ... [et al.]

Herausgeber: Schweizerische Verkehrszentrale

Band: 49 (1976)

Heft: 10

Werbung

Nutzungsbedingungen

Die ETH-Bibliothek ist die Anbieterin der digitalisierten Zeitschriften. Sie besitzt keine Urheberrechte an den Zeitschriften und ist nicht verantwortlich für deren Inhalte. Die Rechte liegen in der Regel bei den Herausgebern beziehungsweise den externen Rechteinhabern. Siehe Rechtliche Hinweise.

Conditions d'utilisation

L'ETH Library est le fournisseur des revues numérisées. Elle ne détient aucun droit d'auteur sur les revues et n'est pas responsable de leur contenu. En règle générale, les droits sont détenus par les éditeurs ou les détenteurs de droits externes. Voir Informations légales.

Terms of use

The ETH Library is the provider of the digitised journals. It does not own any copyrights to the journals and is not responsible for their content. The rights usually lie with the publishers or the external rights holders. See Legal notice.

Download PDF: 26.04.2025

ETH-Bibliothek Zürich, E-Periodica, https://www.e-periodica.ch

bitte wenden!

Geschäftsantwortkarte
Porto vom Empfänger bezahlt

Carte commerciale-réponse
Port payé par le destinataire

Cartolina commerciale-risposta
Tassa pagata dal destinatario

Nicht frankieren
Ne pas affranchir
Non affrancare

Gutschein

Ich wünsche kostenlos und unverbindlich Ihr Gratis-Buch «Der Weg in Ihre bessere Zukunft» sowie alle weiteren persönlichen Zusatzinformationen über das Berufs- oder Ausbildungs-Ziel:

Name:

Vorname: Alter:

Strasse:

PLZ/Ort: 820

Institut
MÖSSINGER AG
Räffelstrasse 11
8045 Zürich

Heute noch ausfüllen und einsenden!

Dieses 130seitige Informations-Buch sofort verlangen!

Buch heute noch verlangen!

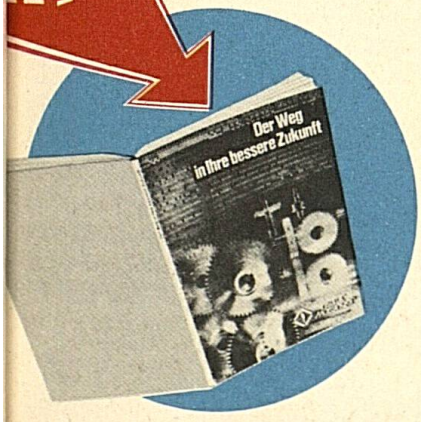

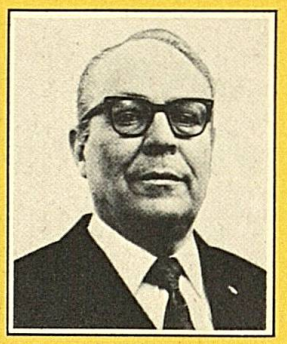

Dr. Walter Haase

Test

Als langjährigem Fachmann in der Erwachsenenbildung liegt mir sehr viel daran, festzustellen, ob Sie den notwendigen Wunsch und Willen mitbringen, und damit eine gute Voraussetzung, um Ihren Wunschberuf anzustreben. Es würde mich daher sehr freuen, wenn Sie sich hier selber kurz testen wollten.

	ja	nein
Möchten Sie Aufstiegschancen haben?	☐	☐
Möchten Sie im Beruf und Leben vorwärtskommen und wissen, wie man das erreicht?	☐	☐
Möchten Sie einen Beruf ausüben, der Ihnen Freude bereitet?	☐	☐
Möchten Sie einen Beruf ausüben, der Ihnen mehr einbringt und Sicherheit bietet?	☐	☐
Möchten Sie zu mehr Ansehen und Erfolg im Beruf und Leben gelangen und sich dafür einsetzen?	☐	☐
Möchten Sie eine interessantere und verantwortungsvollere Tätigkeit?	☐	☐

Wenn Sie mindestens 5 mal mit ja geantwortet haben, dann eröffnen sich für Sie viele interessante Zukunfts-Möglichkeiten. Und Sie sollten umgehend unser Gratis-Buch verlangen, damit Sie sehen, welche Chancen Sie persönlich haben.

Arbeitsvorbereiter (Metall) | Arbeits- und Betriebspsychologie (Grundkurs) | Ausbilder Schulungsleiter Instrukteur | BAU- Techniker, Führer, ★ Polier, Zeichner, ★ Meister | Betriebsfachmann (Arbeitsvorbereitung, Zeitstudien, Termindisp.) | Betriebstechniker | Betriebswirtschafter | Buchhaltungschef ★ (Eidg. dipl. Buchhalter) | Chefmonteur HEIZUNG / LÜFTUNG SANITÄR | Direk Sekr

Einkaufschef | Elektro-Chefmonteur | Elektronik- und Automationstechniker | Elektro-Techniker | Englisch

Möchten Sie eines dieser lohnenden Berufsziele erreichen und Erfolg haben?

Gratis für alle Vorwärtsstrebenden: Das Informations-Buch „Der Weg in Ihre bessere Zukunft"

Eine bessere Ausbildung bietet eine der besten Garantien für Ihre gesicherte Zukunft und für Ihr Vorwärtskommen. Auf Berufsleute, die dank einer fundierten Ausbildung selber mitdenken, mitorganisieren und planen können und damit beweglich sind, ist jeder Betrieb in erster Linie angewiesen. Lassen Sie sich deshalb jetzt gratis und unverbindlich orientieren, welche Chancen Sie haben. Wählen Sie hier Ihr neues Berufsziel! Tragen Sie Ihr Ziel auf der Rückseite dieser Karte im Gutschein ein. Kostenlos und ohne jede Verpflichtung erhalten Sie dann unser 130seitiges Informationsbuch «Der Weg in Ihre bessere Zukunft» mit einer genauen Beschreibung von über 100 Weiterbildungsmöglichkeiten im kombinierten Fern- und Direktunterricht. Zudem sagen wir Ihnen, wie Sie Ihr Ziel durch ein abwechslungsreiches Freizeit-Studium kurzfristig erreichen können.

Ihr Berufs-Ziel einfach auf der Rückseite dieser Karte eintragen!

Alle Informationen sind kostenlos und verpflichten Sie zu nichts!

Englische Handelskorrespondenz | Fachprüfung * VSHL Heizung/Lüftung | Filialleiter Supermarktleiter | Französisch | Französische Handelskorrespondenz | Geschäftsführer | Heizungs- und Sanitärtechniker | Hotel- und Restaurationsgewerbe (Grundkurs) | Innen-Architektur | Italie

Kalkulator (Metallindustrie) | Kaufm. Ausbildung mit Handelsdiplom oder eidg. Fähigkeitszeugnis* (Buchhaltung, Steno, Handelsrecht, Korrespondenz, Kaufmännisches Rechnen, Maschinenschreiben) | Konstrukteur (Maschinenbau) | Lager- und Speditionschef | Management (Kaderkurs) | Marketing- und Verkaufsleiter (eidg. dipl. Verkaufsleiter) * | Maschinenbautechniker | Mathematik und Physik (Grundlehrgang) | Meisterprüfung* Metallberufe Sanitär-Installateur Maurer | MO zeic

Personalchef | Radio- u. Fernseh-Techniker | Sekretärin | Spanisch | Stenodactylo | Technikum (Aufnahmeprüfung) * | Technischer Betriebsleiter | Technischer Kaufmann | Techn. Zeichner(in) Sanitär/Heizung Elektro/Maschinenbau | Umsc au Bü

Verkaufsförderer (Sales Promoter) | Vertreter(in) (eidg. dipl. Handelsreisender * u. Agent) | Vorarbeiter | * dipl. Werbeassistent SRV | Werbegrafik | Werbung (Grundkurs) | Werbetexter u. Korrespondent | Werkstattchef | Werkmeister (Metallindustrie) | Zeic un Ma

* Vorbereitung auf die öffentliche Prüfung

Institut MÖSSINGER AG, Räffelstr. 11, 8045 Zürich, ✆ 01-35