Zeitschrift: Kreuzlinger Neujahrbuch und Schreibmappe
Band: 2 (1926)

Vorwort: Mein Neujahrsgruss
Autor: [s.n.]

Nutzungsbedingungen
Die ETH-Bibliothek ist die Anbieterin der digitalisierten Zeitschriften auf E-Periodica. Sie besitzt keine Urheberrechte an den Zeitschriften und ist nicht verantwortlich für deren Inhalte. Die Rechte liegen in der Regel bei den Herausgebern beziehungsweise den externen Rechteinhabern. Das Veröffentlichen von Bildern in Print- und Online-Publikationen sowie auf Social Media-Kanälen oder Webseiten ist nur mit vorheriger Genehmigung der Rechteinhaber erlaubt. Mehr erfahren

Conditions d'utilisation
L'ETH Library est le fournisseur des revues numérisées. Elle ne détient aucun droit d'auteur sur les revues et n'est pas responsable de leur contenu. En règle générale, les droits sont détenus par les éditeurs ou les détenteurs de droits externes. La reproduction d'images dans des publications imprimées ou en ligne ainsi que sur des canaux de médias sociaux ou des sites web n'est autorisée qu'avec l'accord préalable des détenteurs des droits. En savoir plus

Terms of use
The ETH Library is the provider of the digitised journals. It does not own any copyrights to the journals and is not responsible for their content. The rights usually lie with the publishers or the external rights holders. Publishing images in print and online publications, as well as on social media channels or websites, is only permitted with the prior consent of the rights holders. Find out more

Download PDF: 17.07.2025

ETH-Bibliothek Zürich, E-Periodica, https://www.e-periodica.ch

Mein Neujahrsgruss.

Gott schütz' euch alle, liebe Leser
Im neuen Jahr. Was bringt es wohl?
Zu dicht der Zukunft Schleier. Hoffet blos
Der Himmel eures Glücks sei wolkenlos.
Er mög' es sein.

Ich komme frisch und froh zu euch
Mit Glück- und Segenswünschen,
Drum nehmt mich gütig auf. Als Kameraden
Hab' heut' ich euch gar viel zu sagen.
Ich hoffe es.

Kein Streben nach dem klingenden Erfolg
Lässt Jahr für Jahr mich neu erstehen.
Mein Ackerfeld ist ideal. Ich wags zu sagen:
Glücksgütern will ich nicht nachjagen.
Das ist mein Grundsatz.

Manch unterhaltend Wort und Bild
Mag in der Heimat Geist und Aug' erfreuen.
Und in der Fremde? Dem fernen Sohn
Soll meiner Heimatklänge Ton
Willkommen sein.

E. R.

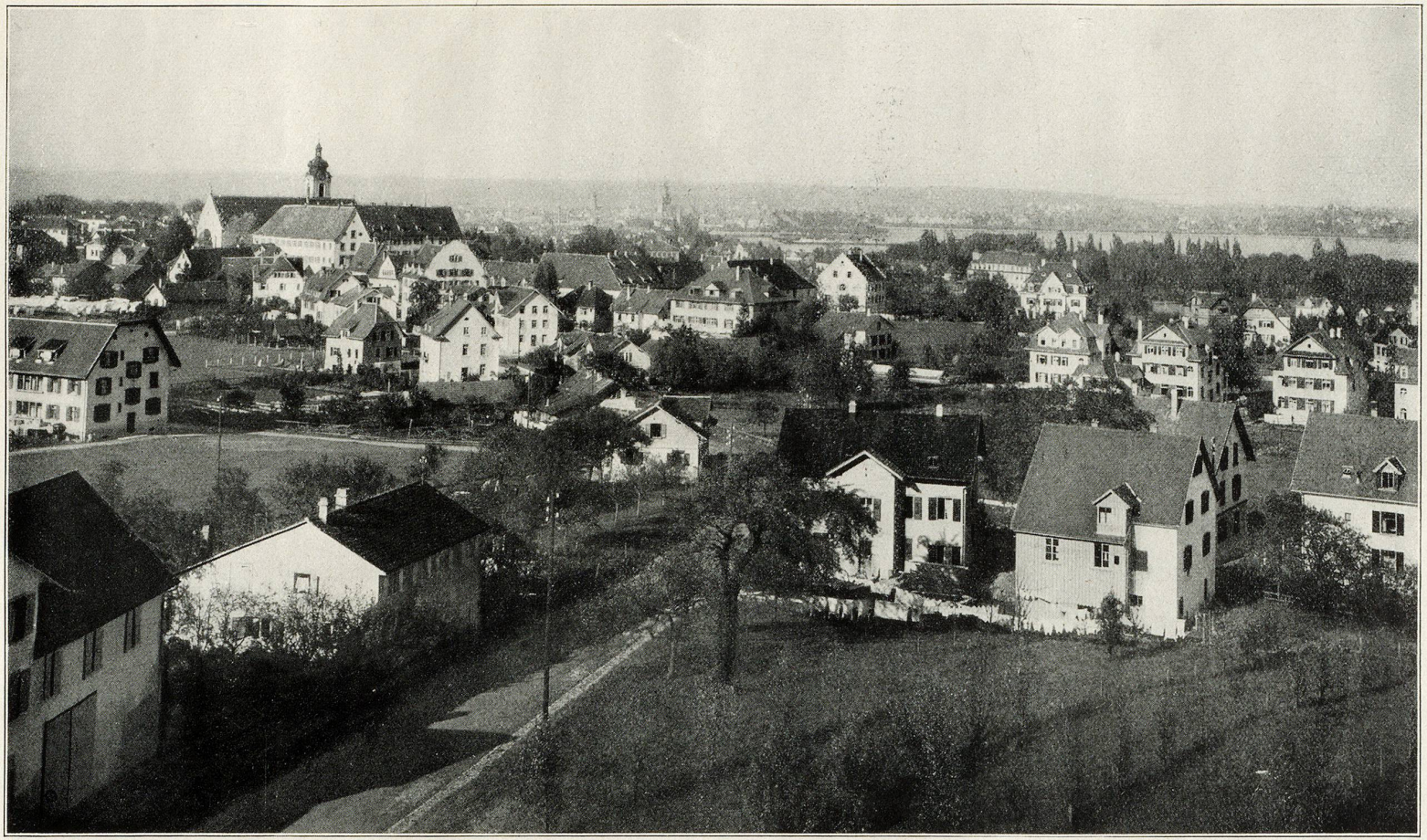

Neueste Ansicht von Kreuzlingen
mit der Konstanzer Bucht und im Hintergrund die Stadt Konstanz. (Photographie J. Neuweiler, Kreuzlingen).