Zeitschrift: Thurgauer Jahrbuch

Band: 3 (1927)

Titelseiten

Nutzungsbedingungen

Die ETH-Bibliothek ist die Anbieterin der digitalisierten Zeitschriften. Sie besitzt keine Urheberrechte an den Zeitschriften und ist nicht verantwortlich für deren Inhalte. Die Rechte liegen in der Regel bei den Herausgebern beziehungsweise den externen Rechteinhabern. Siehe Rechtliche Hinweise.

Conditions d'utilisation

L'ETH Library est le fournisseur des revues numérisées. Elle ne détient aucun droit d'auteur sur les revues et n'est pas responsable de leur contenu. En règle générale, les droits sont détenus par les éditeurs ou les détenteurs de droits externes. Voir Informations légales.

Terms of use

The ETH Library is the provider of the digitised journals. It does not own any copyrights to the journals and is not responsible for their content. The rights usually lie with the publishers or the external rights holders. See Legal notice.

Download PDF: 26.04.2025

ETH-Bibliothek Zürich, E-Periodica, https://www.e-periodica.ch

THURGAUISCHE KANTONSBIBLIOTHEK · FRAUENFELD ·
L 1034 1

Thurgauer Jahrbuch 1927

Thurgauische Kantonalbank

Hauptsitz in Weinfelden

Filialen: Amriswil, Arbon, Bischofszell, Frauenfeld, Kreuzlingen
Romanshorn, Sirnach und Steckborn

Agenturen: Diessenhofen und Ermatingen

Zahlstelle in Sulgen

Einnehmereien in allen grössern Ortschaften des Kantons

Hypothekar-Abteilung **Handels-Abteilung**

Staatsgarantie

Annahme von Geldern
gegen Obligationen / in Kontokorrent / auf Depositen- und Sparhefte

Gewährung von Darleihen und Krediten
auf Hypothek oder gegen Bürgschaft, gegen Hinterlage von Wertpapieren;
an Gemeinden, Korporationen und Genossenschaften

Kapital-Anlagen * **Vermögensverwaltung**
Offene Dépots / Vermietung von Schrankfächern

Besorgung aller übrigen Bankgeschäfte

SCHWEIZERISCHE VOLKSBANK

AMRISWIL / KREUZLINGEN
WEINFELDEN

und weitere 50 Niederlassungen in der ganzen Schweiz

Stammkapital u. Reserven:
Franken 123 Millionen

Wir empfehlen uns zur Besorgung sämtlicher Bankgeschäfte, insbesondere für:

Gewährung von Krediten und Darlehen aller Art.

Diskontierung und Inkasso von Checks und Wechseln auf das In- und Ausland.

Annahme von Geldern gegen unsere Obligationen und Einlagehefte, sowie auf Kreditoren- und Check-Rechnungen.

Depot-Konti.

An- und Verkauf von Devisen, Checks, Coupons, fremden Geldsorten und Noten.

Ausstellung von Kreditbriefen u. Checks auf das In- u. Ausland.

Besorgung von Kapitalanlagen in in- u. ausländischen Werten.

Konversion und Subskription bei in- u. ausländischen Anleihen.

Ausführung von Börsenaufträgen im In- und Ausland.

Aufbewahrung von Werttiteln, Preziosen usw. in offenen und verschlossenen Depots.

sind nach Hausfrauen-Art hergestellt:

ERSTKLASSIG / ERGIEBIG / BILLIG

★

Conwal-Confitüren und Dessert-Früchte

munden dem grössten Feinschmecker

Conwal-Aprikosen und Zwetschgen für Kuchenbelag

sind unübertroffen

Conwal-Fruchtmarke für Glace

und

Conwal-Frucht-Syrupe

erquicken und erlaben

Alte Mühle

Nach einem Ölgemälde von K. Liebscher

L 1034/192

THURGAUER JAHRBUCH 1927

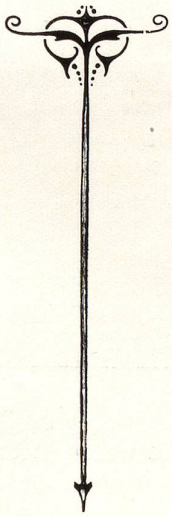

THURGAUISCHE KANTONSBIBLIOTHEK · FRAUENFELD ·

ALLE RECHTE VORBEHALTEN

THURGAUER JAHRBUCHVERLAG
E. RIEBEN, KREUZLINGEN

1865

Möbelfabrik E. Dünner

Bottighofen bei Kreuzlingen

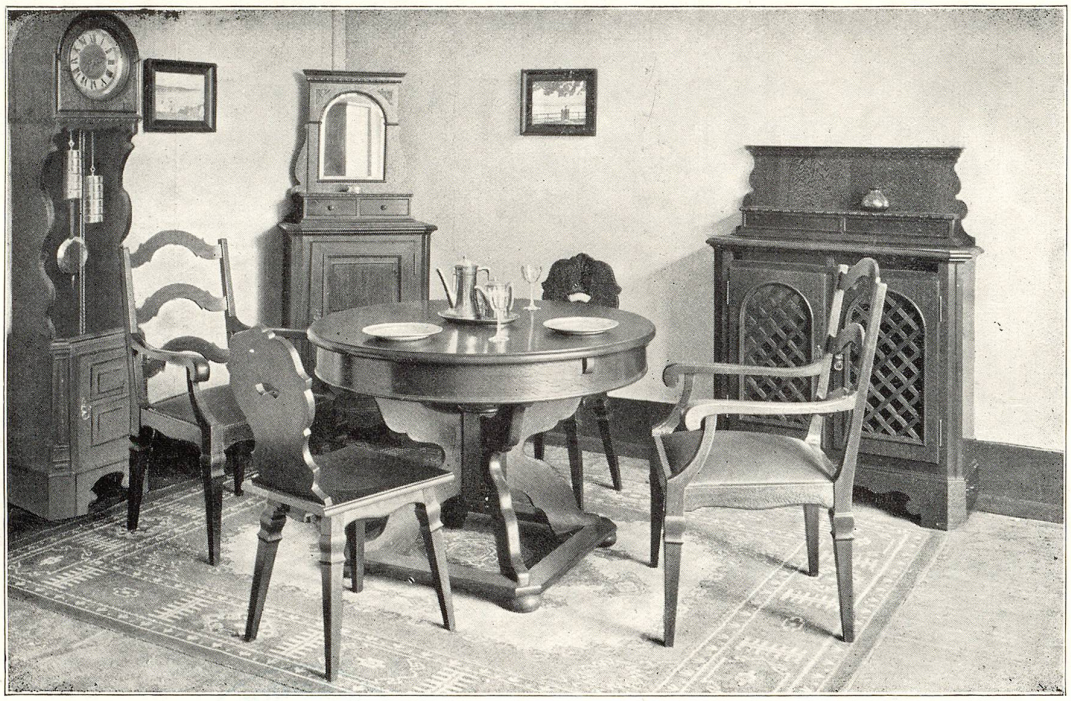

Besuchen Sie bitte unsere

Grossen Ausstellungen

Kein Kaufzwang!

Kostenlose Vorschläge durch unsere Innenarchitekten

Eigene Polsterwerkstätte

Möbelstoffe :: :: :: Teppiche

Verlangen Sie Photos unserer Musterzimmer :: Prima Referenzen!