Zeitschrift: Thurgauer Jahrbuch
Band: 61 (1986)

Rubrik: Thurgau aktuell

Nutzungsbedingungen
Die ETH-Bibliothek ist die Anbieterin der digitalisierten Zeitschriften auf E-Periodica. Sie besitzt keine Urheberrechte an den Zeitschriften und ist nicht verantwortlich für deren Inhalte. Die Rechte liegen in der Regel bei den Herausgebern beziehungsweise den externen Rechteinhabern. Das Veröffentlichen von Bildern in Print- und Online-Publikationen sowie auf Social Media-Kanälen oder Webseiten ist nur mit vorheriger Genehmigung der Rechteinhaber erlaubt. Mehr erfahren

Conditions d'utilisation
L'ETH Library est le fournisseur des revues numérisées. Elle ne détient aucun droit d'auteur sur les revues et n'est pas responsable de leur contenu. En règle générale, les droits sont détenus par les éditeurs ou les détenteurs de droits externes. La reproduction d'images dans des publications imprimées ou en ligne ainsi que sur des canaux de médias sociaux ou des sites web n'est autorisée qu'avec l'accord préalable des détenteurs des droits. En savoir plus

Terms of use
The ETH Library is the provider of the digitised journals. It does not own any copyrights to the journals and is not responsible for their content. The rights usually lie with the publishers or the external rights holders. Publishing images in print and online publications, as well as on social media channels or websites, is only permitted with the prior consent of the rights holders. Find out more

Download PDF: 21.07.2025

ETH-Bibliothek Zürich, E-Periodica, https://www.e-periodica.ch

Ständeräte

Matossi Franco (SVP), Jahrgang 1919, Geschäftsführer, Zuben-Schönenbaumgarten. Im Amt seit 1979.
Moll Heinz (FDP), Jahrgang 1928, Fürsprech, Herrenhof-Langrickenbach. Im Amt seit 1983.

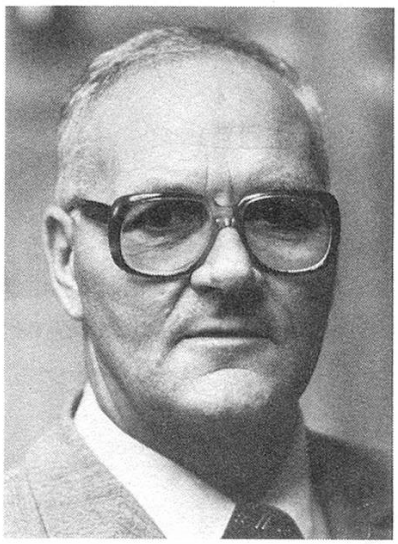

Matossi Franco

Moll Heinz

Nationalräte

Frei Hans (CVP), Jahrgang 1923, Dr. iur., Oberrichter, Romanshorn. Im Amt seit 1979.
Mühlemann Ernst (FDP), Jahrgang 1930, Leiter Ausbildungszentrum Wolfsberg, Schloß Wolfsberg, Ermatingen. Im Amt seit 1983.
Rutishauser Paul (SVP), Jahrgang 1933, Landwirt, Gubertshausen-Götighofen. Im Amt seit 1979.
Uhlmann Hans (SVP), Jahrgang 1933, Landwirt und Oberrichter, Bonau. Im Amt seit 1983.
Weber Rolf (SP), Jahrgang 1923, Dr. iur., Gerichtspräsident, Arbon. Im Amt seit 1970.
Wellauer Hermann (CVP), Jahrgang 1924, dipl. Ing. ETH, Frauenfeld. Im Amt seit 1975.

Nationalräte:

Frei Hans

Mühlemann Ernst

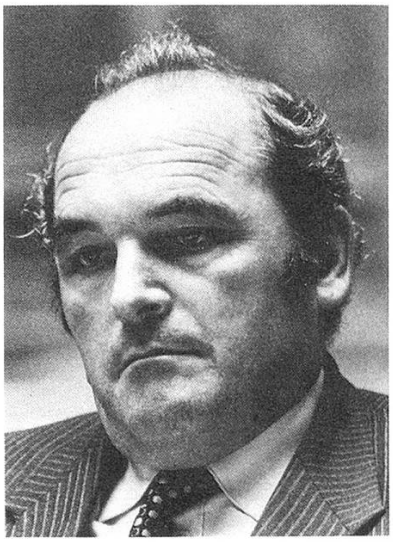

Rutishauser Paul

Uhlmann Hans

Weber Rolf

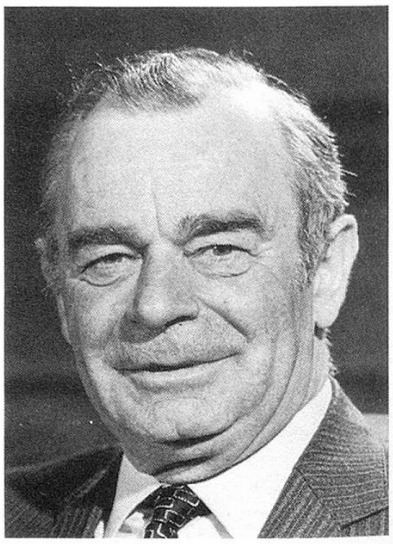

Wellauer Hermann

Regierungsräte

Erich Böckli
Geboren am 3. Juli 1919 in Kreuzlingen, Bürger von Frauenfeld. Dr. iur. 1953 bis 1955 Mitglied des Großen Rats, 1953 bis 1965 Mitglied des Obergerichts. Seit 1. Juni 1965 Regierungsrat. Vorsteher des Justiz- und Polizeidepartements. Wohnhaft in Frauenfeld.

Felix Rosenberg
Geboren am 9. Juni 1941, Bürger von Beinwil/Freiamt AG. Lic. iur. Ende 1969 Departementssekretär des Finanz-, Forst- und Militärdepartements und Sekretär der kantonalen Steuerrekurskommission. Seit 1974 Regierungsrat. Vorsteher des Finanz-, Forst- und Militärdepartements. 1985/86 Präsident des Regierungsrats. Wohnhaft in Frauenfeld.

Ulrich Schmidli
Geboren am 12. Juli 1932 in Zürich. Bürger von Neftenbach. Primarlehrer. Seit 1980 Regierungsrat. Vorsteher des Baudepartements. 1972 bis 1975 Sekretär der Sozialdemokratischen Kantonalpartei, 1975 bis 1980 deren Präsident. Wohnhaft in Zihlschlacht.

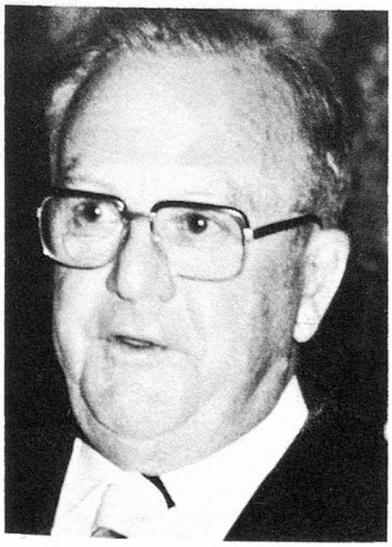
Erich Böckli

Felix Rosenberg

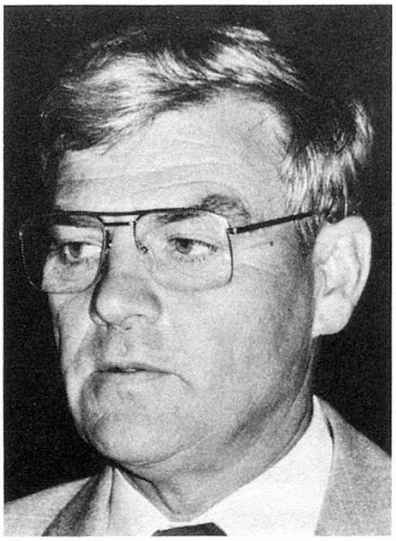
Ulrich Schmidli

Hanspeter Fischer
Geboren am 3. Juli 1930 in Tennwil-Meisterschwanden AG. Bürger von Meisterschwanden. Ingenieur agronom. 1960 bis 1975 thurgauischer Bauernsekretär und Redaktor am «Thurgauer Bauer». 1962 bis 1975 Mitglied des Großen Rats. 1963 bis 1983 Mitglied des Nationalrats. 1979/80 Nationalratspräsident. Seit 1975 Regierungsrat. Vorsteher des Departements des Innern und der Volkswirtschaft. Wohnhaft in Weinfelden.

Arthur Haffter
Geboren am 19. Januar 1927 in Weinfelden. Bürger von Weinfelden. Dr. iur. Seit 1956 Rechtsanwalt. 1957 bis 1964 Gerichtspräsident in Weinfelden. 1964 bis 1975 Gemeindeammann von Weinfelden. 1968 bis 1976 Präsident der kantonalen FDP. 1959 bis 1975 Mitglied des Großen Rats. Seit 1975 Regierungsrat. Vorsteher des Sanitäts- und Erziehungsdepartements. Wohnhaft in Weinfelden.

Großräte

Aepli Vreni (CVP), Jahrgang 1937, Hausfrau, Amriswil. Im Amt seit 1984.

Altwegg Hans (SVP), Jahrgang 1929, Landwirt, Sulgen. Im Amt seit 1973.

Anderegg Ralph (SVP), Jahrgang 1943, Dr. oec. HSG, Egnach. Im Amt seit 1980.

Anhorn Albert (SP), Jahrgang 1938, Reallehrer, Bischofszell. Im Amt seit 1980.

Bachofner Hans (FDP), Jahrgang 1939, Stadtammann, Huben-Frauenfeld. Im Amt seit 1976.

Bächi Rainer (Grüne), Jahrgang 1948, dipl. Ing. agr. ETH, Donzhausen-Sulgen. Im Amt seit 1984.

Balmer Beda (CVP), Jahrgang 1939, Gemeindeammann, Müllheim. Im Amt seit 1984.

Baltisser Hans (SVP), Jahrgang 1944, Bauingenieur, Scherzingen. Im Amt seit 1984.

Beeli Theo (CVP), Jahrgang 1930, Schulpräsident, Kreuzlingen. Im Amt seit 1984.

Bolli Reinhold (SP), Jahrgang 1931, Souschef SBB, Frauenfeld. Im Amt seit 1972.

Bommer Franz-Norbert (CVP), Jahrgang 1933, Fürsprech, Gerichtspräsident, Weinfelden. Im Amt seit 1965.

Brandenberger Rolf (EVP), Jahrgang 1940, Ingenieur SIA, Frauenfeld. Im Amt seit 1980.

Brändli Otto (SVP), Jahrgang 1929, Landwirt, Bommen-Siegershausen. Im Amt seit 1976.

Brüschweiler Louis (CVP), Jahrgang 1952, Grundbuchverwalter und Notar, Bischofszell. Im Amt seit 1984.

Bucher Jakob (EVP), Jahrgang 1923, Elektro-Kaufmann, Arbon. Im Amt seit 1974.

Büchi Peter (FDP), Jahrgang 1947, Betriebsingenieur, Gemeindeammann, Wallenwil-Eschlikon. Im Amt seit 1984.

Bühler Ernst (SVP), Jahrgang 1932, Gemeindeammann, Amriswil. Im Amt seit 1973.

Bürgi Hermann (SVP), Jahrgang 1946, Dr. iur., Rechtsanwalt, Oberdorf-Dußnang. Im Amt seit 1976.
Buri Max (FDP), Jahrgang 1949, Ortsvorsteher, Berg. Im Amt sei 1984.
Carnier Vreni (CVP), Jahrgang 1927, Hausfrau, Aadorf. Im Amt seit 1984.
Christinger Max (SVP), Jahrgang 1928, Landwirt, Gemeindeammann, Unterdorf-Raperswilen. Im Amt seit 1976.
Danuser Menga (SP), Jahrgang 1951, Sekundarlehrerin, Frauenfeld. Im Amt seit 1976.
Dössegger Max (FDP), Jahrgang 1948, Dr. med., Arzt, Ermatingen. Im Amt seit 1984.
Dschulnigg Susanne (SP), Jahrgang 1949, Sekundarlehrerin, Uttwil. Im Amt seit 1980.
Dubs Rudolf (CVP), Jahrgang 1945, Vizestatthalter, Uttwil. Im Amt seit 1980.
Eigenmann Hans (Grüne), Jahrgang 1956, cand. phil., Frauenfeld. Im Amt seit 1984.
Etter Jakob (EVP), Jahrgang 1937, Sozialarbeiter, Sirnach. Im Amt seit 1984.
Fehr Bruno (SVP), Jahrgang 1946, Bezirksstatthalter, Ghern-Ueßlingen. Im Amt seit 1980.
Fischer Hans (FDP), Jahrgang 1924, dipl. Bauingenieur ETH, Arbon. Im Amt seit 1972.
Forster Anna (FDP), Jahrgang 1931, dipl. Sozialarbeiterin, Frauenfeld. Im Amt seit 1984.
Frei Hans (FDP), Jahrgang 1937, Kaufmann, Im Brühl, Schlatt. Im Amt seit 1980.
Gamper Walter (Grüne), Jahrgang 1955, Primarlehrer, Kreuzlingen. Im Amt seit 1984.
Gehrig Erwin (SP), Jahrgang 1944, Betriebsleiter, Affeltrangen. Im Amt seit 1976.
Gehrig Otto (CVP), Jahrgang 1936, Gemeindeammann, Gärtensberg-Wuppenau. Im Amt seit 1976.

Gentsch Jakob (SVP), Jahrgang 1924, Landwirt, Ortsvorsteher, Oberneunforn. Im Amt seit 1982.
Germann Max (SP), Jahrgang 1936, Maschinenschlosser, Schauinger-Ottoberg. Im Amt seit 1985.
Gideon Siegfried (SVP), Jahrgang 1921, Landwirt und Kaufmann, Weinfelden. Im Amt seit 1962.
Giger Albert (SVP), Jahrgang 1922, Gemeindeammann, Berg. Im Amt seit 1980.
Giger Martin (CVP), Jahrgang 1939, Wilen. Im Amt seit 1984.
Glauser Dorothe (SVP), Jahrgang 1935, Bäuerin, Birwinken-Mattwil. Im Amt seit 1984.
Graf-Schelling Claudius (SP), Jahrgang 1950, Dr. iur. Rechtsanwalt, Arbon. Im Amt seit 1984.
Grauer Hans-Ulrich (SP), Jahrgang 1944, lic. iur. Rechtsanwalt, Kreuzlingen. Im Amt seit 1983.
Greuter Edy (FDP), Jahrgang 1936, Kaufmann, Sulgen. Im Amt seit 1984.
Gubler Egon (SVP), Jahrgang 1933, Landwirt, Osterhalden-Frauenfeld. Im Amt seit 1980.
Haag Bruno (CVP), Jahrgang 1945, dipl. Käsermeister, Fimmelsberg-Bissegg. Im Amt seit 1980.
Häberli Hansjörg (SVP), Jahrgang 1941, Landwirt/Geschäftsführer, Stocken-Neukirch-Egnach. Im Amt seit 1976.
Häberlin Elisabeth (FDP), Jahrgang 1933, Dr. med., Ärztin, Amriswil. Im Amt seit 1982.
Hager Alois (CVP), Jahrgang 1932, Bauingenieur HTL, Frauenfeld. Im Amt seit 1980.
Hagmann Jakob (SVP), Jahrgang 1930, Gemeindeammann, Oberdorf-Hüttwilen. Im Amt seit 1980.
Halter Willi (SVP), Jahrgang 1932, Landwirt, Ueterschen-Braunau. Im Amt seit 1972.
Hangartner Ulrich (CVP), Jahrgang 1923, dipl. Bücherexperte, Kreuzlingen. Im Amt seit 1968.

Hänzi Brigit (FDP), Jahrgang 1946, Dr. iur., Rechtsanwältin, Frauenfeld. Im Amt seit 1980.
Hasler Karl (FDP), Jahrgang 1932, Betriebsingenieur ETH, Münchwilen. Im Amt seit 1984.
Heeb Emil (FDP), Jahrgang 1924, Stadtammann, Kreuzlingen. Im Amt seit 1972.
Heß Jakob (FDP), Jahrgang 1923, Landwirt, Häuslen-Roggwil. Im Amt seit 1984.
Heß Otto (SVP), Jahrgang 1935, Landwirt, Häuslen-Roggwil. Im Amt seit 1984.
Horber Fritz (SVP), Jahrgang 1928, Gemeindeammann, Wängi. Im Amt seit 1968.
Huber Ernst (SVP), Jahrgang 1926, Gemeindeammann, Buch bei Frauenfeld. Im Amt seit 1969.
Hug Kaspar (CVP), Jahrgang 1950, Adjunkt, Arbon. Im Amt seit 1981.
Hugentobler Hans (SVP), Jahrgang 1933, Landwirt, Märstetten. Im Amt seit 1984.
Hungerbühler Albin (SP), Jahrgang 1942, Dienstchef PTT, Amriswil. Im Amt seit 1976.
Hutter Willi (LdU), Jahrgang 1922, Techniker, Roggwil. Im Amt seit 1972.
Isler-Baumer Janine (FDP), Jahrgang 1937, Hausfrau, Laborantin, Arbon. Im Amt seit 1980.
Jossi Hans (FDP), Jahrgang 1928, Fabrikant, Islikon. Im Amt seit 1984.
Kappeler Edwin (CVP), Jahrgang 1932, Architekt, Arbon. Im Amt seit 1972.
Kauderer Gerold (SVP), Jahrgang 1935, Gemeindeammann, Olmishausen, Steinebrunn. Im Amt seit 1985.
Keller Heinz (SVP), Jahrgang 1931, Gemeindeammann, Schönenbaumgarten, Zuben. Im Amt seit 1985.
Knus Heinrich (FDP), Jahrgang 1939, Grundbuchverwalter, Arbon. Im Amt seit 1984.

Koch Bernhard (CVP), Jahrgang 1949, Gemeindeammann, Zihlschlacht. Im Amt seit 1980.
Krähenmann Gerold (CVP), Jahrgang 1939, Bauingenieur HTL, Heiterschen-Wittenwil. Im Amt seit 1980.
Kreis Ernst (SP), Jahrgang 1927, Waffenplatzsekretär, Frauenfeld. Im Amt seit 1971.
Kunz Ernst (SP), Jahrgang 1945, Maschineningenieur HTL, Arbon. Im Amt seit 1976.
Künzli René (FDP), Jahrgang 1941, Kaufmann, Berlingen. Im Amt seit 1984.
Lang Hansjörg (FDP), Jahrgang 1948, Dr. med., Landarzt, Im Torggel, Mammern. Im Amt seit 1984.
Lei Hermann (FDP), Jahrgang 1937, Dr. phil., Gemeindeammann, Weinfelden. Im Amt seit 1984.
Leugger Arthur (CVP), Jahrgang 1932, Kreuzlingen. Im Amt seit 1984.
Lindenmann Emil (SVP), Jahrgang 1942, Autoelektriker, Geschäftsinhaber, Amriswil. Im Amt seit 1984.
Lindt Peter (FDP), Jahrgang 1941, Dr. iur., Rechtsanwalt, Kreuzlingen. Im Amt seit 1984.
Lüthi Thomas (CVP), Jahrgang 1928, Gewerbelehrer, Frauenfeld. Im Amt seit 1972.
Meier Werner (SVP), Jahrgang 1925, Gemeindeammann, Felben. Im Amt seit 1972.
Minder Eduard (SP), Jahrgang 1939, Gemeindeammann, Steckborn. Im Amt seit 1976.
Möckli Gottlieb (SVP), Jahrgang 1932, Landwirt, Fallentor, Schlatt. Im Amt seit 1984.
Möckli Gustav (SVP), Jahrgang 1926, Landwirt, Dickihof-Schlatt. Im Amt seit 1972.
Moser Hans (SP), Jahrgang 1934, Elektromonteur, Steig-Schlattingen. Im Amt seit 1980.
Müller Hansheiri (SP), Jahrgang 1925, Gemeindeammann, Romanshorn. Im Amt seit 1976.

Müller Oskar (SVP), Jahrgang 1949, lic. oec. HSG, Wirtschaftsjurist, Güttingen. Im Amt seit 1980.
Müller Otto (SVP), Jahrgang 1940, Landwirt, Hurnen-Eschlikon. Im Amt seit 1972.
Münger-Keller Elsy (SVP), Jahrgang 1935, Bäuerin, Spitzenreuti-Hagenwil. Im Amt seit 1984.
Niklaus Arthur (SVP), Jahrgang 1931, Gemeindeammann, Hüttenswil-Heldswil. Im Amt seit 1976.
Onken Thomas (SP), Jahrgang 1941, Dr. phil., Fernschulleiter, Tägerwilen. Im Amt seit 1972.
Peter-Huber Barbara (LdU), Jahrgang 1950, Hausfrau, Wilen bei Wil. Im Amt seit 1984.
Peter Oscar (CVP), Jahrgang 1936, Metzgermeister, Balterswil. Im Amt seit 1968.
Raggenbaß Hansruedi (CVP), Jahrgang 1948, Dr. oec. HSG, Rechtsanwalt, Keßwil. Im Amt seit 1984.
Rickenbach Josef (SP), Jahrgang 1928, Personalchef, Arbon. Im Amt seit 1962.
Roder Willi (SVP), Jahrgang 1922, Bezirksstatthalter, Kreuzlingen. Im Amt seit 1984.
Rohrer Louis (EVP), Jahrgang 1930, Gemeindeammann, Bürglen. Im Amt seit 1979.
Roth Guido (SVP), Jahrgang 1922, Gemeindeammann, Altnau. Im Amt seit 1968.
Rüegg Paul (CVP), Jahrgang 1932, Gemeindeammann, Tobel. Im Amt seit 1976.
Rupp Bernard (EVP), Jahrgang 1931, Versicherungskaufmann, Bischofszell. Im Amt seit 1980.
Rupper Guido (CVP), Jahrgang 1941, Grundbuchverwalter, Notar, Tägerwilen. Im Amt seit 1972.
Rutishauser Hans-Rudolf (FDP), Jahrgang 1947, Grundbuchverwalter, Bottighofen. Im Amt seit 1976.
Sauter Josef (CVP), Jahrgang 1927, dipl. Maschineningenieur ETH, Sulgen. Im Amt seit 1976.

Schär Andreas (SVP), Jahrgang 1943, Dr. med. vet. Tierarzt, Affeltrangen. Im Amt seit 1984.
Schär Theo (EVP), Jahrgang 1927, Verwalter, Kreuzlingen. Im Amt seit 1976.
Schlatter Martin (CVP), Jahrgang 1928, Gemeindeammann, Herdern. Im Amt seit 1962.
Schmid Hans-Ulrich (FDP), Jahrgang 1939, Betriebswirtschafter, Arbon. Im Amt seit 1984.
Schmid Heinz (SP), Jahrgang 1944, Sekundarlehrer, Kreuzlingen. Im Amt seit 1980.
Schmid Peter (Grüne), Jahrgang 1940, Dr. phil. Heilpädagoge, Geeren-Hüttwilen. Im Amt seit 1984.
Schoop Hansruedi (FDP), Jahrgang 1932, Gemeindeammann, Bischofszell. Im Amt seit 1980.
Senn Ulrich (SVP), Jahrgang 1947, Grundbuchverwalter, Notar, Bürglen. Im Amt seit 1984.
Stäheli-Diethelm Annelies (CVP), Jahrgang 1929, Sozialarbeiterin, Arbon. Im Amt seit 1980.
Steiner Markus (Grüne), Jahrgang 1950, Jugendgruppenbetreuer, Frauenfeld. Im Amt seit 1984.
Sturzenegger Karl (SP), Jahrgang 1928, Sekretär SMUV, Arbon. Im Amt seit 1980.
Tapfer Christian (SP), Jahrgang 1933, Sekretär GBH, Romanshorn. Im Amt seit 1968.
Tobler Christoph (SVP), Jahrgang 1952, Dr. oec., Gemeindeammann, Schönenberg. Im Amt seit 1984.
Vetter Eduard (CVP), Jahrgang 1928, Bauunternehmer, Lommis. Im Amt seit 1980.
Vetterli Otto (SVP), Jahrgang 1934, Ortsvorsteher, Rheinklingen-Etzwilen. Im Amt seit 1980.
Vogel Walter (FDP), Jahrgang 1937, Sekundarlehrer, Frauenfeld. Im Amt seit 1984.
Wacker Hans (FDP), Jahrgang 1943, Grundbuchverwalter, Notar, beim Reservoir, Müllheim. Im Amt seit 1980.

Weber Kurt (SVP), Jahrgang 1928, Landwirt, Vizestatthalter, Schützenhaus, Wigoltingen. Im Amt seit 1984.
Wechsler Alfred (SP), Jahrgang 1947, Sonderklassenlehrer, Weinfelden. Im Amt seit 1980.
Weizenegger Hugo (CVP), Jahrgang 1926, Postverwalter, Bischofszell. Im Amt seit 1968.
Widmer Carl (CVP), Jahrgang 1943, dipl. Architekt ETH/SIA, Rickenbach. Im Amt seit 1984.
Widmer Willy (CVP), Jahrgang 1938, Gemeindeammann, Dußnang. Im Amt seit 1976.
Wild Rosmarie (CVP), Jahrgang 1933, Prokuristin, Eschlikon. Im Amt seit 1974.
Wildberger Peter (Grüne), Jahrgang 1946, Dr. med., Arzt, Frauenfeld. Im Amt seit 1984.
Willi Jakob (SP), Jahrgang 1928, Lehrlingsmeister, Kreuzlingen. Im Amt seit 1977.
Zehnder Martin (CVP), Jahrgang 1925, Gemeindeammann, Aadorf. Im Amt seit 1964.
Zurbuchen Walter (EVP), Jahrgang 1921, Kaufmann, Frauenfeld. Im Amt seit 1972.
Zwicky Hans (NRA), Jahrgang 1915, Kaufmann, Frauenfeld. Im Amt seit 1984.

Obergericht

Bötschi Albert, Jahrgang 1920, alt Friedensrichter, Frauenfeld. Im Amt seit 1978.
Graf Kurt, Jahrgang 1920, alt Sekretär SMUV, Arbon. Im Amt seit 1980.
Maute Walter, Jahrgang 1924, Dr. iur., Gemeindeammann, Münchwilen. Im Amt seit 1976.
Nater Bruno, Jahrgang 1948, Dr. iur. Rechtsanwalt, Schlattingen. Im Amt seit 1983.

Etter Kurt H., Jahrgang 1931, Dr. iur. Rechtsanwalt, Frauenfeld. Im Amt seit 1984.
Wydler Paul, Jahrgang 1921, Fürsprech, Präsident, Frauenfeld. Im Amt seit 1965.
Kramer Walter, Jahrgang 1925, Fürsprech, Vizepräsident, Hüttwilen. Im Amt seit 1970.
Frei Hans, Jahrgang 1923, Dr. iur., Romanshorn. Im Amt seit 1981.
Graf Otto, Jahrgang 1919, Kaufmann, Bischofszell. Im Amt seit 1975.
Uhlmann Hans, Jahrgang 1933, Landwirt, Bonau. Im Amt seit 1976.

Verwaltungsgericht

Christinger Max, Jahrgang 1928, Landwirt und Gemeindeammann, wohnhaft in Raperswilen. Im Amt seit 1984.
Groß Jost, Jahrgang 1946, Dr. iur., Rechtsanwalt, wohnhaft in Steckborn. Im Amt sei 1984.
Müller Oskar, Jahrgang 1949, lic. oec., Wirtschaftsjurist, wohnhaft in Güttingen. Im Amt seit 1984.
Spring Jürg, Jahrgang 1949, Dr. iur., Bezirksgerichtspräsident, wohnhaft in Amriswil. Im Amt seit 1984.
Stähelin Philipp, Jahrgang 1944, Dr. iur., Präsident, wohnhaft in Frauenfeld. Im Amt seit 1984.

Ersatzmitglieder
Bucher Jakob, Jahrgang 1923, Elektrokaufmann, wohnhaft in Arbon. Im Amt seit 1984.
Kreis Ernst, Jahrgang 1927, Waffenplatzsekretär, wohnhaft in Frauenfeld. Im Amt seit 1984.
Sauter Josef, Jahrgang 1927, dipl. Masch.-Ing. ETH, wohnhaft in Sulgen. Im Amt seit 1984.

Evangelischer Kirchenrat des Kantons Thurgau

Mitglieder:
Lang Werner, Jahrgang 1916, alt Sekundarlehrer, wohnhaft in Münchwilen. Im Amt seit 1967.
Egger Heinz, Jahrgang 1927, Pfarrer, wohnhaft in Müllheim. Im Amt seit 1972.
Rutishauser Paul, Jahrgang 1935, Pfarrer, wohnhaft in Horn. Im Amt seit 1983.
Vogel Walter, Jahrgang 1937, Sekundarlehrer, wohnhaft in Frauenfeld. Im Amt seit 1983.
Keller-Keller Ilse, Jahrgang 1931, Hausfrau, wohnhaft in Kreuzlingen. Im Amt seit 1985.
Suppleanten:
Tapernoux Christoph, Jahrgang 1943, Dekan, wohnhaft in Hauptwil. Im Amt seit 1983.
Perini Peter, Jahrgang 1927, Gerichtspräsident, wohnhaft in Kreuzlingen. Im Amt seit 1967.
Aktuar
Goßweiler Hans, Jahrgang 1922, Dekan, wohnhaft in Hüttlingen. Im Amt seit 1958.
Quästor:
Bäni Albert, Jahrgang 1924, Dr. sc. techn. ETH, wohnhaft in Münchwilen. Im Amt seit 1979.

Katholischer Kirchenrat des Kantons Thurgau

Plattner Peter, Jahrgang 1935, Rechtsanwalt, Präsident, wohnhaft in Frauenfeld. Im Amt seit 1977.
Schälli Hans, Jahrgang 1919, Pfarrer/Regionaldekan, Vizepräsident, wohnhaft in Kreuzlingen. Im Amt seit 1968.

Studer Albin, Jahrgang 1927, Pfarrer/Dekan, wohnhaft in Sulgen. Im Amt seit 1976.
Bommer Alois, Jahrgang 1913, alt Nationalrat, wohnhaft in Rickenbach bei Wil. Im Amt seit 1960.
Scherrer Albert, Jahrgang 1928, Sekundarlehrer, wohnhaft in Amriswil. Im Amt seit 1982.

Evangelische Synode des Kantons Thurgau

Verzeichnis der für die Amtsdauer 1982 bis 1986 gewählten Mitglieder

Aadorf-Aawangen
Noser Jürg, Sozialarbeiter, Aadorf.
Rohrer Mathäus, dipl. Ingenieur agr. ETH, Ettenhausen.
Affeltrangen-Märwil-Braunau
Volkart Mathias, Pfarrer, Braunau.
Hack Kurt, Sekundarlehrer, Affeltrangen.
Alterswilen-Hugelshofen
Bührer Wilfried, Pfarrer, Alterswilen, Siegershausen
Leibacher Max, Landwirt, Hugelshofen
Altnau
Bräker Rudolf, Pfarrer, Altnau
Bär-Egli Dora, Hausfrau, Altnau
Amriswil-Sommeri
Baumann Hans, Landwirt, Schocherswil
Heß-Wegmann Eva, Hausfrau, Amriswil
Hügli Rolf, Amtsvormund, Amriswil
Löw-Villars Hans, Fabrikant, Oberaach
Rufer-Althaus Hanny, Hausfrau, Sommeri
Weber Ida, Hausfrau, Amriswil
Züllig Karl, Konstrukteur, Amriswil

Arbon
Schumacher Kurt, Pfarrer, Arbon
Brunner-Bader Lina, Hausfrau, Arbon
Fehlmann Paul, dipl. Bauführer, Arbon
Köchli Arthur, Schreibmaschinenmechaniker, Arbon
Meyer Ursula, Kindergärtnerin, Arbon
Testa-Günther Ruth, Hausfrau, Arbon
Willy Roman, Lehrlingsbetreuer, Arbon
Basadingen-Schlattingen-Neunforn
Gut-Ita Margrit, Hausfrau, Schlattingen
Fehr-Spühler Astrid, Hausfrau, Niederneunforn
Berg
Keller Peter, Pfarrer, Berg
Bischofszell-Hauptwil
Tapernoux Christoph, Dekan, Hauptwil
Beugger Erwin, Kaufmann, Bischofszell
Brüllmann-Wild Dora, Hausfrau, Wilen (Gottshaus)
Müller Erwin, Mesmer, Bischofszell
Bürglen-Andwil
Bachmann Willy, Pfarrer, Bürglen
Keller-Etter Anita, Hausfrau, Heimenhofen, Andwil
Bußnang-Leutmerken
Schefer Werner, Schreiner, Häusern, Toos
Wartmann-Lengweiler Anita, Hausfrau, Holzhof-Fimmelsberg, Bissegg
Dießenhofen
Krauel Ulrich, Hilfspfleger, Dießenhofen
Scheurer-Würth Ursula, Hausfrau, Dießenhofen
Dußnang-Bichelsee
Fenner Heinrich, Pfarrer, Dußnang
Egnach
Gerber Albert, Sekundarlehrer, Sekundarschulhaus, Neukirch (Egnach)
Hauser Erwin, Gemeindeschreiber, Neukirch (Egnach)
Uetz-Zaugg Heidi, Hausfrau, Käserei, Egnach

Ermatingen
Heeb Hans, Pfarrer, Ermatingen
Baumgartner Hans, Rebmeister, Arenenberg, Mannenbach-Salenstein
Bügler-Berchtold Verena, Hausfrau, Ermatingen
Frauenfeld
Allan Terence, Betriebswissenschafter, Frauenfeld
Felix Samuel, Techniker HTL, Gewerbelehrer, Frauenfeld
Gerber Klara, Beamtin KTD a. D., Frauenfeld
Glatz Dölf, Kaufmann, Frauenfeld.
Gonzenbach Ella, Dr. med., Frauenfeld
Gsell Martin, kantonaler Beamter, Frauenfeld
Kottonau Felix, Lehrer, Frauenfeld
Schoop Albert, Dr. phil., Kantonsschullehrer, Frauenfeld
Stettler Hans, Gemeindehelfer, Frauenfeld
Wilhelm Heinz, Jungscharsekretär CVJM, Frauenfeld
Züllig-Egloff Marlis, kaufmännische Angestellte, Frauenfeld
Zurbuchen Walter, Kaufmann, Frauenfeld
Gachnang
Fankhauser Alfred, Pfarrer, Frauenfeld
Müller Jakob, Kaufmann, Gachnang
Horn
Lüchinger Anna-Katharina, Hausfrau, Horn
Hüttlingen-Felben
Goßweiler Hans, Dekan, Hüttlingen-Mettendorf
Ott-Bachmann Edith, Hausfrau, Felben-Wellhausen
Hüttwilen-Ueßlingen-Nußbaumen
Nafzger Willi, Pfarrer, Hüttwilen
Akeret-Schmid Lore, Hausfrau, Nußbaumen
Keßwil-Uttwil
Bräker-Strub Bruno, Sekundarlehrer, Dozwil
Kirchberg/Thundorf-Lustdorf
Friedinger Ulrich, Pfarrer, Thundorf

Kreuzlingen-Kurzrickenbach
Zollinger Ed. Werner, Pfarrer, Kreuzlingen
Baumann Hans, Schreinermeister, Kreuzlingen
Giger Urs, Laborant, Kreuzlingen
Häberli Jakob, Zollbeamter, Kreuzlingen
Kohli Karl, Dr. phil. Seminarlehrer, Kreuzlingen
Schmid Doris, Sonderklassenlehrerin, Kreuzlingen
Schümperli Emil, Postbeamter, Kreuzlingen
Stocker Theo, Kreuzlingen
Langrickenbach-Birwinken-Güttingen
Mauz-Munz Ruth, Pfarrer, Langrickenbach
Pfeiffer Peter, Geschäftsführer, Güttingen
Märstetten
Dürig Theophil, Pfarrer, Märstetten-Dorf
Matzingen-Stettfurt-Lommis
Dettwiler Emanuel, Dr., Stettfurt
Fitzli Heinrich, Landwirt, Ristenbühl, Matzingen
Müllheim-Lipperswil-Wäldi
Christ Hieronymus, Pfarrer, Dr. theol., Frauenfeld
Zaugg-Bühler Lilian, Hausfrau, Bottighofen
Münchwilen-Eschlikon
Morf Gottfried, Pfarrer, Münchwilen
Rathgeb Richard, Primarlehrer, Wallenwil, Eschlikon
Staub Lucas, Primarlehrer, Münchwilen
Pfyn-Weiningen
Ruch Peter, Pfarrer, Pfyn
Itel Dora, Hausfrau, Weiningen
Roggwil
Ammann Walter, kantonaler Turninspektor, Berg SG
Widmer Werner, Betriebsleiter, Lömmenschwil
Romanshorn-Salmsach
Brassel Jakob, Pfarrer, Romanshorn
Bänziger Willi, Lehrer, Romanshorn
Bißegger Therese, Hausfrau, Romanshorn
Gees Werner, Lehrer, Romanshorn

Straub Jean, Installateur, Hungerbühl, Salmsach
Vogel Marietta, Hausfrau, Romanshorn
Scherzingen-Oberhofen-Illighausen
Hug Jakob, Pfarrer, Lengwil-Oberhofen
Hartmann Hanspeter, Dr. phil., Seminarlehrer, Bottighofen
Raimann Eugen, Installateur, Illighausen
Schlatt
Frischknecht-Lüscher Gottlieb, Zimmermann, Oberschlatt, Schlatt bei Dießenhofen
Schönholzerswilen-Neukirch an der Thur
Hug Willi, Schweinezüchter, Steg, Buhwil
Müller Willi, Landwirt, Wartenwil, Toos
Sirnach
Hohl René, Betriebsangestellter, Littenheid
Thalmann Hansulrich, Gemeinderatsschreiber, Sirnach
Sitterdorf-Zihlschlacht
Zingg Lina, Zihlschlacht
Steckborn-Berlingen-Mammern
Haug Willi, Pfarrer, Mammern
Schärer Ernst, Lehrer, Berlingen
Wälti Adolf, Dr. med. dent., Steckborn
Sulgen-Erlen
Schweizer Benjamin, Pfarrer, Kradolf
Guerra Hedi, Hausfrau, Kradolf
Heußi Walter, Landwirt, Ruppertsmoos-Donzhausen
Kradolfer Paul, Landwirt, Riedt bei Erlen
Wirth Fredy, kaufmännischer Angestellter, Erlen
Tägerwilen-Gottlieben
Schwarzenbach Armin, Pfarrer, Dr. phil., Tägerwilen
Keller Jakob, Maschinen-Ingenieur Techniker HTL, Tägerwilen
Wängi
Denzler-Bohli Alice, Hausfrau, Sonnhalde, Wängi
Figi-Sigg Hans-Rudolf, Betriebsleiter, Wängi

Weinfelden
Ludwig Felix, Pfarrer, Weinfelden
Blumer Fritz, Heimleiter, Weinfelden
Broger Ruth, Hausfrau, Weinfelden
Freund Emil, Mesmer, Weinfelden
Köchlin Leonhard, Weinfelden
Majer Fritz, dipl. Maschinen-Ingenieur, Weinfelden
Wigoltingen-Raperswilen
Bolliger Edgar, Pfarrer, Wigoltingen
Graf Richard, kantonaler Beamter, Wigoltingen
Burg (thurgauischer Teil)-Wagenhausen
Polich Hanna, Hausfrau, Etzwilen
Vetterli-Külling Leoni, Hausfrau, Wagenhausen

Katholische Synode des Kantons Thurgau

Verzeichnis der Synodalen Amtsperiode 1982 bis 1986

Wahlkreis I
Brugesser Lini, Hausfrau, Arbon.
Frei Josef, Pfarrer, Arbon
Germann Othmar, Landwirt, Bündt, Winden
Helbling Bruno, Dr., Pfarrer, Horn
Hegglin Anna, Hausfrau, Bauhof, Roggwil
Heuberger Alfred, Pfarrer, Winzelnberg, Steinebrunn
Meienhofer Albert, alt Gemeindekassier, Im Schloss, Arbon
Rütsche Alois, Notar, Arbon
Sätteli Hans, Kaufmann, Stelzenäcker, Arbon
Schai Paul, lic. oec., Horn
Wahlkreis 2
Calonder Kurt, dipl. Elektroinstallateur, Salmsach
Fässler Paul, Prokurist, Amriswil

Gantner Emil, Sekundarlehrer, Romanshorn
Peterhans Ernst, Pfarrer, Amriswil
Süeß Franz Xaver, Pfarrer, Romanshorn
Rutishauser Ferdi, Magaziner, Sommeri
Schildknecht Werner, Sekundarlehrer, Amriswil
Vettiger-Hunziker Ruth, Hausfrau/Katechetin, Krieswinkel, Salmsach
Zuber Bruno, Postverwalter, Romanshorn
Wermuth Roman, Laientheologe, Amriswil
Wahlkreis 3
Müller Hermann, Pfarrer, Bischofszell
Ringer Alfons, Pfarrer, St. Pelagiberg
Suter Karl, Pfarrer, Hagenwil
Angehrn Alfons, Landwirt, Schloß, Hagenwil
Meierhans Thomas, Kaufmann, Sulgen
Müller Josef, Kaufmann, Bischofszell
Sauter Hugo, Geschäftsleiter, Sulgen
Streule Bernhard, Landwirt, Trön, St. Pelagiberg
Zeberli Arnold, Landwirt, Sitterdorf
Wahlkreis 4
Scherrer Theo, Pfarrer, Weinfelden
Schwerzmann Ludwig, Pfarrer, Wertbühl
Stark Hans, Pfarrer, Berg
Haag Hubert, Grundbuchverwalter, Bußnang
Herzog Albin, Steuersekretär, Weinfelden
Iten Paul, Landwirt, Heiligkreuz
Keller Alois, Elektroinstallateur, Berg
Wahlkreis 5
Netzer Paul, Pfarrer, Hüttwilen
Stutz-Imhof Albert, Schreiner, Hörstetten
Huwiler-Bernet F., Kaufmann, im Bettacker, Wigoltingen
Wahlkreis 6
Elsener Karl, Grundbuchverwalter/Notar, Buch
Ettlin Eugen, Dr., Zahnarzt, Frauenfeld

Fürer Robert, Lehrer, Frauenfeld
Geiges Hermann, Kontrolleur, Säntisblick, Warth
Küttel Peter, Dr., Chef Steuerverwaltung, Frauenfeld
Mündle Max, Pfarrer, Frauenfeld
Tiefenbacher Margarethe, Hausfrau/Katechetin, Frauenfeld
Distel Maria, Dr., Ärztin, Ueterschen, Braunau
Bach Jakob, Pfarrer, Gachnang
Flury André, Kaplan, Frauenfeld
Wahlkreis 7
Hopp Anton, Pfarrer, Kreuzlingen
Waltenspül Josef, Pfarrer, Güttingen
Probst Werner, Pfarrer, Aadorf
Lengen Edwin, Pfarrer, Ermatingen
Koch Walter, Müllermeister, Ermatingen
Leutenegger O., Dr. phil., Kreuzlingen
Rattin Heinrich, Kaufmann, Kreuzlingen
Nünlist Guido, Kaufmann, Kreuzlingen
Grubenmann Trudi, kaufm. Angestellte, Kreuzlingen
Späni Robert, kantonaler Beamter, Bottighofen
Manser Niklaus, Käser, Altnau
Lussi-Lüthi A., Hausfrau, Tägerwilen
Wahlkreis 8
Feucht August, Pfarrer, Dießenhofen
Huwyler H. M., Pfarrer, Steckborn
Maier Hermann, Landwirt, Ibenhof, Eschenz
Muggli Lotti, kaufm. Angestellte, Neu-Paradies, Schlatt
Pfister Paul sen., Oberdorf, Mammern
Wahlkreis 9
Manser Otmar, Pfarrer, Sirnach
Stadler Markus, Pfarrer, Münchwilen
Flury Josef, Pfarrer, Rickenbach
Baumberger Josef, Ing. HTL, Eschlikon
Landolt Emil, Mechaniker, Rickenbach bei Wil
Signer Paul, Kaufmann, Sirnach

Steiner August, Werkmeister, Münchwilen
Zweifel Werner, Kaufmann, Sirnach
Wahlkreis 10
Andreoli V., Sekundarlehrer, Bettwiesen
Froelich Otto, Pfarrer, Wängi
Koller Adolf, Lehrer, Lommis
Scherrer Franz, Kaufmann, Toos
Weizenegger Alois, Pfarrer, Tobel
Wahlkreis 11
Gemperle Paul, Landwirt, Buhwil-Fischingen
Hasler Alois, Pfarrer, Dußnang
Nadler Alois, Maschinentechniker, Aadorf
Niederberger O., Dekan, Pfarrer, Bichelsee
Zihlmann Franz, dipl. Ing. agr., Aadorf
Zehnder H., Ing. HTL, Ettenhausen
Zuber Karl, Landwirt, Landsiedeln-Au
Züger Alois, Pfarrer, Tänikon

Parteileitung der CVP des Kantons Thurgau

Schäfler Othmar, Jahrgang 1934, Chef AHV/IV Kt. Thurgau, Parteipräsident. Im Amt seit 1984.
Koch Bernhard, Jahrgang 1949, Gemeindeammann, Vizepräsident. Im Amt seit 1984.
Stähelin Philipp, Jahrgang 1944, Verwaltungsgerichtspräsident, Mitglied. Im Amt seit 1985.
Hug Clemens, Jahrgang 1945, dipl. Ing. agr. ETH, Landschaftsplaner, Mitglied. Im Amt seit 1974.
Peter Oscar, Jahrgang 1936, Metzgermeister, Mitglied. Im Amt seit 1981.
Rupper Guido, Jahrgang 1941, Grundbuchverwalter/Notar, Fraktionschef. Im Amt seit 1983.

Aepli Vreni, Jahrgang 1937, Hausfrau, Kassierin. Im Amt seit 1981.
Brunetti Mario, Jahrgang 1953, lic. iur., Rechtsanwalt, Sekretär. Im Amt seit 1985.

Parteileitung der EVP des Kantons Thurgau

Zurbuchen Walter, Jahrgang 1921, Kaufmann, Präsident, Frauenfeld. Im Amt seit 1984.
Kauth Jürg, Jahrgang 1942, Lehrer, Vizepräsident, Frauenfeld. Im Amt seit 1980.
Pfister Ernst, Jahrgang 1920, Kassier, Romanshorn. Im Amt seit 1964.
Sempach Rolf, Jahrgang 1946, Gemeinderatsschreiber, Sekretär, Bürglen. Im Amt seit 1981.
Nacht Peter, Jahrgang 1929, Kaufmann, Beisitzer, Bottighofen. Im Amt seit 1981.
Tanner Verene, Jahrgang 1945, Hausfrau, Beisitzer, Arbon. Im Amt seit 1984.

Parteileitung der FDP des Kantons Thurgau

Weber Hans, Jahrgang 1939, Dr. phil. I, Rektor der Kantonsschule, Parteipräsident, Im Lebrig, Götighofen. Im Amt seit 1976.
Mayer-Dual Marlene, Jahrgang 1935, Haus- und Geschäftsfrau, Erwachsenenbildnerin, Parteivizepräsidentin, Romanshorn. Im Amt seit 1978.
Moll Heinz, Jahrgang 1928, Fürsprech, Parteivizepräsident, Herrenhof. Im Amt seit 1972.

Schmid Hans-Ulrich, Jahrgang 1939, lic. oec. HSG, Unternehmer/Inhaber, Kassier, Arbon. Im Amt seit 1982.
Bachofner Hans, Jahrgang 1939, Stadtammann von Frauenfeld, Vizepräsident der freisinnig-bäuerlichen Grossratsfraktion, Frauenfeld. Im Amt seit 1982.
Briner Martin, Jahrgang 1948, Betriebsökonom, Parteisekretär, Weinfelden. Im Amt seit 1979.
Fischer Hans, Jahrgang 1924, dipl. Bauing. ETH/SIA, Beisitzer, Arbon. Im Amt seit 1985.
Häberlin Elisabeth, Jahrgang 1939, Dr. med., Beisitzer, Amriswil, Im Amt seit 1985.
Pfister Willy, Jahrgang 1930, dipl. Ing. HTL, Beisitzer, Steckborn. Im Amt seit 1985.
Rutishauser Hans Rudolf, Jahrgang 1947, Grundbuchverwalter, Beisitzer, Bottighofen. Im Amt seit 1985.

Parteileitung der
Grünen Partei des Kantons Thurgau

Schmid Peter, Jahrgang 1940, Dozent und Abteilungsleiter, Parteipräsident. Im Amt seit 1983.
Jucker Françoise, Jahrgang 1949, Sozialpädagogin, Vizepräsidentin. Im Amt seit 1983.
Eigenmann Hans, Jahrgang 1956, Hilfslehrer a. d. Kantonsschule, Kassier. Im Amt seit 1983.
Koch Benno, Jahrgang 1957, Primarschullehrer, Beisitzer. Im Amt seit 1985.
Soldati Verena, Jahrgang 1949, Biologin, Sekretärin. Im Amt seit 1983.

Geschäftsleitung Landesring der Unabhängigen des Kantons Thurgau (LdU)

Ammann Christoph, Jahrgang 1945, Präsident, Trüttlikon, Buch. Im Amt seit 1983.
Bollier Walter, Jahrgang 1941, Vizepräsident, Bischofszell. Im Amt seit 1974.
Hutter Willi, Jahrgang 1922, Kantonsrat, Roggwil. Im Amt seit 1974.
Müntener Walter, Jahrgang 1957, Bezirkspräsident, Weinfelden. Im Amt seit 1979.
Schenker Ulrich, Jahrgang 1937, Dr., Mitglied, Frauenfeld. Im Amt seit 1974.

Parteileitung der Nationalrepublikanischen Aktion Thurgau (NRA)

Engler Arthur, Jahrgang 1927, Kaufmann, Präsident, Bischofszell. Im Amt seit 1980.
Lüthi Rudolf, Jahrgang 1927, Landwirt, Vizepräsident/Pressechef, Rittbrunnen, Hörhausen. Im Amt seit 1981.
Marthaler Hermann, Jahrgang 1930, Kaufmann/Typograph, Sekretär, Etzwilen. Im Amt seit 1985.
Dünner Heinz, Jahrgang 1942, Primarlehrer, Aktuar, Lustdorf. Im Amt seit 1985.
Zwicky Hans, Jahrgang 1915, Kaufmann, Kantonsrat (von Amtes wegen im Vorstand), Frauenfeld. Im Amt seit 1972.

Geschäftsleitung der SP Thurgau

Onken Thomas, Jahrgang 1941, Fernschulleiter, Präsident. Im Amt seit 1984.
Dschulnigg Susanne, Jahrgang 1949, Sekundarlehrerin, Sekretärin. Im Amt seit 1985 (1983).
Schüepp Bruno, Jahrgang 1949, Sekundarlehrer, Ressort Bildung. Im Amt seit 1985.
Sonderegger Hans, Jahrgang 1944, Bahnbeamter, Kassier. Im Amt seit 1985.
Schneider Max, Jahrgang 1950, Zoologe, Ressort Sektionenbetreuung. Im Amt seit 1984.
Wohnlich Konrad, Jahrgang 1947, Dep.-Sekretär, Ressort Propaganda. Im Amt seit 1985.
Burisch Elisabeth, Jahrgang 1940, Lehrerin, Ressort Administration. Im Amt seit 1982.

Geschäftsleitung der Schweizerischen Volkspartei SVP Thurgau

Uhlmann Hans, Nationalrat, Jahrgang 1933, Landwirt und Oberrichter, Präsident, Bonau.
Peter Liselotte, Jahrgang 1940, Hausfrau und Bäuerin, Vizepräsidentin, Mezikon-Münchwilen.
Bühler Ernst, Jahrgang 1932, Kantonsrat, Gemeindeammann, Vizepräsident, Amriswil.
Reinhard François, Jahrgang 1952, Verhörrichter, Sekretär, Berg.
Bürgi Hermann, Jahrgang 1946, Dr., Rechtsanwalt, Kantonsrat, Mitglied, Dußnang.
Hess Otto, Jahrgang 1935, Landwirt, Kantonsrat, Mitglied, Häuslen-Roggwil.

Iseli Ueli, Jahrgang 1942, Landwirt, Mitglied, Bethelhausen-Islikon.
Schmid Alfred, Jahrgang 1950, Bankbeamter, Kassier, Weinfelden.

Bezirksstatthalter

Bezirk Arbon, Perron Hans, Jahrgang 1919, im Amt seit 1968.
Bezirk Bischofszell, Waldburger Paul, Jahrgang 1928, im Amt seit 1975.
Bezirk Dießenhofen, Muggli René, Jahrgang 1941, im Amt seit 1985.
Bezirk Frauenfeld, Fehr Bruno, Jahrgang 1946, im Amt seit 1976.
Bezirk Kreuzlingen, Roder Willi, Jahrgang 1922, im Amt seit 1983.
Bezirk Münchwilen, Traber Hans, Jahrgang 1926, im Amt seit 1984.
Bezirk Steckborn, Maurer Hans, Jahrgang 1938, im Amt seit 1984.
Bezirk Weinfelden, Jünger Peter, Jahrgang 1945, im Amt seit 1982.
(Abbildungen siehe nächste Seite)

Bezirksstatthalter:

Perron Hans

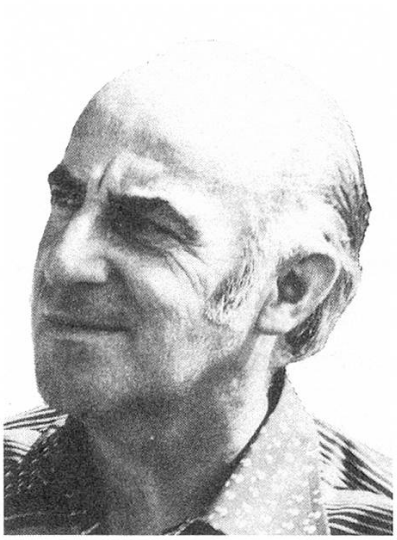

Waldburger Paul

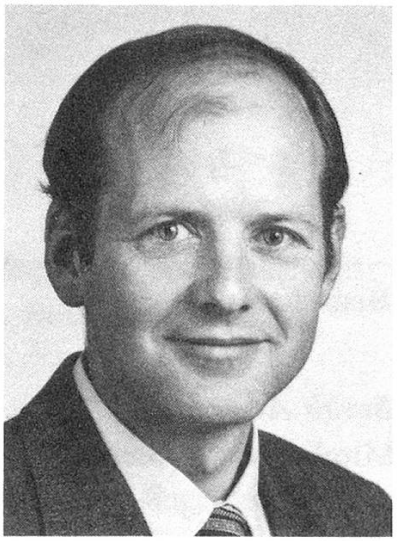

Muggli René

Fehr Bruno

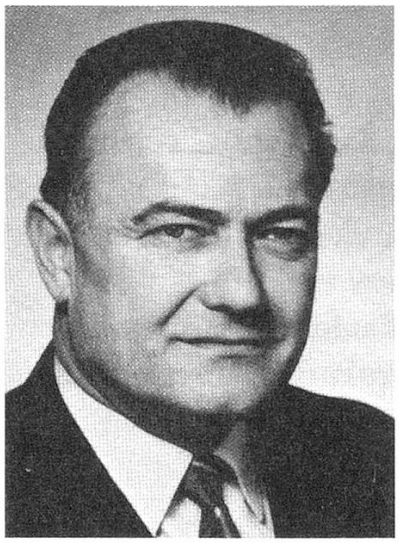

Roder Willi

Traber Hans

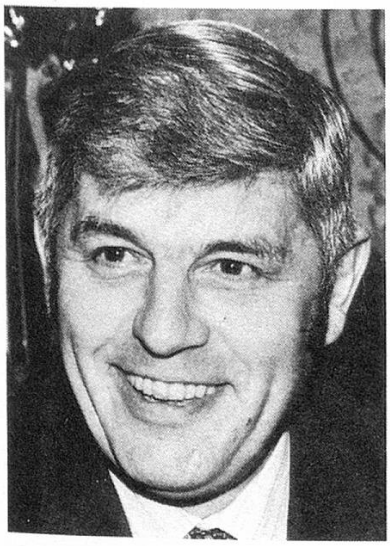

Maurer Hans

Jünger Peter

Bezirksräte

Bezirk Arbon

Mitglieder: Sonderegger Hans, Bürochef SBB, Romanshorn
Fehr Hans, Reallehrer, Romanshorn

Suppleanten: Hartmann Otto, Betriebsleiter, Uttwil
Deflorin Jakob, Reallehrer, Arbon

Bezirk Bischofszell

Mitglieder: Stähli Markus, Kaufmann, Bischofszell (Post Schweizersholz)
Müller Walter, alt Gemeindeammann, Kümmertshausen

Suppleanten: Stäheli Hans, Kaufmann, Amriswil
Gygax Rolf, Prokurist/Ortsvorsteher, Schocherswil

Bezirk Dießenhofen

Mitglieder: Windler-Ulrich Jakob, alt Verwalter, Schlattingen
Hürlimann Richard, Zollinspektor, Dießenhofen

Suppleanten: Möckli Martin, Bankverwalter, Basadingen
Monhart Victor, Landwirtschaftliche Maschinenberatungsstelle, Unterschlatt, Schlatt bei Dießenhofen

Bezirk Frauenfeld

Mitglieder: Burgermeister Konrad, Kaufmann, Islikon
Stäheli-Hitz Erica, Berufsberaterin/Hausfrau, Frauenfeld

Suppleanten: Koller Hermann, Vertreter, Frauenfeld
Schwarzenbach Beat, Raumplaner, Frauenfeld

Bezirk Kreuzlingen

Mitglieder: Reich Werner, Elektro-Ingenieur HTL, Tägerwilen
Keller Heinz, Gemeindeammann, Schönenbaumgarten, Zuben

Suppleanten: Sager Guido, Buchdrucker, Kreuzlingen
Brauchli Ruth, Hausfrau, Altnau

Bezirk Münchwilen

Mitglieder: Bannwart August, Kassier, Bichelsee
Högger Arthur, Gemeindeammann, Märwil

Suppleanten: Lüthi August, alt Ortsvorsteher, Bettwiesen
Salis David, Kaufmann, Sirnach

Bezirk Steckborn

Mitglieder: Vetterli Ernst, Bankbeamter, Rheinklingen, Etzwilen
Herzog Paul, kantonaler Beamter, Homburg

Suppleanten: Debrunner Oskar, Prokurist, Pfyn
Buzek Ruedi, lic. oec. publ., Dettighofen, Lanzenneunforn

Bezirk Weinfelden

Mitglieder: Scheiwiler Walter, Geschäftsführer, Leimbach
Debrunner Albert, Gemeindegärtner, Weinfelden

Suppleanten:	Lüthi Peter, Sekundarlehrer, Weinfelden Legler Willy, Sekretär des Thurgauischen Gewerbeverbandes, Weinfelden

---

Bezirksgerichte

Bezirk Arbon

Präsident:	Weber Rolf, Dr. iur., Rechtsanwalt, Arbon
Vizepräsident:	Vettiger Otto, dipl. Bau-Ingenieur ETH, Salmsach
Mitglieder:	Flacher Walter, Handwerksmeister SBB, Romanshorn Britt Anni, Hausfrau, Romanshorn Hausammann Max, Landwirt, Romanshorn
Suppleanten:	Calonder Kurt, Elektroinstallateur, Romanshorn Frei Hans, Förster, Roggwil Glättli Erika, Sekretärin/Hausfrau, Arbon
Gerichtsschreiber:	Graf-Schelling Claudius, Dr. iur., Rechtsanwalt, Arbon

Bezirk Bischofszell

Präsident:	Spring Jürg Peter, Dr. iur., Rechtsanwalt, Amriswil
Vizepräsident:	Niklaus Arthur, Gemeindeammann, Hüttenswil, Heldswil
Mitglieder:	Kyburz Erwin, Kaufmann, Bießenhofen, Amriswil Bischof Josef, Kultur-Ingenieur ETH, Sulgen Kriesi Betty, Hausfrau, Bischofszell

Suppleanten:	Stark Hans, Landwirt/Ortsvorsteher, Neukirch an der Thur
	Lüthi Jakob, dipl. Elektroinstallateur, Sulgen
	Popp-Korner Monica, lic. iur., Gerichtsschreiberin/Sekundarlehrerin, Bischofszell
Gerichtsschreiber:	Schneider Bruno, Dr. iur., Rechtsanwalt, Kreuzlingen

Bezirk Dießenhofen

Präsident:	Nater Bruno, Dr. iur., Rechtsanwalt, Schlattingen
Vizepräsident:	Kummer Hubert, Betriebsassistent, Schlattingen
Mitglieder:	Schäppi Emil, Prokurist, Neuparadies, Schlatt bei Dießenhofen
	Bucher Heinrich, Prokurist, Dießenhofen
	Brütsch Josef, Förster, Dießenhofen
Suppleanten:	Kirner Alfred, Metzger, Dießenhofen
	Brauchli-Fuchs Willi, Landwirt, Dießenhofen
	Städeli Dorli, Hausfrau, Dießenhofen
Gerichtsschreiber:	Keiser Martin, lic. iur., Rechtsanwalt, Oberstammheim

Bezirk Frauenfeld

Präsident:	Halter Fritz, Dr. iur., Rechtsanwalt, Frauenfeld
Vizepräsident:	Michel Josef, Versicherungskaufmann, Ettenhausen
Mitglieder:	Habersaat Silvia, Hausfrau, Frauenfeld
	Gentsch Otto, Gemeindeammann, Niederneunforn
	Wüthrich Walter, Sekretär des

	Thurgauischen Gewerkschaftsbundes, Frauenfeld
Suppleanten:	Meier Werner, Gemeindeammann, Felben-Wellhausen
	Tobler Eva, Hausfrau, Frauenfeld
	Schürer Dieter, lic. iur., Frauenfeld
Gerichts-schreiber:	Oberhänsli Peter, Dr. iur., Rechtsanwalt, Weinfelden

Bezirk Kreuzlingen

Präsident:	Perini Peter, Fürsprech, Kreuzlingen
Vizepräsident:	Baltisser Hans, Bau-Ingenieur/ Gemeindeammann, Scherzingen
Mitglieder:	Nünlist Guido, Personalchef, Kreuzlingen
	Brütsch Arthur, SBB-Beamter, Tägerwilen
	Mühlemann Lieselotte, Hausfrau, Ermatingen
Suppleanten:	Ruchti Paul, Coiffeurmeister, Siegershausen
	Wolfender Hans, Landwirt, Bätershausen, Siegershausen
	Gantenbein Heinrich, Chauffeur, Bottighofen
Gerichts-schreiber:	Grauer Hans-Ueli, lic. iur., Rechtsanwalt, Kreuzlingen

Bezirk Münchwilen

Präsident:	Bühler Eugen, Dr. iur., Ortsvorsteher, Sirnach
Vizepräsident:	Bartholdi Eugen, Bankangestellter, Märwil
Mitglieder:	Wehrmüller Heinrich, dipl. Ingenieur HTL, Sirnach
	Bilger Willi, Zimmermeister, Wuppenau

	Bäni Albert, Dr. sc. tech. ETH, dipl. Ing. Agr., Münchwilen
Suppleanten:	Bischof Otto, Verwalter, Wängi
	Rüegg Paul, Gemeindeammann, Tobel
	Fröhlich Walter, Ortsvorsteher, Braunau
Gerichtsschreiber:	Maute Walter, Dr. iur., Gemeindeammann, Münchwilen

Bezirk Steckborn

Präsident:	Müller Georg, lic. iur. und dipl. Ing. Agr., Fürsprech, Steckborn
Vizepräsident:	Ullmann Alois, Landwirt, Eschenz
Mitglieder:	Hagmann Jakob, Gemeindeammann, Hüttwilen
	Buzek Paula, Lehrerin/Hausfrau, Dettighofen, Lanzenneunforn
	Tschanen Christian, Bauunternehmer, Müllheim-Dorf
Suppleanten:	Herzog Paul, Architekt, Müllheim-Dorf
	Pletscher Werner, Depositär, Steckborn
	Donatsch Arnold, Grundbuchverwalter und Notar, Steckborn
Gerichtsschreiber:	Lindt Peter, Dr. iur., Rechtsanwalt, Kreuzlingen

Bezirk Weinfelden

Präsident:	Bommer Franz Norbert, Fürsprech, Weinfelden
Vizepräsident:	Vonaesch Walter, Dr. iur., Grundbuchverwalter und Notar, Berg (bis 30. September 1985)
Mitglieder:	Aeschbacher Ernst, Geschäftsführer, Bürglen
	Tobler Emil, Sekundarlehrer, Amlikon
	Boß Hansruedi, Generalagent, Weinfelden

	Steinmann Fritz, Sonderschul-Heimleiter, Mauren
Suppleanten:	Helg Robert, Dr. iur., Delegierter der Thurg. Handelskammer, Weinfelden
	Neff Bernhard, Geschäftsleiter, Weinfelden
	Burisch Elisabeth, Hausfrau, Weinfelden
Gerichts-schreiber:	Zweidler Thomas, lic. iur., Fürsprech, Frauenfeld

---

Gemeindeammänner im Bezirk Arbon

Arbon
Tobler Christoph, Jahrgang 1952, Dr. oec., Gemeindeammann/Ortsvorsteher. Im Amt seit 1985, Vollamt.
Dozwil
Bohren Christian, Jahrgang 1922, Posthalter, Gemeindeammann. Im Amt seit 1975, Teilamt.
Egnach
Kauderer Gerold, Jahrgang 1935, Landwirt, Gemeindeammann. Im Amt seit 1983, Teilamt.
Hefenhofen
Schaer Erwin, Jahrgang 1936, Bankbeamter, Gemeindeammann. Im Amt seit 1975, Vollamt.
Horn
Perret Roger, Jahrgang 1923, Dr. iur., Gemeindeammann. Im Amt seit 1981, Teilamt.
Keßwil
Thurnheer Walter, Jahrgang 1928, Drechslermeister, Gemeindeammann. Im Amt seit 1983, Teilamt.
Roggwil
Diethelm Werner, Jahrgang 1922, Kaufmann, Gemeindeammann. Im Amt seit 1963, Vollamt.

Romanshorn
Müller Hansheiri, Jahrgang 1925, Schulinspektor, Gemeindeammann. Im Amt seit 1974, Vollamt.
Salmsach
Straub Ernst, Jahrgang 1936, Landwirt, Gemeindeammann. Im Amt seit 1983, Teilamt.
Sommeri
Oswald Paul, Jahrgang 1931, Landwirt, Gemeindeammann. Im Amt seit 1967, Teilamt.
Uttwil
Wattinger Alfred, Jahrgang 1921, Schmiedmeister, Gemeindeammann. Im Amt seit 1954, Teilamt.

Gemeindeammänner im Bezirk Bischofszell

Amriswil
Bühler Ernst, Jahrgang 1932, Gemeindeammann, Kantonsrat. Im Amt seit 1975.
Bischofszell
Schoop Hansruedi, Jahrgang 1932, Gemeindeammann, Kantonsrat. Im Amt seit 1975.
Erlen
Müller Ernst, Jahrgang 1935, Architekt, Gemeindeammann, Ortsvorsteher/Erlen. Im Amt seit 1983.
Hauptwil
Würsch Theo, Jahrgang 1928, Käsermeister, Gemeindeammann. Im Amt seit 1979.
Hohentannen
Niklaus Arthur, Jahrgang 1931, VR-Präsident OBI, Gemeindeammann, Ortsvorsteher/Heldswil, Kantonsrat. Im Amt seit 1967.
Neukirch an der Thur

Baumeler Markus, Jahrgang 1953, Gemeindeammann, Zivilstandsbeamter. Im Amt seit 1985.
Sulgen
Walter Max, Jahrgang 1919, Gemeindeammann, Ortsvorsteher/Sulgen. Im Amt seit 1955.
Zihlschlacht
Koch Bernhard, Jahrgang 1949, Gemeindeammann, Zivilstandsbeamter, Fürsorger, Gemeindekassier, Kantonsrat. Im Amt seit 1979.

Munizipalgemeinde Basadingen/ MG Dießenhofen

Basadingen
Möckli Gustav, Jahrgang 1926, Landwirt, Gemeindeammann. Im Amt seit 1975.
Dießenhofen
Ott Ernst, Jahrgang 1921, Gemeinde- und Stadtammann. Im Amt seit 1967.

Gemeindeammänner im Bezirk Frauenfeld

Aadorf
Zehnder Martin, Jahrgang 1925, Ammann MG Aadorf, Vorsteher OG Aadorf. Im Amt seit 1974, Vollamt.
Felben-Wellhausen
Meier Werner, Jahrgang 1925, Kant. Feuerwehrinspektor, Ammann EG Felben-Wellhausen. Im Amt seit 1966.
Frauenfeld
Bachofner Hans, Jahrgang 1939, Stadtammann EG Frauenfeld. Im Amt seit 1978, Vollamt.

Gachnang
Hürlimann Jakob, Jahrgang 1938, Prokurist in Privatwirtschaft, Ammann MG Gachnang und Vorsteher OG Gachnang. Im Amt seit 1979.
Hüttlingen
Hofer Gottlieb, Jahrgang 1926, ang. Landwirt bei Sohn, Ammann MG Hüttlingen und Vorsteher OG Hüttlingen. Im Amt seit 1983.
Matzingen
Stucki Paul, Jahrgang 1927, Käsermeister, Ammann EG Matzingen. Im Amt seit 1965.
Neunforn
Gentsch Otto, Jahrgang 1923, Landwirt bei Sohn, Ammann MG Neunforn und Vorsteher OG Niederneunforn. Im Amt seit 1975.
Stettfurt
Haag Beat, Jahrgang 1943, dipl. Bauing. ETH, Stv. Chef Kant. Amt für Raumplanung, Ammann EG Stettfurt. Im Amt seit 1983.
Thundorf
Bachmann Heinz, Jahrgang 1931, Sattler/Tapezierer selbst., Ammann MG Thundorf. Im Amt seit 1971.
Ueßlingen
Huber Ernst, Jahrgang 1926, Landwirt, Ammann MG Ueßlingen und Vorsteher OG Buch. Im Amt seit 1975.

Gemeindeammänner des Bezirks Kreuzlingen

Alterswilen
Forster Heinrich, Jahrgang 1921, Landwirt, Gemeindeammann. Im Amt seit 1979.

Altnau
Roth Guido, Jahrgang 1922, Landwirt, Gemeindeammann. Im Amt seit 1958.
Ermatingen
Urwyler Rudolf, Jahrgang 1954, Gemeindeammann. Im Amt seit 1984.
Gottlieben
Meyer Kurt, Jahrgang 1924, Kaufmann, Gemeindeammann. Im Amt seit 1964.
Güttingen
Müller Hansuli, Jahrgang 1941, Landwirt, Gemeindeammann. Im Amt seit 1984.
Illighausen
Keller Heinz, Jahrgang 1931, Landwirt, Gemeindeammann. Im Amt seit 1979.
Kreuzlingen
Heeb Emil, Jahrgang 1924, Stadtammann, Gemeindeammann. Im Amt seit 1972.
Langrickenbach
Schwab Walter, Jahrgang 1927, Landwirt, Gemeindeammann. Im Amt seit 1974.
Scherzingen
Baltisser Hans, Jahrgang 1944, Bauingenieur, Gemeindeammann. Im Amt seit 1975.
Tägerwilen
Engeli Paul, Jahrgang 1929, Gemeindeammann. Im Amt seit 1983.
Wäldi
Vetsch Christian, Jahrgang 1923, Landwirt, Gemeindeammann. Im Amt seit 1975.

Gemeindeammänner im Bezirk Münchwilen

Affeltrangen
Högger Arthur, Jahrgang 1920, Kaufmann, Gemeindeammann. Im Amt seit 1977.

Bichelsee
Eisenring Paul, Jahrgang 1933, Verkaufsleiter, Gemeindeammann. Im Amt seit 1966.

Fischingen
Widmer Willy, Jahrgang 1938, Kaufmann, Gemeindeammann. Im Amt seit 1970.

Lommis
Vetter Eduard, Jahrgang 1928, Bauunternehmer, Gemeindeammann. Im Amt seit 1960.

Münchwilen
Maute Walter, Jahrgang 1924, Rechtsanwalt, Gemeindeammann. Im Amt seit 1958.

Rickenbach
Rogg Cyrill, Jahrgang 1943, Gemeindeammann. Im Amt seit 1971.

Schönholzerswilen
Dickenmann Paul, Jahrgang 1922, Landwirt, Gemeindeammann. Im Amt seit 1971.

Sirnach
Büchi Peter, Jahrgang 1947, Elektroingenieur, Gemeindeammann. Im Amt seit 1983.

Tobel
Rüegg Paul, Jahrgang 1932, Gemeindeammann. Im Amt seit 1967.

Wängi
Horber Fritz, Jahrgang 1928, Kaufmann, Gemeindeammann. Im Amt seit 1967.

Wuppenau
Gehrig Otto, Jahrgang 1936, Bauunternehmer, Gemeindeammann. Im Amt seit 1974.

Gemeindeammänner im Bezirk Steckborn

Berlingen
Füllemann Johann Martin, Jahrgang 1928, Landwirt, Gemeindeammann. Im Amt seit 1971.
Eschenz
Frey Ernst, Jahrgang 1942, Stationsvorstand, Gemeindeammann. Im Amt seit 1983.
Herdern
Schlatter Martin, Jahrgang 1928, Landwirt, Gemeindeammann. Im Amt seit 1961.
Homburg
Kübler Karl, Jahrgang 1932, Gemeindeammann. Im Amt seit 1979.
Hüttwilen
Hagmann Jakob, Jahrgang 1930, Landwirt, Gemeindeammann. Im Amt seit 1979.
Müllheim
Balmer Beda, Jahrgang 1939, Gemeindeammann. Im Amt seit 1979.
Pfyn
Rechberger Heinrich, Jahrgang 1923, Gemeindeammann. Im Amt seit 1971.
Raperswilen
Christinger Max, Jahrgang 1928, Meisterlandwirt, Gemeindeammann. Im Amt seit 1971.
Salenstein
Forster Peter, Jahrgang 1946, Chefredaktor, Gemeindeammann. Im Amt seit 1979.
Steckborn
Minder Edi, Jahrgang 1939, Gemeindeammann. Im Amt seit 1977.
Wagenhausen
Isler Hermann, Jahrgang 1914, Betriebsleiter, Gemeindeammann. Im Amt seit 1975.

Gemeindeammänner im Bezirk Weinfelden

Bißegg
Haag Bruno, Käser, Gemeindeammann und Ortsvorsteher. Im Amt seit 1985.
Berg
Giger Albert, Käser, Gemeindeammann. Im Amt seit 1977.
Guntershausen bei Birwinken
Schenk Hermann, Landwirt, Gemeindeammann. Im Amt seit 1983.
Bürglen
Rohrer Louis, Kaufmann, Gemeindeammann und Ortsvorsteher. Im Amt seit 1979.
Bußnang
Hablützel Heinrich, Verwalter, Gemeindeammann und Ortsvorsteher. Im Amt seit 1971.
Dotnacht
Senn Ernst, Landwirt, Gemeindeammann. Im Amt seit 1981.
Märstetten
Röthlisberger Walter, Kaufmann, Gemeindeammann. Im Amt seit 1979.
Weinfelden
Lei Hermann, Dr. phil., Gemeindeammann. Im Amt seit 1983.
Wigoltingen
Weber Kurt, Jahrgang 1928, Landwirt, Gemeindeammann und Ortsvorsteher. Im Amt seit 1985.

Die Schulpräsidenten im Kanton Thurgau (Stand Juni 1985)

1 Präsident der Primarschulgemeinde
2 Präsident der Volksschulgemeinde
3 Präsident der Oberstufengemeinde
4 Präsident des Realschulkreises
5 Präsident des Sekundarschulkreises

Aadorf
1/3 Oswald Eugen, Geschäftsführer, Aadorf
Affeltrangen
1 Ricklin Julius, Malermeister, Affeltrangen
4/5 Dr. Schär Andreas, Tierarzt, Affeltrangen
Alterswilen
1 Brändli Otto, Landwirt, Bommen, Siegershausen
3 Osterwalder Werner, Landwirt, Schwaderloh, Neuwilen
Altishausen-Graltshausen
1 Laager Heinrich, Landwirt, Altishausen, Siegershausen
Altnau
1 Widmer Hansjörg, Notar, Altnau
3 Dr. Lang Walter, Arzt, Landschlacht
Amlikon
1 Hofer Peter, Käserei, Amlikon
Amriswil
1 Dr. Häberlin Elisabeth, Ärztin, Amriswil
3 Wellauer Bruno, Amriswil
Andwil
1 Müller René, Schlosser, Andwil
Arbon
2 Kunz Ernst, Arbon
Au
1 Meile Ferdinand, Au

Balterswil
1 Leitz Roland, Balterswil
Balterswil-Bichelsee
3 Hungerbühler Ernst, Balterswil
Basadingen
1 Joder Hermann, Basadingen
Berg
1/4 Dr. Mäder Franz, Tierarzt, Berg
5 Dr. Schneider Roland, Rechtsanwalt, Berg
Berlingen
1 Künzli René, Privates Alters-, Pflege- und Krankenheim, Berlingen
Bettwiesen
1 Arpagaus Jürg, Sonnenhalde, Bettwiesen
Bichelsee
1 Widmer Paul, Bichelsee
Bischofszell
1/4 Wettstein Aurelio, Bischofszell
5 Stürm Klaus, Geschäftsführer, Bischofszell
Blidegg
1 Frieden Hans, Landwirt, Hofstett, Blidegg
Bottighofen
1 Dr. Nyffenegger Eugen, Seminarlehrer, Bottighofen
Braunau
1 Niederer Anton, Landwirt, Bächlingen, Braunau
Buch bei Frauenfeld
1 Sager Arthur, Landwirt, Buch bei Frauenfeld
Buhwil
1 Schönholzer Albert, Landwirt, Buhwil
Bürglen
1/4 Baumann Jean, Landwirt, Haldenhof, Bürglen
5 Dr. Stahel Alfred, Arzt, Bürglen

Bußnang-Rothenhausen
1/4 Gansner Fredy, Landwirt, Sonnegg, Rothenhausen
Bußwil
1 Galli Hans, Adjunkt, Littenheid
Dettighofen-Lanzenneunforn
1 Bleß Ernst, Luegiwinkel, Lanzenneunforn
Dießenhofen
1 Dr. Bürgin Urs, Dießenhofen
3 Sieber Hermann, Rodenbrunnen, Dießenhofen
Dingetswil
1 Moser Meinrad, Landsiedeln, Au, im Amt seit 1985
Donzhausen
1 Schöbi Hubert, Geschäftsführer, im Rötler, Donzhausen
Dozwil
1 Baumann Alfred, Gärtner, Dozwil
Dozwil-Keßwil-Uttwil
3 Haag Clemens, Uttwil
Dußnang-Oberwangen
1 Kappeler Josef, Landwirt, Hunzenberg, Oberwangen
Dußnang-Fischingen (bis 31. Dezember 1985)
4 Frei Louis, Posthalter, Oberwangen
Dußnang (bis 31. Dezember 1985)
5 Hasler Alois, Pfarrer, Dußnang
Egg
1 Müller Kurt, Eschlikon
Eggethof
1 Hemminger Robert, Rutishausen, Eggethof
Egnach
1 Furter Walter, Luxburg, Egnach
Engelswilen-Dotnacht
1 Ehrbar Albert, Landwirt, Aufhäusern, Dotnacht

Engwang-Wagerswil
1 Brauchli Emil, Landwirt, Wagerswil, Lipperswil
Engwilen-Hefenhausen
1 Niklaus Ulrich, Landwirt, Uetwilen, Engwilen
Erlen-Riedt-Ennetaach
1 Blaser Nicolas, Erlen
5 Sauter Herbert, Eppishausen, Erlen
Ermatingen
1 Lagler Peter, Verwalter, Wolfsberg, Ermatingen
3 Schäfli Alois, Ermatingen
Eschenz
1/3 Bamert Felix, Sonne, Eschenz
Eschlikon
2 Gaam Horst, Eschlikon
Ettenhausen
1 Schmid Edwin, Ettenhausen
Felben-Wellhausen
1 Oderbolz Ernst, Felben-Wellhausen
Fimmelsberg
1 Külling Heinz, Pfarrer, Leutmerken, Bißegg
Fischingen
1/3 Thaddey David, Sägerei, Fischingen
Frasnacht
1 Rüst Markus, Frasnacht
Frauenfeld
1 Engweiler Rolf, Frauenfeld
3 Werner Hugo, Frauenfeld
Freidorf-Watt
1 Dr. Schmidhauser Hanspeter, Dozent, Freidorf
Friltschen
1 Dr. Wick Otto, Tierarzt, Friltschen
Götighofen
1 Huber Fritz, Agro-Techniker, Heldswil
Gottlieben
1 Gerster Jörg, Gottlieben

Gottshaus
1/4 Landolt Hermann, Käsermeister, St. Pelagiberg
Gündelhart-Hörhausen
1 Tanner Hans, Landwirt, Seelwiesen, Hörhausen
Guntershausen
1 Büchi Ernst, Guntershausen
Güttingen
1 Brunner Hansueli, Güttingen
Halden
1 Egli Ernst, untere Halden, Halden
Hauptwil
1 Bernhardsgrütter Johann, Oberdorf, Hauptwil
Häuslenen-Aawangen
1 Lüscher Bruno, Konstrukteur, im Baumgarten, Häuslenen
Hefenhofen
1 Studer Viktor, Käsermeister, Hatswil
Hegi-Winden
1 Gsell Werner, Balgen, Winden
Herdern
1 Rieder Martin, Herdern
Herrenhof-Langrickenbach
1 Trinkler Anton, Landwirt, Langrickenbach
Hohentannen
1 Lüthi Hans, Käsermeister, Käserei, Hohentannen
Holzhäusern
1 Dr. Heußer Rolf, Rechtsanwalt, Oppikon, Schmidshof
Homburg
1 Hagi Annemarie, Klingenberg, Unterhörstetten
Horn
2 Luginbühl Felix, Horn
Hörstetten
1 Ehrsam Heinrich, Landwirt, Reutehof, Unterhörstetten

Hugelshofen-Lippoldswilen
1 Althaus Adolf, Schlatt, Hugelshofen
Hüttlingen
1 Dennenmoser Heinz, Hinterwiesen, Eschikofen
Hüttwilen
1 Haag Hanspeter, Landwirt, Hüttwilen
4/5 Kramer Walter, Oberrichter, Hüttwilen
Illhart
1 Jünger Fritz, Chef-Monteur, Lamperswil, Raperswilen
Illighausen
1 Wiederkehr Bruno, Landwirt, Illighausen
Islikon-Gachnang-Kefikon
1 Burgermeister Konrad, Islikon
Istighofen
1 Engler Jürg, Istighofen, Bürglen
Kaltenbach
1 Schmid Hans, Landwirt, Kaltenbach
Kenzenau
1 Schär Conrad, Landwirt, Kenzenau, Schweizersholz
Keßwil
1 Steiner Max, Stegacker, Keßwil
Kreuzlingen
1/3 Beeli Theo, Schulpräsident, Kreuzlingen
Kümmertshausen-Engishofen
1 Müller Urs, Käserei, Kümmertshausen
Landschlacht
1 Dr. Morf Jürg, Kantonsschullehrer, Gumpisloch, Landschlacht
Lanterswil
1 Greminger Martin, Landwirt, Stehrenberg
Leimbach
1 Feller Ernst, Landwirt, Opfershofen, Leimbach

Lommis
1 Kaspar Walter, Vertreter, Lommis
Mammern
1 Lauener Johann, Oberhof, Mammern
Märstetten
1/4 Hofer Hans Rudolf, Märstetten
Märwil
1/4 Bartholdi Willi, Kaufmann, im Berg, Märwil
Mattwil-Birwinken-Happerswil
1/4 Huber Martin, Landwirt, Birwinken
Matzingen
1/4 Michael Jürg, Matzingen
5 Dr. Preter Bruno, Chefarzt, Matzingen
Mauren
1 Steinmann Fritz, Heimleiter, Sonderschulheim, Mauren
Mettlen
1 Tobler Max, Landwirt, Mettlen
Müllheim
1/4 Marolf Ernst, Garagist, Müllheim
5 Dr. Schleuß Peter, Arzt, Müllheim
Münchwilen
2 Wehrle Hanspeter, Münchwilen
Neukirch an der Thur
1 Gerber Walter, Käser, Käserei, Neukirch an der Thur
4 Boßhart Willy, Aspenrüti, Neukirch an der Thur
Neukirch-Egnach
2 Züllig Hansjörg, Landwirt, Neukirch-Egnach
3 Dr. Burgherr Arnold, Arzt, Oberzelg, Neukirch-Egnach
Neunforn
1 Wütschert Kurt, Tierzüchter, Fridhag, Niederneunforn

Neuwilen

1 Osterwalder Werner, Landwirt, Schwaderloh, Neuwilen

Nußbaumen

1 Straßer Hans, Landwirt, Nußbaumen

Oberhofen-Lengwil

1 Hug Jakob, Pfarrer, Pfarrhaus, Lengwil-Oberhofen

Ottoberg

1 Spuhler Urs, Ottoberg

Pfyn

1 Sidler Margrith, Pfyn

Raperswilen

1/4 Kappeler Albert, Raperswilen

Rheinklingen

1 Buchter Max, Landwirt, Rheinklingen

Rickenbach bei Wil

1 Gmür Ernst, Gewerbelehrer, Rickenbach

3 Häne Othmar, Wilen

Ringenzeichen

1 Stäheli Peter, Holz, Egnach

Roggwil

1 Bollag Ruedi, Rechtsanwalt, Roggwil

Romanshorn

1 Isler Willi, Romanshorn

Romanshorn-Salmsach

3 Schultes Hans, Romanshorn

Salenstein

1 Baumann Kurt, Salenstein

Salmsach-Hungerbühl

1 Frei Werner, Bankangestellter, Salmsach

Scherzingen

1 Brändli Anton, Ergo-Therapeut, Scherzingen

Schlatt

1 Benz Paul, Mettschlatt, Schlatt bei Dießenhofen

Schlattingen
1 Schmid Hansruedi, Schlattingen
Schmidshof
1 Stauffer Walter, Landwirt, Buch, Schmidshof
Schönenberg-Kradolf
1 Meßmer Werner, Kradolf
Schönholzerswilen
1 Haubenschmid Fredy, Pfarrer, Dorf, Schönholzerswilen
5 Ziegler Hans, Landwirt, Leutenegg, Heiligkreuz
Schurten
1 Kägi Ernst, Schurten/Riedt, Dußnang
Sirnach
1/4 Wehrmüller Heinrich, Sirnach
5 Baumgartner Mario, Sonnenberg, Sirnach
Sitterdorf
1/4 Schaffner Peter, Sonnenhügel, Sitterdorf
Sommeri
1 Schürmann Josef, Heimleiter, Sommeri
Speiserslehn
1 Stäheli Emil, Landwirt, Stachen
Steckborn
1/4/5 Traber Ernst, Bildhauermeister, Steckborn
Steinebrunn
1 Bichel Emil, Steinebrunn
Stettfurt
1 Hasler Alex, Vermessungstechniker, Stettfurt
Stohwilen-Wolfikon
1 Hollenstein Paul, Landwirt, Wetzikon
Sulgen
1/4 Sacchet Bruno, Sulgen
Sulgen-Schönenberg-Kradolf
5 Müller Paul, Kradolf

Tägerwilen
1 Hamburger Ernst, Tägerwilen
3 Bär Peter, Tägerwilen
Thundorf
1/4 Gemperle Walter, Thundorf
Tobel
1 Kuttruff Roland, im Klösterli, Tägerschen
4 Dr. Kalapos Imre, Arzt, Dorf, Tobel
Ueßlingen
1 Müller Heini, Ueßlingen
Uttwil
1 Stäheli Richard, Bankangestellter, Uttwil
Wagenhausen
1 Vetterli Reinhard, Wagenhausen
Wäldi
1 Dr. Kraft Bernhard, Wäldi
Wängi
2 Raas Andreas, Sekundarschulinspektor, Wängi
Warth-Weiningen
1 Scheu Peter, Warth
Weinfelden
1/4 Vogt Markus, Weinfelden
5 Wartmann Hansruedi, Weinfelden
Wigoltingen
1/4 Regenscheit Urs, Im Weingarten, Wigoltingen
5 Dr. Preiswerk Ursula, Tierärztin, Wigoltingen (bis 31. Dezember 1985)
3 Bolliger Edgar, Pfarrer, Wigoltingen
Wilen bei Wil
1 Lenzlinger Franz, Wilen bei Wil
Wittenwil
1 Wanzenried Hermann, Bettern, Wittenwil
Wuppenau
1 Duelli Maurus, Greutensberg, Wuppenau

Zezikon

1 Emmerlich Klaus, Rebhalde, Zezikon

Zihlschlacht

1 Gsell Kurt, Zihlschlacht

Zuben-Schönenbaumgarten

1 Etter Ernst, Landwirt, Zuben