Zeitschrift: Schweizer Textilien [Deutsche Ausgabe]
Herausgeber: Schweizerische Zentrale für Handelsförderung
Band: - (1943)
Heft: 4

Artikel: "Schweizer Textilien für die Mode"
Autor: E.N.
DOI: https://doi.org/10.5169/seals-791499

Nutzungsbedingungen
Die ETH-Bibliothek ist die Anbieterin der digitalisierten Zeitschriften auf E-Periodica. Sie besitzt keine Urheberrechte an den Zeitschriften und ist nicht verantwortlich für deren Inhalte. Die Rechte liegen in der Regel bei den Herausgebern beziehungsweise den externen Rechteinhabern. Das Veröffentlichen von Bildern in Print- und Online-Publikationen sowie auf Social Media-Kanälen oder Webseiten ist nur mit vorheriger Genehmigung der Rechteinhaber erlaubt. Mehr erfahren

Conditions d'utilisation
L'ETH Library est le fournisseur des revues numérisées. Elle ne détient aucun droit d'auteur sur les revues et n'est pas responsable de leur contenu. En règle générale, les droits sont détenus par les éditeurs ou les détenteurs de droits externes. La reproduction d'images dans des publications imprimées ou en ligne ainsi que sur des canaux de médias sociaux ou des sites web n'est autorisée qu'avec l'accord préalable des détenteurs des droits. En savoir plus

Terms of use
The ETH Library is the provider of the digitised journals. It does not own any copyrights to the journals and is not responsible for their content. The rights usually lie with the publishers or the external rights holders. Publishing images in print and online publications, as well as on social media channels or websites, is only permitted with the prior consent of the rights holders. Find out more

Download PDF: 23.07.2025

ETH-Bibliothek Zürich, E-Periodica, https://www.e-periodica.ch

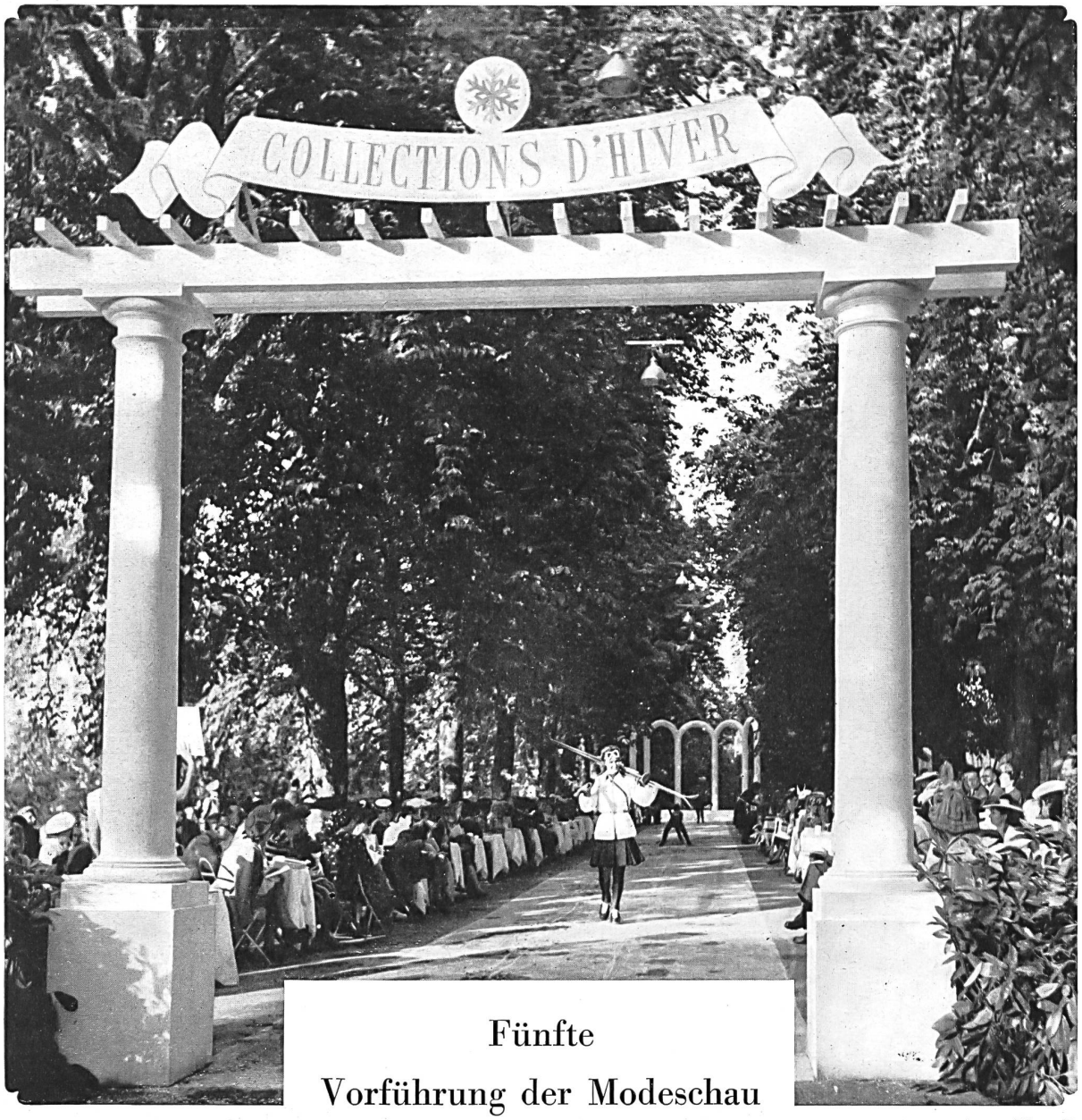

Fünfte
Vorführung der Modeschau

Photo Bräm

"Schweizer Textilien für die Mode"

Modeveranstaltungen erheischen einen Rahmen der ihrem Streben nach Schönheit und ihrem Gehalt an malerischen Werten gerecht zu werden vermag. Die fürstlichen Parkanlagen von Eaux-Vives in Genf und die weiten Räume des Bellevue-Palace-Hotels in Bern haben gerade die richtige Folie hergegeben für die fünfte Vorführung der Modeschau « Schweizer Textilien für die Mode » vom 26. und 27. August und 7. September.

Die weibliche Anmut hat manchmal, wie ein elegantes Rassepferd, einen zarten, halb liebkosenden Peitschenstüber nötig, um sich in grosser Form zu zeigen, besonders dann, wenn sie am Ausklang einer Saison den Höhepunkt der kommenden Mode zeigen soll. Die Schweizer Modekünstler haben das nötige Feingefühl um das edle Tier gerade richtig, nicht zu viel und nicht zu wenig, zu « streicheln ». Sie verstehen dies, obwohl die ausländischen Quellen versiegt sind und die Mode ausschliesslich auf einheimische Einfälle und schweizerische Produkte angewiesen ist.

Photo Tenca

Photo Cadoux

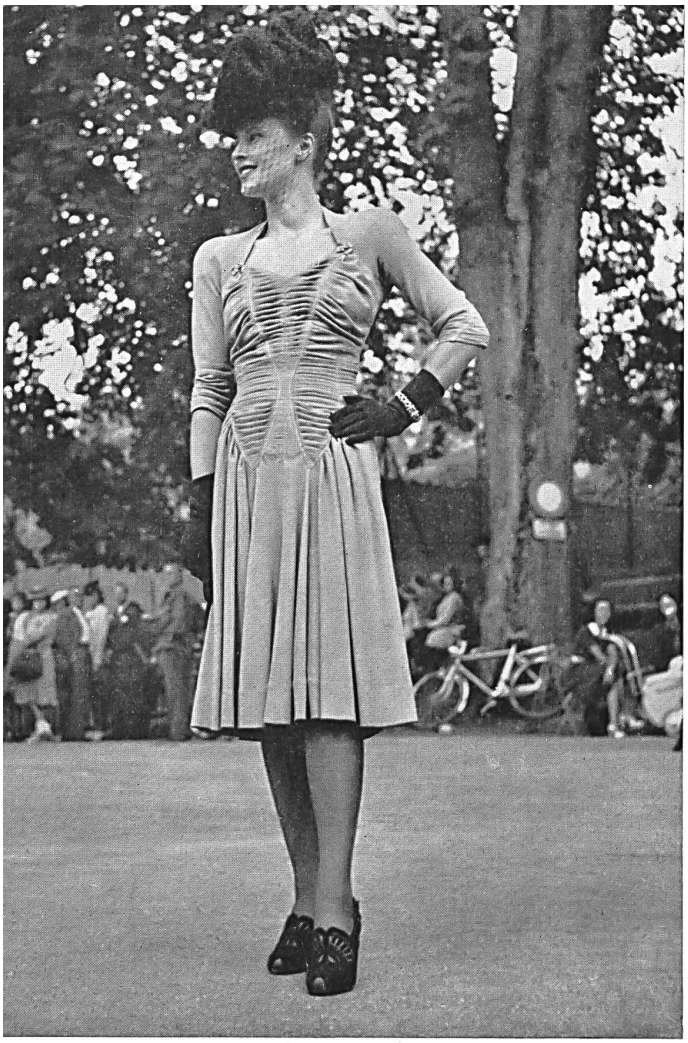

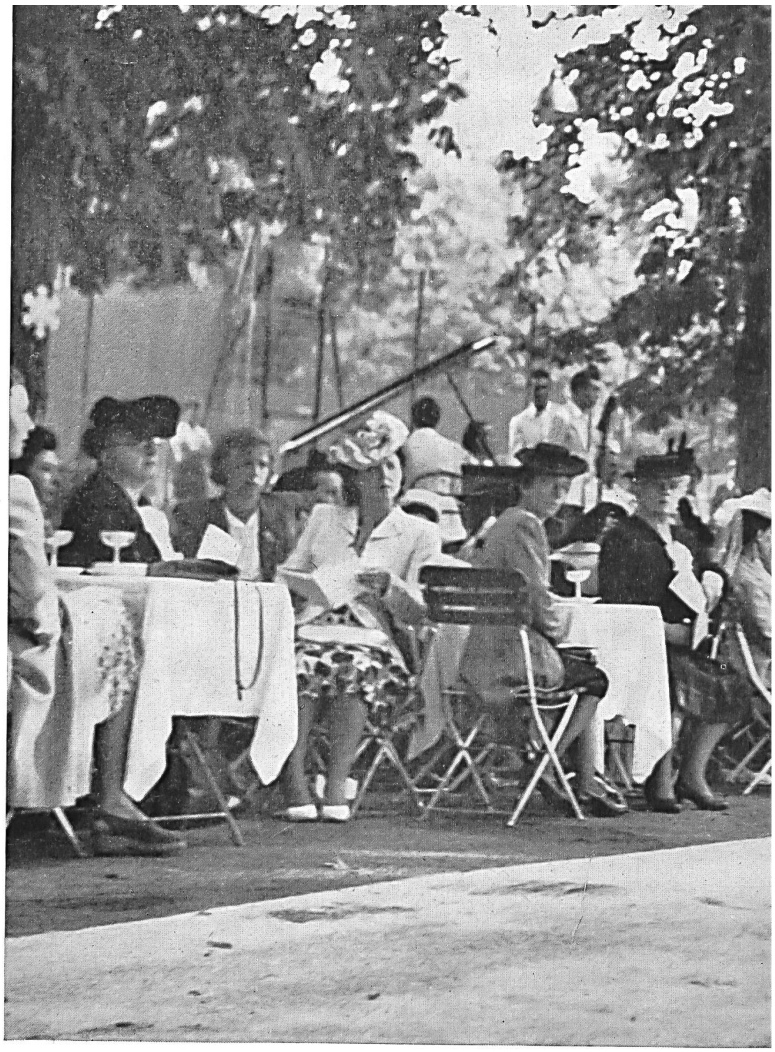

Photo Presse Diffusion

Ermutigt und unterstützt durch die Schweizerische Zentrale für Handelsförderung, deren Hauptbestreben es ist, die vorhandenen schöpferischen Kräfte zusammenzufassen und dadurch erfolgreich und unbesieglich zu machen, ist es der Schweizer Textilindustrie und dem Modegewerbe der Schweiz gelungen, in der Modeschau « Ferien im Schnee » eine Leistung zu vollbringen, die von der unerschöpflichen Einfallsfülle und der Lebenskraft der beteiligten Gewerbe ein bestechendes Zeugnis ablegt.

Photo Cadoux

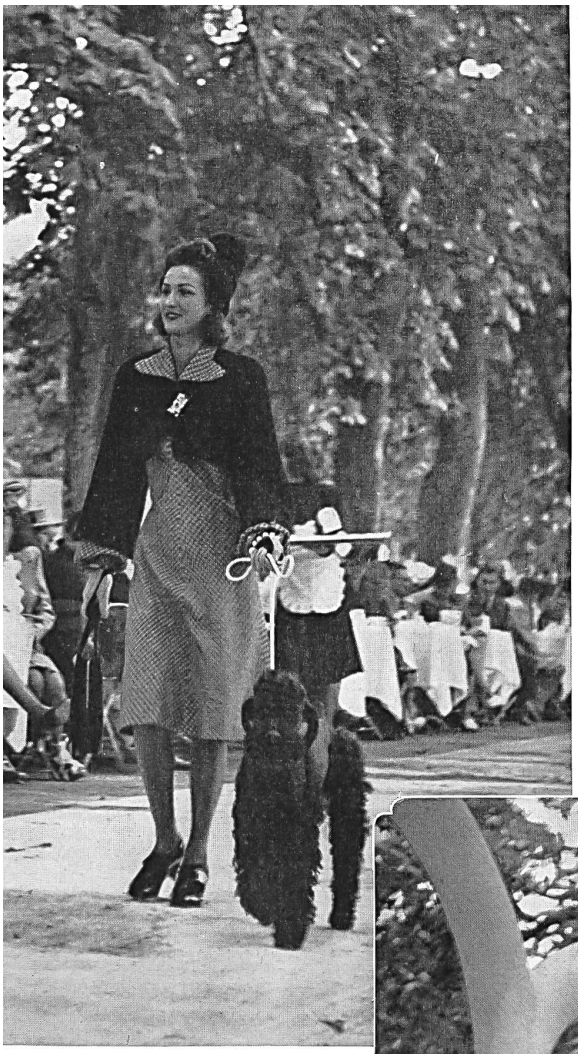

Photo Tenca

Die neuen Stoffe : Mischwolle aus Wollfasern und Hundehaaren, Gewebe mit Kaninchenwolle, Mischgewebe aus Wolle und Zellwolle, dann die filzartigen Stoffe aus reiner Zellwolle, die den ganzen Oberflächencharme ehemaliger reinwollener Prachtsstoffe entfalten... dann die gestalterische Kraft und das hohe Können in der Ausführung unserer Modeschaffenden... alles zusammen gibt Anlass zu Stolz und Zuversicht. Hier sollen nur einige kurze Blicke auf die gelungene Veranstaltung geworfen werden ; die « Schweizer Textilien » werden in der nächsten Nummer auf Einzelheiten eingehen und eine nach der andern, die Szenen der Modeschau « Ferien im Schnee » vorführen.

E. N.

Photo Bertrand

VERZEICHNIS DER INSERENTEN UND DER IM REDAKTIONNELLEN TEIL ERWÄHNTEN FIRMEN

INDEX DES ANNONCEURS ET DES MAISONS MENTIONNÉES DANS LA PARTIE RÉDACTIONNELLE

BÄNDER — RUBANS

De Bary & Co., A. G., Basel 95
W. Sarasin & Cie A. G., Basel 95
Senn & Co. A. G., Basel 96
Vischer & Co., Basel 95

BAUMWOLLGEWEBE — TISSUS DE COTON

Emil Anderegg A. G., St. Gallen 39, 80
Weberei Azmoos, Azmoos 42, 43, 82
Jacob Baenziger A. G., St. Gallen 84
Baerlocher & Co., Rheineck 39, 85
Christian Fischbacher Co., St. Gallen 81
Carl Gorini, St. Gallen 82
J. Kreier-Baenziger's Erben, St. Gallen 73
Mettler & Co. A. G., St. Gallen 83
A. G. A. & R. Moos, Weisslingen 40, 42, 43, 81
Reichenbach & Co., St. Gallen 47, 89
Gottfried Schaerer, Zürich 73
Schlegel & Co., Basel 40, 81
Weberei Sirnach, Sirnach 42, 43, 93
Stoffel & Co., St. Gallen 3, 46, 82
Sturzenegger & Tanner & Co. A. G., St. Gallen 75
Taco A. G., Zürich 90
Hugo Wachs & Co., St. Gallen 77

ELASTISCHE FÄDEN, BÄNDER UND GEWEBE — FILS, RUBANS ET TISSUS ÉLASTIQUES

Ganzoni & Cie, Winterthur 78
Oscar Haag, Küsnacht-Zürich 62, 79

GARNE — FILÉS

Bäumlin, Ernst & Co., St. Gallen 79
Ernst Braschler, Zürich 79
R. Zinggeler, Zürich 79
Zwicky & Co., Wallisellen 78

HEMDEN — CHEMISES

A. G. Gust. Metzger, Basel 91

JUWELEN — JOYAUX

E. Gübelin, Luzern 21

KNÖPFE — BOUTONS

Kaspar Humbel, Uetikon am See 87

KONFEKTION — CONFECTION

Haury & Co., St. Gallen 34, 96
Max Heinzelmann & Co., St. Gallen 36, 87
E. Kneubühler, Zofingen 63, 93
A. G. Gust. Metzger, Basel 62, 63, 91
Respolco A. G., Zürich 63, 88

KRAWATTEN — CRAVATES

W. Haus & Co., Zürich 44, 95

SCHÄRPEN UND VIERECKTÜCHER — ÉCHARPES ET CARRÉS

F. Blumer & Cie, Schwanden 2, 58, 59, 94

SPORT- UND REISEARTIKEL — ARTICLES DE SPORT ET DE VOYAGE

Weill, Gut & Cie, La Chaux-de-Fonds 62, 88

STICKEREIEN UND SPITZEN — BRODERIES ET DENTELLES

Bischoff & Müller A. G., St. Gallen 7, 35, 70
Eisenhut & Co., Gais 36, 76
C. Forster-Willi & Co., St. Gallen 10, 28, 33, 76
Aug. Giger & Co., St. Gallen 16
Robert Halter A. G., St. Gallen 77
Hufenus & Co., St. Gallen 8, 28, 29, 31
Theodor Locher, St. Gallen 38, 77
P. Messmer & Co., St. Gallen 37, 96
E. Mettler-Müller A. G., Rohrschach 38, 75
Jul. Michel & Cie, Zürich 32, 77
A. Naef & Co., Flawil 5, 16, 75
Reichenbach & Co., St. Gallen 15, 89
Sailer & Schoensleben, St. Gallen 74
Walter Schrank & Co., St. Gallen 11, 19, 76
Ed. Sturzenegger A. G., St. Gallen 37, 78
Union A. G., St. Gallen 14, 27, 29, 30, 76
Hugo Wachs & Co., St. Gallen 77

STOFFE AUS SEIDE, KUNSTSEIDE, ZELLWOLLE — TISSUS DE SOIE, RAYONNE ET FIBRANNE

Emil Anderegg A. G., St. Gallen 39, 80
Appenzeller-Herzog & Co., Stäfa-Zürich 91
Weberei Azmoos, Azmoos 42, 43, 82
Jacob Baenziger A. G., St. Gallen 84
Baerlocher & Co., Rheineck 39, 85
Bosshard-Bühler & Co. A. G., Wetzikon 49, 90
Emar A. G., Zürich 13, 84
Gessner & Co. A. G., Wädenswil 71
Berthold Guggenheim, Zürich 41, 92
Haas & Co., Zürich 48, 85
Heer & Co. A. G., Thalwil 45, 86
Hirzel & Co. A. G., Zürich 89
Industrie-Gesellschaft für Schappe, Basel 68
Mettler & Co. A. G., St. Gallen 83
A. G. A. & R. Moos, Weisslingen 40, 42, 43, 81
Seidenwarenfabrik vorm. Edwin Naef A. G., Zürich 4, 86
Seidenstoffwebereien vorm. Gebrüder Näf A. G., Zürich 41, 84
Pongées A. G., Zürich 89
Reichenbach & Co., St. Gallen 47, 89
Schlegel & Co., Basel 40, 81
E. Schubiger & Co. A. G., Uznach 9, 83
Robt. Schwarzenbach & Co., Thalwil 44, 67
Siber & Wehrli A. G., Zürich 85
Weberei Sirnach, Sirnach 42, 43, 93
Stehli & Co., Zürich 17, 69
Stoffel & Co., St. Gallen 3, 46, 82
Aktiengesellschaft Stünzi Söhne, Horgen ..... Umschlag III
Taco A. G., Zürich 90
Akt. Ges. für Textilindustrie in Basel, Basel 83
Hugo Wachs & Co., St. Gallen 77
Wagner & Co., Gelterkinden 48, 84
Weisbrod-Zürrer Söhne, Hausen a. A. 90
Seidenweberei Wila A. G., Zürich 92

STROHGEFLECHTE — TRESSES DE PAILLE

M. Bruggisser & Co. A. G., Wohlen VI 60, 61, 94

TASCHENTÜCHER — MOUCHOIRS

Baerlocher & Co., Rheineck 85
Doerig & Breitenmoser, Appenzell 65, 74
Josef Heeb A. G., Appenzell 64, 74
Kleinberger & Co., St. Gallen 65, 74
J. Kreier-Baenziger's Erben, St-Gallen 66, 73
Sailer & Schoensleben, St. Gallen 66, 74
Gottfried Schaerer, Zürich 73
Walter Schrank & Co., St. Gallen 76
Stoffel & Co., St. Gallen 82
Ed. Sturzenegger A. G., St. Gallen 64, 78
Union A. G., St. Gallen 76

TRICOTS ET JERSEYS

A. G. vorm. W. Achtnich & Co., Winterthur 57, 92
Geiser A. G., Huttwil 54, 91
Max Heinzelmann & Co., St. Gallen 87
Handschin & Ronus A. G., Liestal 53
His & Co. A. G., Murgenthal 88
Hochuli & Co., Safenwil 55, 87
A. Naegeli A. G., Winterthur 55
Rüegger & Co., Zofingen 52, 87
Ruepp & Co. A. G., Sarmenstorf 51
Swiss Knitting Co., Zollikofen-Bern 52, 88
Vollmoeller, Wirkwarenfabrik Uster, Uster 56, 93

TULL — TULLE

Schweizerische Gesellschaft für Tüllindustrie A. G., Münschwilen 72

UHREN — MONTRES

Fabrique des Montres Doxa, Le Locle 50, 73

WATTE UND WATTELINE — OUATE ET OUATINE

Eduard Grossmann-Appert, Thalwil 80

WOLLGEWEBE — TISSUS DE LAINE

Appenzeller-Herzog & Co., Stäfa-Zürich 91

ZELLWOLLE UND KUNSTSEIDE — FIBRANNE ET RAYONNE

Feldmühle A. G., Rorschach ..... Umschlag II
Société de la Viscose Suisse S. A., Emmenbrücke ..... Umschlag IV

FÄRBEREI — DRUCKEREI — APPRETUR
TEINTURE — IMPRESSION — APPRÊT

Basler Stückfärberei A. G., Basel.
Aktiengesellschaft Cilander, Herisau.
Färberei- & Appretur-Gesellschaft,
vormals A. Clavel & Fritz Lindenmeyer, Basel. ..... 80 d
Färberei Schlieren A. G., Schlieren (Zch).
Vereinigte Färbereien und Appretur A. G., Thalwil und Zürich.
Heberlein & Co. A. G., Wattwil.
Raduner & Co. A. G., Horn (Thg.).
Schütze & Co., Zürich.
Seidendruckerei Mitlödi A. G., Mitlödi (Gl.).
Textilwerke Blumenegg, Aktiengesellschaft, Goldbach (St-G.).
Richard Rudolf Wieland, Gattikon (Zch).