Zeitschrift: Schweizer Textilien [Deutsche Ausgabe]
Herausgeber: Schweizerische Zentrale für Handelsförderung
Band: - (1943)
Heft: 4

Werbung

Nutzungsbedingungen
Die ETH-Bibliothek ist die Anbieterin der digitalisierten Zeitschriften auf E-Periodica. Sie besitzt keine Urheberrechte an den Zeitschriften und ist nicht verantwortlich für deren Inhalte. Die Rechte liegen in der Regel bei den Herausgebern beziehungsweise den externen Rechteinhabern. Das Veröffentlichen von Bildern in Print- und Online-Publikationen sowie auf Social Media-Kanälen oder Webseiten ist nur mit vorheriger Genehmigung der Rechteinhaber erlaubt. Mehr erfahren

Conditions d'utilisation
L'ETH Library est le fournisseur des revues numérisées. Elle ne détient aucun droit d'auteur sur les revues et n'est pas responsable de leur contenu. En règle générale, les droits sont détenus par les éditeurs ou les détenteurs de droits externes. La reproduction d'images dans des publications imprimées ou en ligne ainsi que sur des canaux de médias sociaux ou des sites web n'est autorisée qu'avec l'accord préalable des détenteurs des droits. En savoir plus

Terms of use
The ETH Library is the provider of the digitised journals. It does not own any copyrights to the journals and is not responsible for their content. The rights usually lie with the publishers or the external rights holders. Publishing images in print and online publications, as well as on social media channels or websites, is only permitted with the prior consent of the rights holders. Find out more

Download PDF: 01.08.2025

ETH-Bibliothek Zürich, E-Periodica, https://www.e-periodica.ch

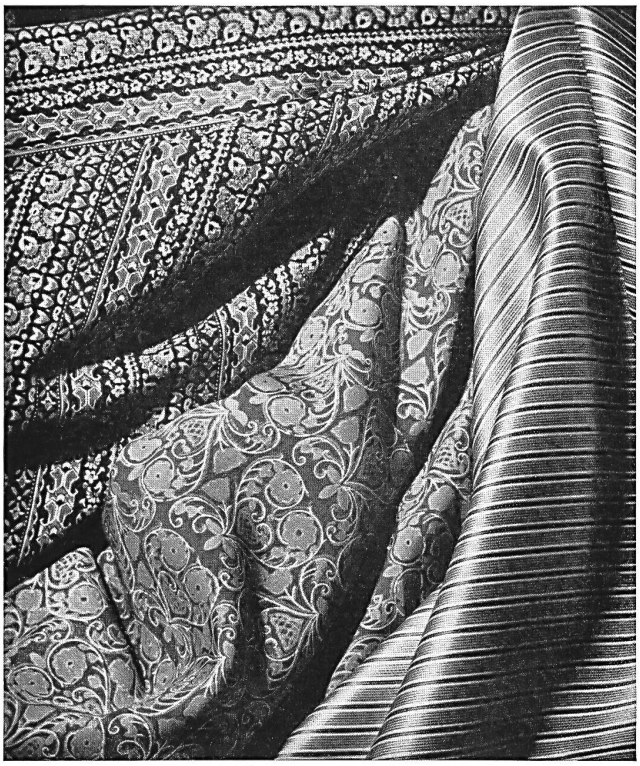

Teweba-Gewebe

in Kunstseide, Zellwolle, Baumwolle, gebleicht, gefärbt, bedruckt.

SCHLEGEL & Co. Nachfolge Textilwerke A.G. **BASEL**

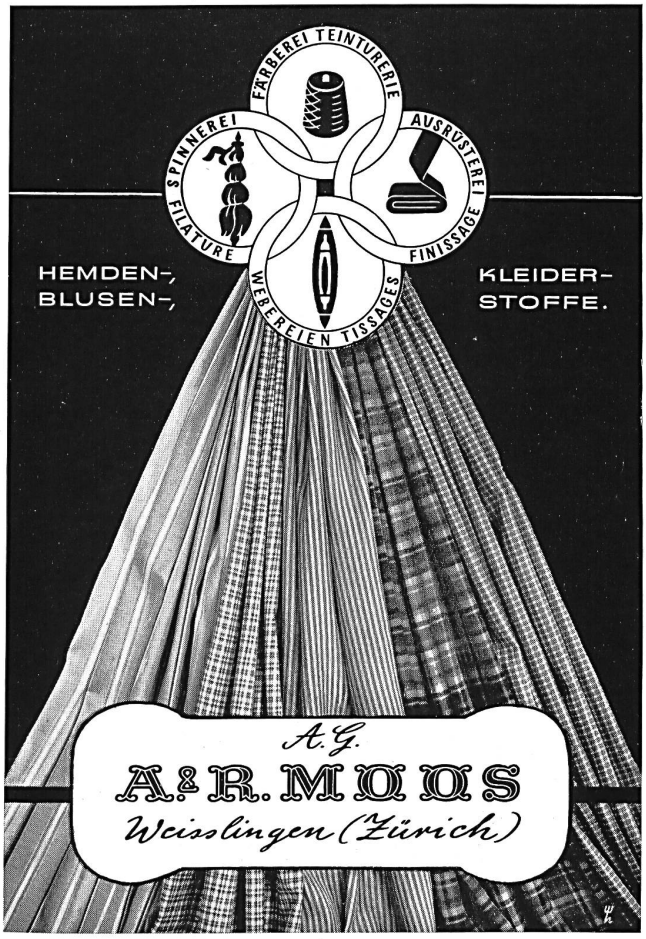

Schönheit

Fisba

und Qualität

begründen den Ruf unserer Gewebe in der ganzen Welt seit über 120 Jahren

Christian Fischbacher Co.
St. Gallen

Stoffels

Spinnen
Weben
Veredeln

in
einer Hand

Feingewebe

aus Baumwolle
Zellwolle
Kunstseide

für Wäsche Bekleidung
Dekoration
und für
technische Zwecke

Stoffel & Co. St. Gallen

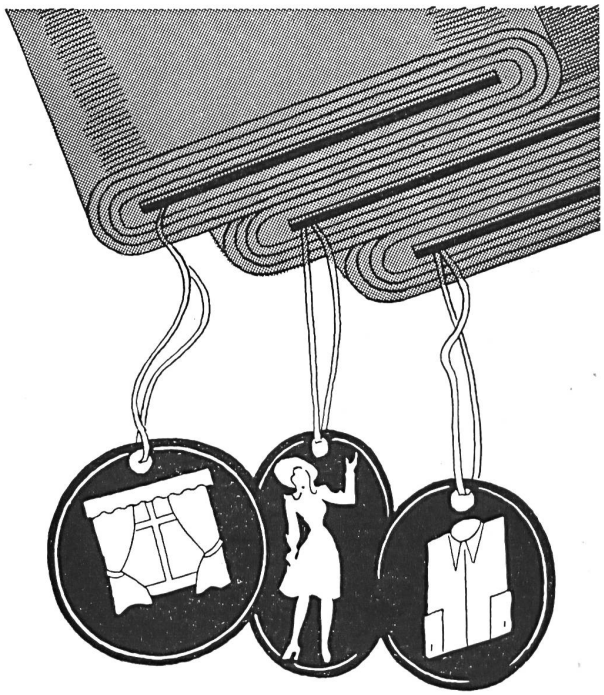

VOILES - MOUSSELINES - POPELINES

CARL GORINI

ST. GALLEN (SCHWEIZ)

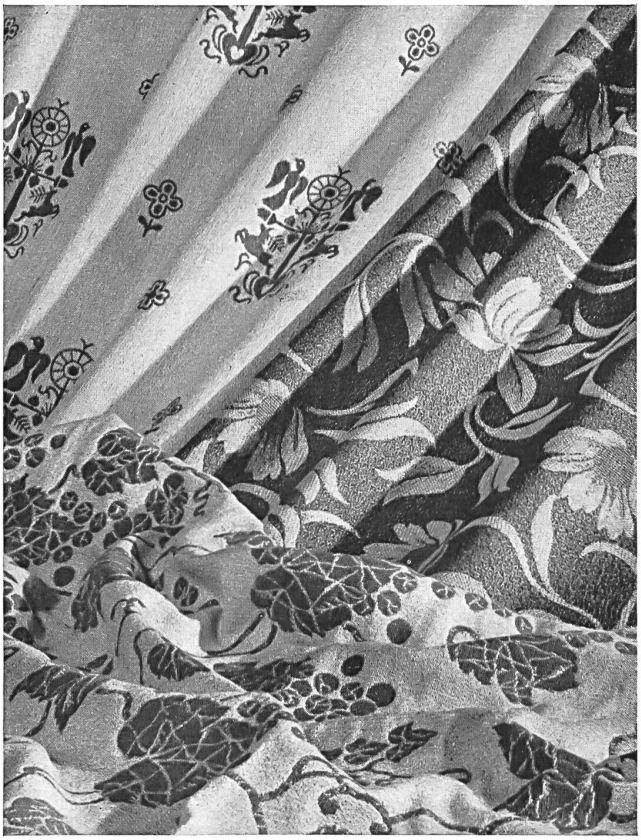

WEBEREI AZMOOS

Jacquard Gewebe aller Art aus Baumwolle, Wolle, Kunstseide u. Zellwolle

AKT. GES. FÜR TEXTILINDUSTRIE IN BASEL

Basel

BUREAU & LAGER : MARKTGASSE 6, BASEL
BRIEFADRESSE : POSTFACH 712, BASEL 1
TELEGRAMMADRESSE : « FAZZOLETTI » BASEL
TELEPHON : 2 28 16, BASEL

SÄMTLICHE

FUTTERSTOFFE

FÜR DIE HERRENKONFEKTION

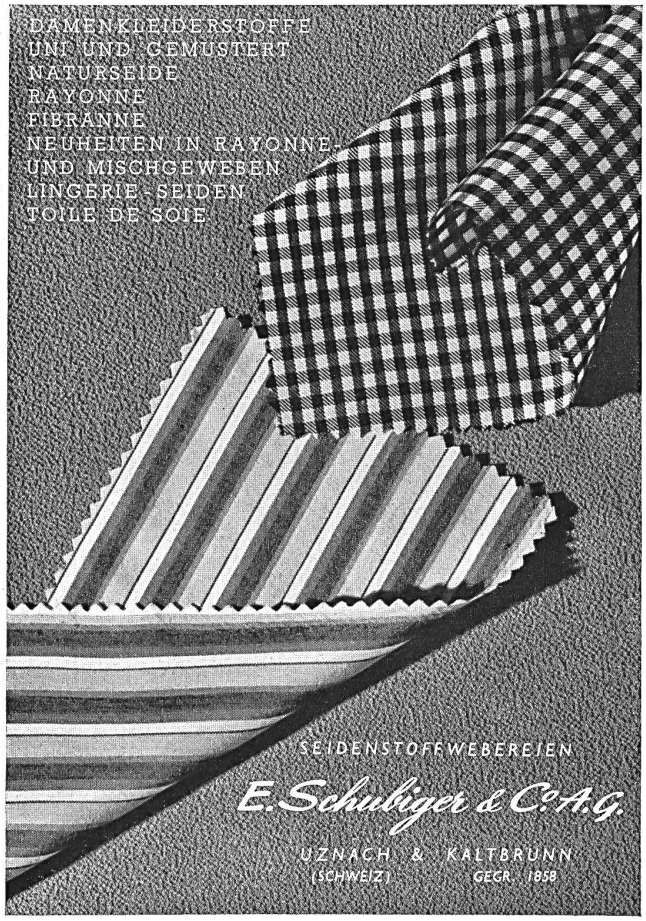

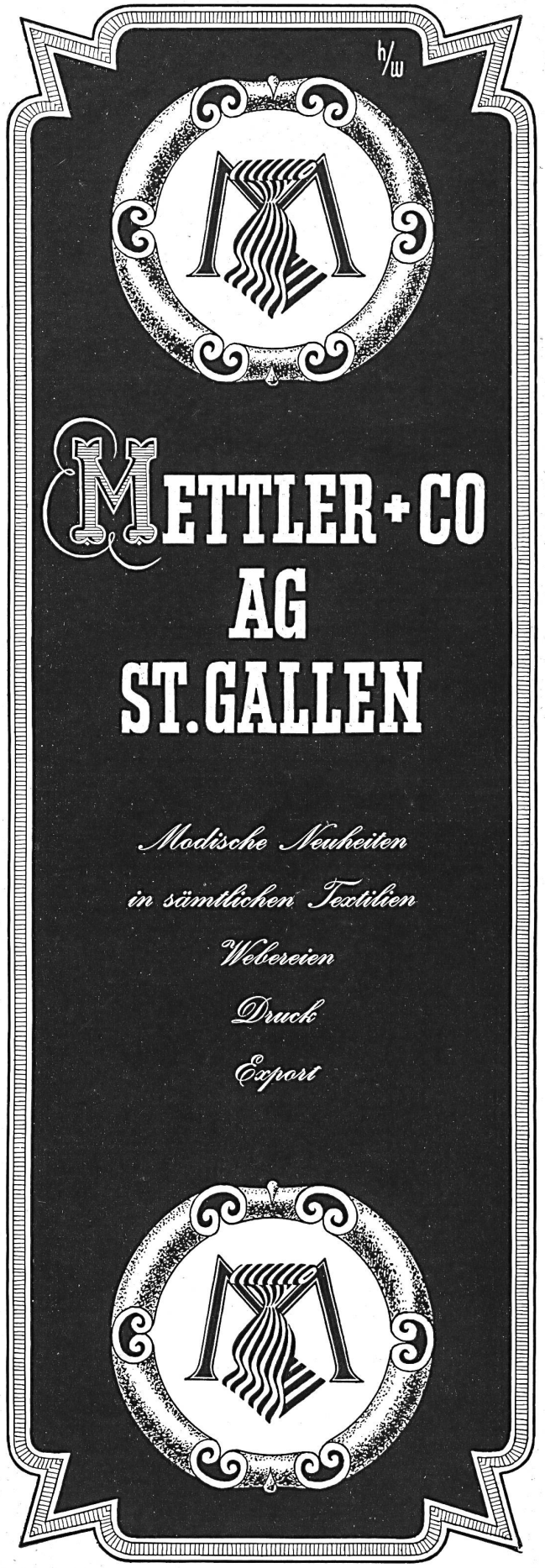

Linco

Edelkunstseide

Buntgewoben, knitter- oder schrumpffrei, kochechte Färbung, bleichecht, schweissecht, für Blusen, Kleider, Hemden.

Zellwollgewebe

Bedruckt und buntgewoben, für Blusen und Kleider.

WAGNER & Co. GELTERKINDEN (SCHWEIZ)

EMAR

EMAR
ZÜRICH

SEIDENSTOFFWEBEREI A.G.
(Etablissements Muller-Staub & Adliswil Réunis)

Damenkleider- und Damenwäsche-Stoffe
Neuheiten : glatt, gemustert, Druck in Seide, Kunstseide, Zellwolle und Mischgeweben.

Krawatten-Stoffe

SEVEN

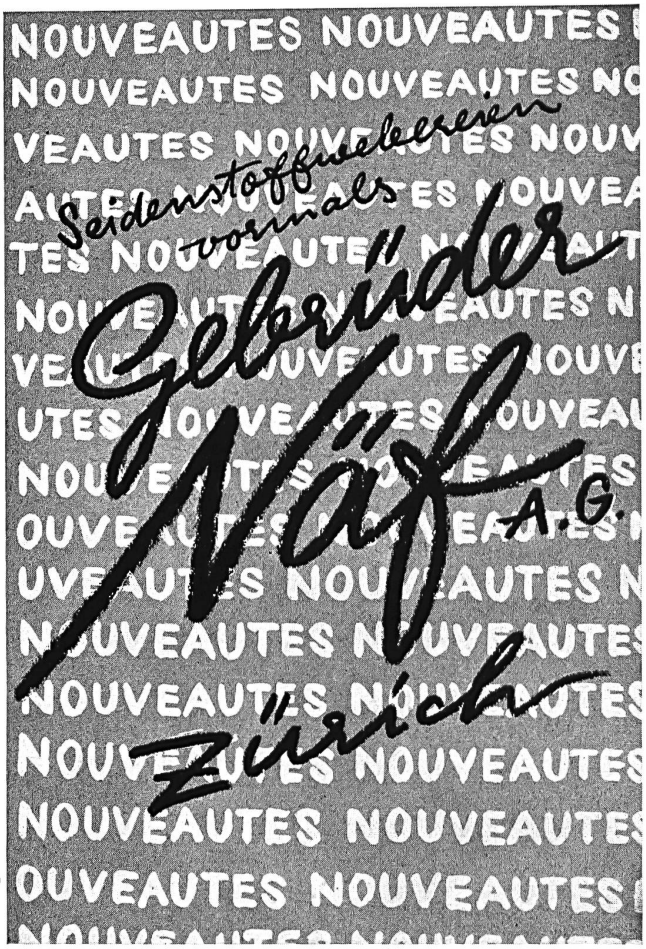

JACOB BAENZIGER A.-G. - ST. GALLEN

Schweizer Textilien

TRADE-MARK
BENZO
REGISTERED

MOUSSELINE - POPLIN - OPAL
MARQUISETTE - BATIST - CAMBRIC
UNI VOILE UND FANTASIE VOILE
FÜR VORHÄNGE
GLATTE U. BEDRUCKTE ORGANDI
KUNSTSEIDENGEWEBE

Baerlocher & Co RHEINECK (ST. GALLEN)

FABRIKATION

EXPORT

1868 - 1943 - 75 JAHRE

- GARDINEN-FEINGEWEBE
- DEKORATIONSSTOFFE
- ORGANDIS
- POPELINES
- KLEIDER-CRETONNES
- TASCHENTÜCHER
- WÄSCHESTOFFE
- DEPT. R.: REGENMÄNTEL WINDBLUSEN

SIBER & WEHRLI AG.
ZÜRICH

SEIDENSTOFF-FABRIKATION

NOUVEAUTÉS AUS ZELLWOLLE

KLEIDER-STOFFE UNIS, JACQUARD, DRUCK

KRAWATTEN-STOFFE

Haas & Co Zurich

15, BLEICHERWEG

DRUCK- UND UNI-GEWEBE

aus KUNSTSEIDE & ZELLWOLLE für KLEIDER und WÄSCHE

HEER & Co. A. G., THALWIL

Seidenstoffweberei

Das bekannte Haus für Qualitätsware

Neuheiten in Seiden-, Rayon- und Zellwollstoffen

SPEZIALITÄTEN: *schwarze Herrenschirmstoffe — imprägnierte Gewebe — Oelseide — Super Rex.*

DAMEN-BETTJÄCKCHEN
GESTRICKTE UNTERWÄSCHE
IN BESTEN QUALITÄTEN

molli

Rüegger & Co., Zofingen
(Gegründet 1886) (SCHWEIZ)

MAX HEINZEMANN & Co.
ST. GALLEN

DAMENKLEIDER
BLUSEN
TRICOT-JUPES
TRICOT-JACKEN

FABRIKATION & EXPORT

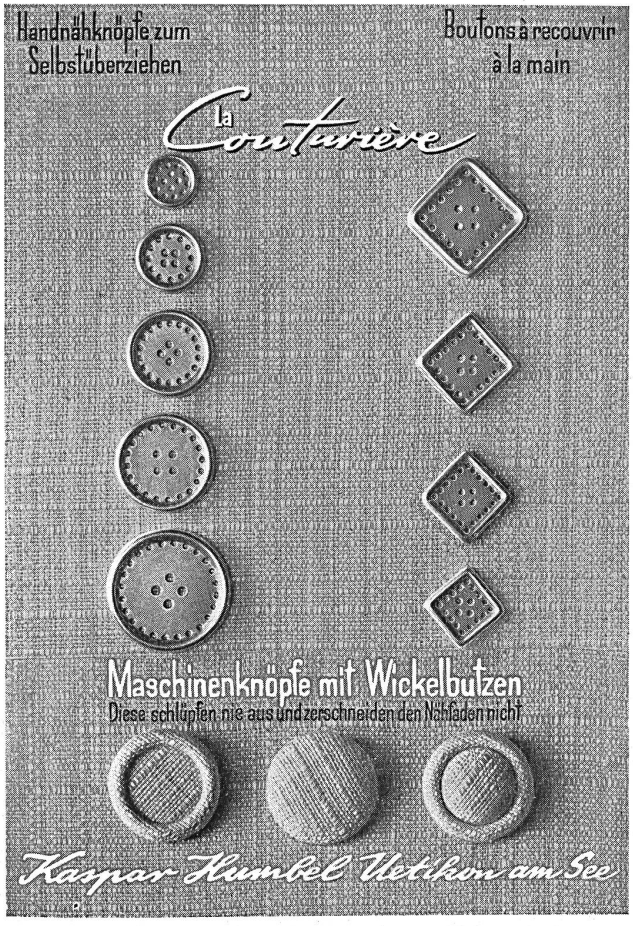

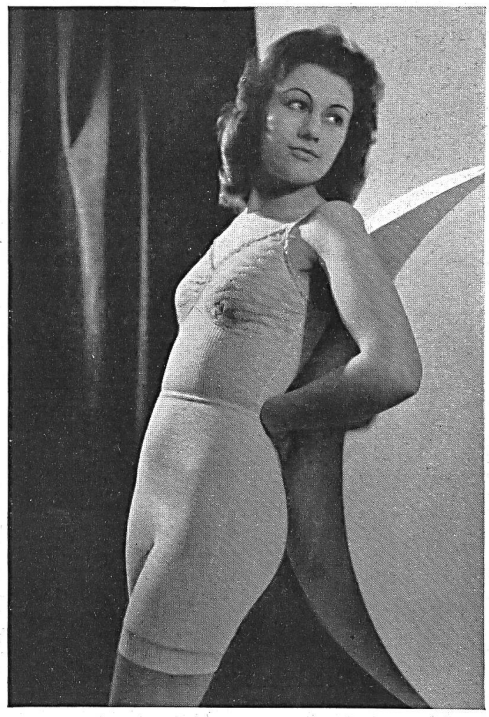

„Gestrickte Unterwäsche, tadelloser Sitz, in nur guten Qualitäten".
Marke „Hocosa"

HOCHULI Co., Safenwil (Schweiz)

Feingestrickte Unterkleider, Bettjacken, Pullover, Westen, etc.
in bester Qualität und Ausführung.

HIS & Co. Aktiengesellschaft
MURGENTHAL (SCHWEIZ)

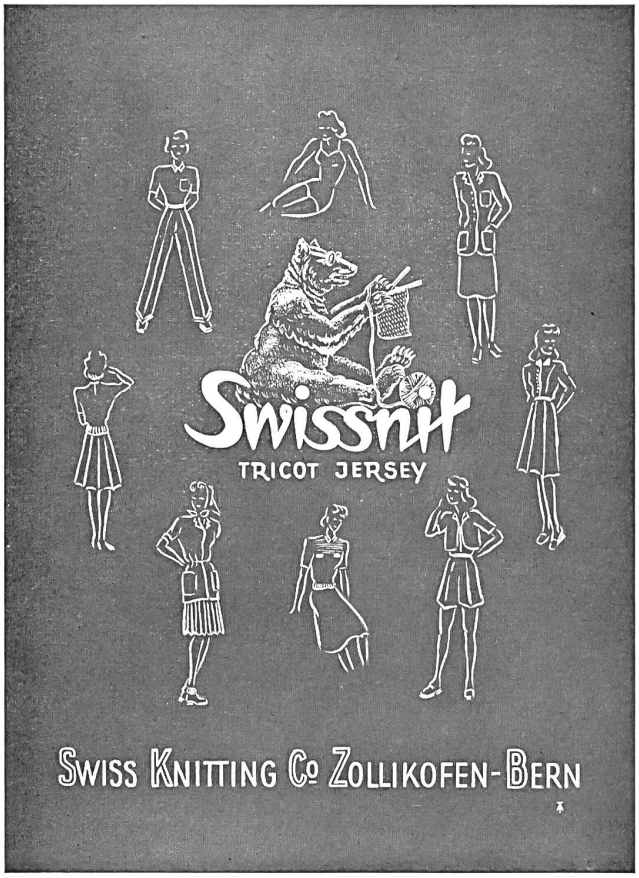

PONGEES A. G.

Tel. 5 89 80 Gotthardstrasse 61 Zürich 2

ZÜRICH
LYON
LONDON
NEW YORK
PARIS
YOKOHAMA
SHANGHAI

Seiden- und Kunstseidengewebe
Zellwoll- und Bourettegewebe

Hirzel & Co., A.-G.
Zürich

Neuheiten in Rayé und Ecossais für Seiden-, Kunstseiden- und Zellwollgewebe.

Seidene und kunstseidene Taschentücher

Moderne Dessins in Damen- und Kinderschirmstoffen

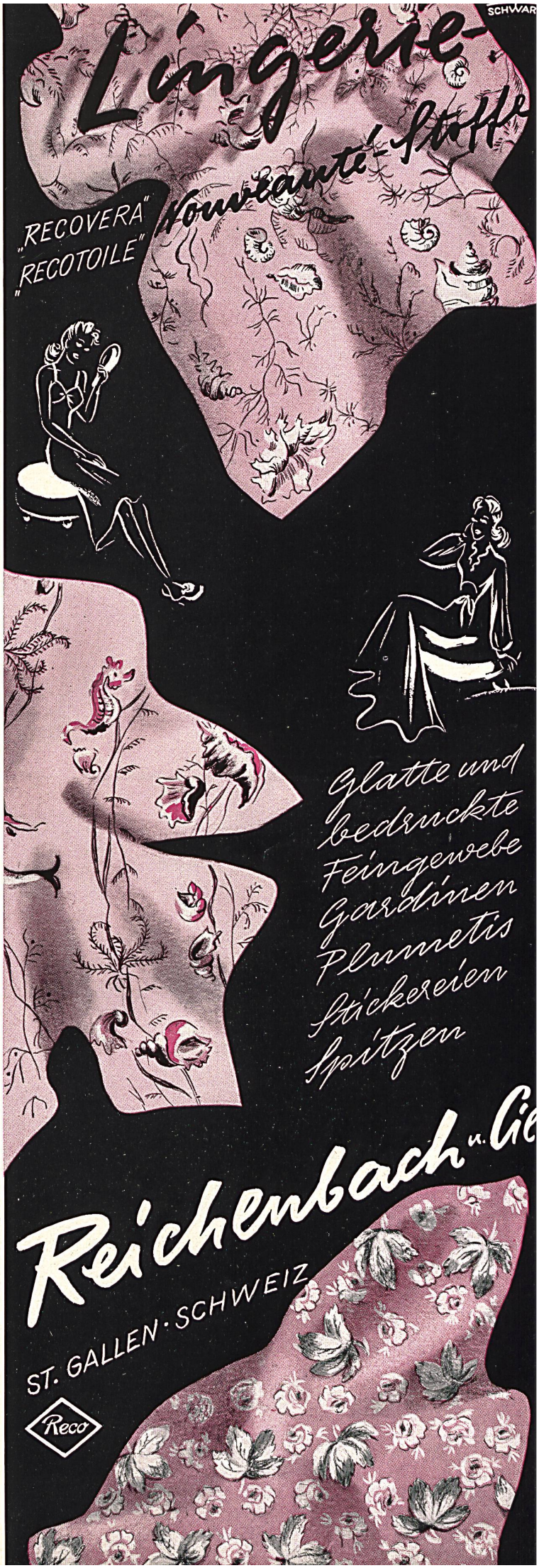

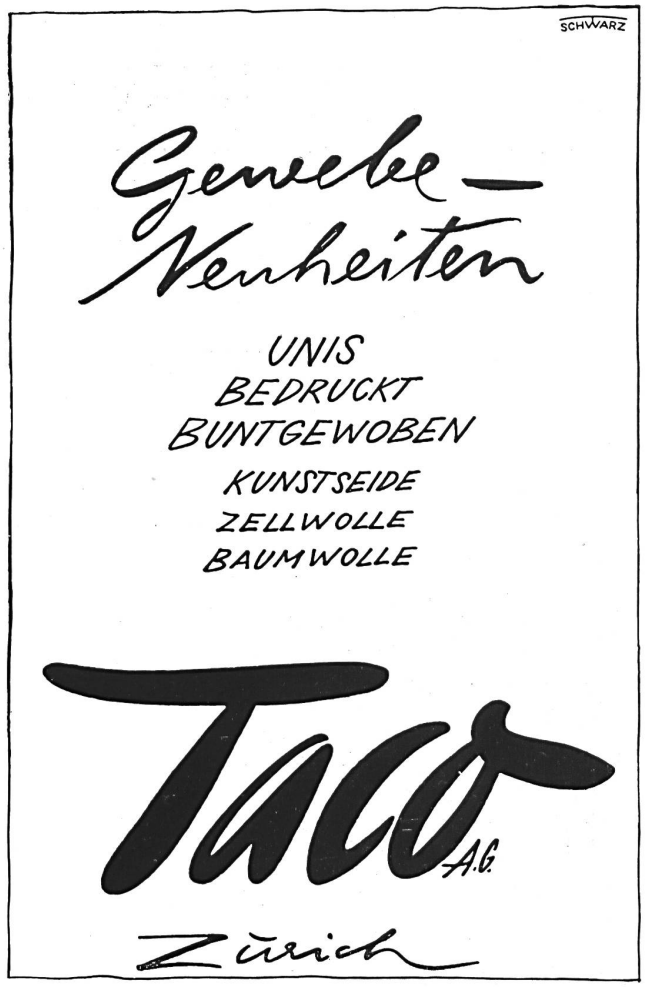

BOSSHARD-BÜHLER & Co. A.-G., WETZIKON (Zürich)

Artikel in Seide, Kunstseide und Mischgewebe

Gegr. 1888
DURABLE
Das schöne Hemd
A.-G. GUST. METZGER BASEL

Fondée 1888
DURABLE
La chemise élégante
S.-A. GUST. METZGER BÂLE

GEISER A.-G.
HUTTWIL
(Schweiz)

HANDGESTRICKTE
WOLLENE
BEBE- UND KINDERARTIKEL

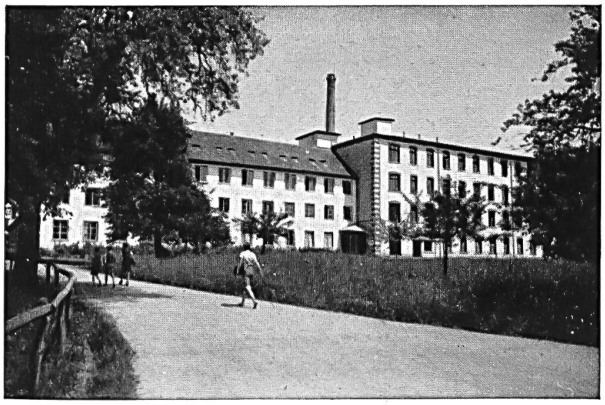

APPENZELLER-HERZOG & Co.
RAYON- U. WOLLWEBEREI
STAEFA bei ZÜRICH

Uni- u. Phantasiegewebe in Rayon u. Zellwolle
Herrenfutter- u. Hemdenstoffe
Theegedecke

WOLLSTOFFE
für Damenkleider u. -Mäntel

bégé

Die Vertrauensmarke für die
waschechte und knitterfreie
BÉGÉ-KUNSTSEIDE

Berthold Guggenheim
ZÜRICH

TELEPHON 5 78 14/15/16 TELEGRAMM : BEGUGG

Stoffneuheiten in Baumwolle,
Kunstseide und Zellwolle gefärbt,
bedruckt und buntgewoben

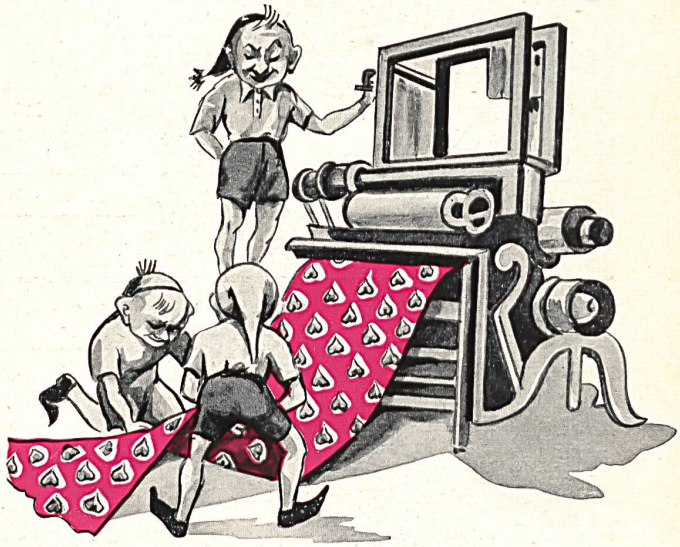

SEIDENWEBEREI
WILA A.-G.
ZÜRICH

WEBEREI SIRNACH, SIRNACH
(SCHWEIZ)

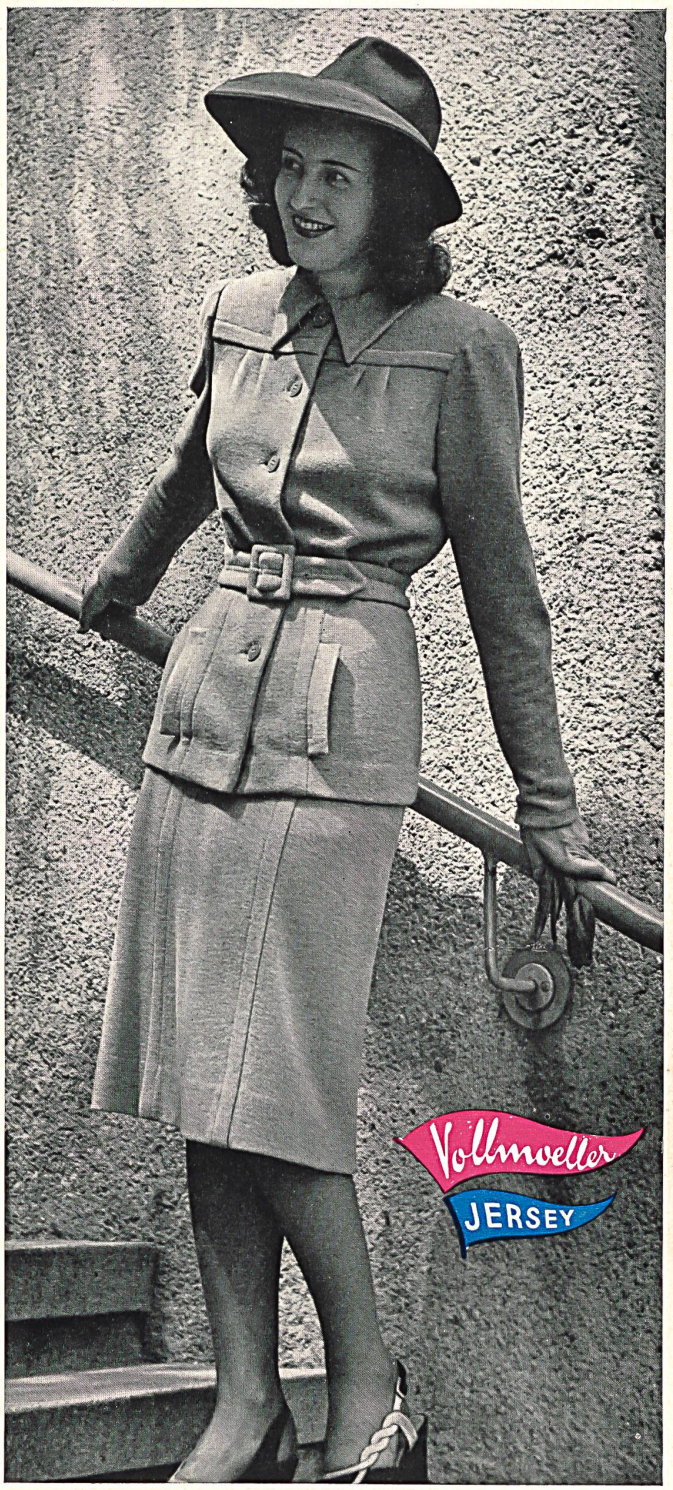

Die führende Schweizer Marke

für aparte sportliche Kostüme, Kleider und Blusen aus erstklassigen Jersey-Stoffen wie auch für gewirkte Herren-, Damen- und Kinder-Unterwäsche

Der Begriff für Qualität

Fabrikant:

VOLLMOELLER

WIRKWARENFABRIK **USTER**

Schweiz

M. BRUGGISSER & Co. A.G.

WOHLEN VI
(SCHWEIZ)

GEGRÜNDET 1812

FABRIKATION VON HUT- UND SCHUHGEFLECHTEN

Echarpes
Viereckẗücher

LETZTE NEUHEITEN
in Wolle, Seide, Baumwolle
HANDDRUCK, FILMDRUCK

F. Blumer & Cie

Textildruckerei - Gegründet 1828
Schwanden (Glarus)
SCHWEIZ

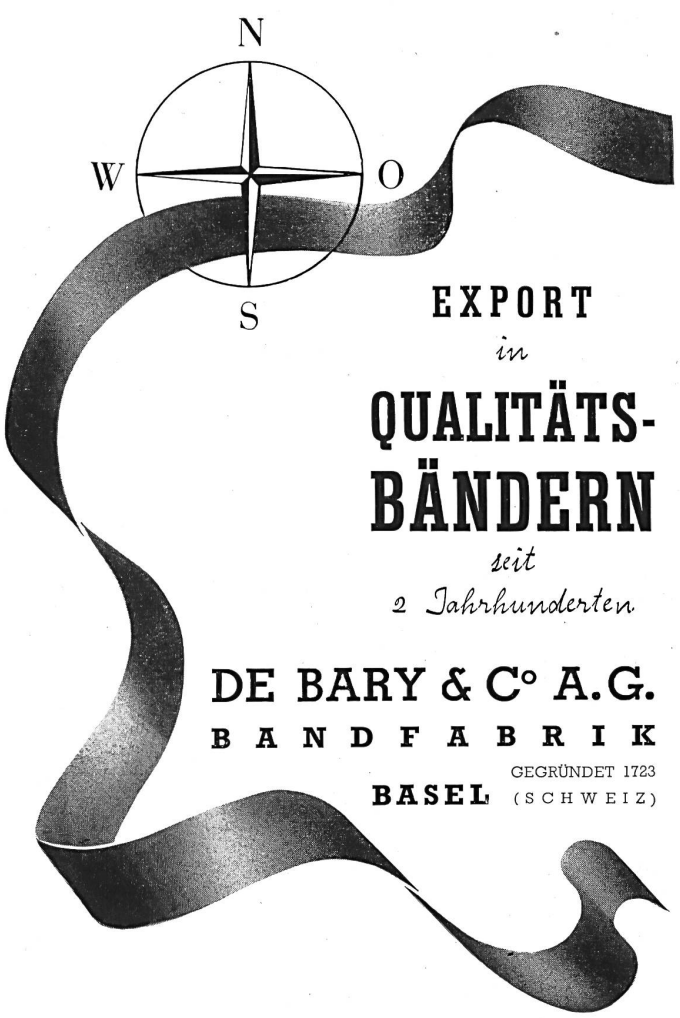

Bänder

Sammetbänder

und Echarpen

VISCHER & Co, BASEL I (Schweiz)

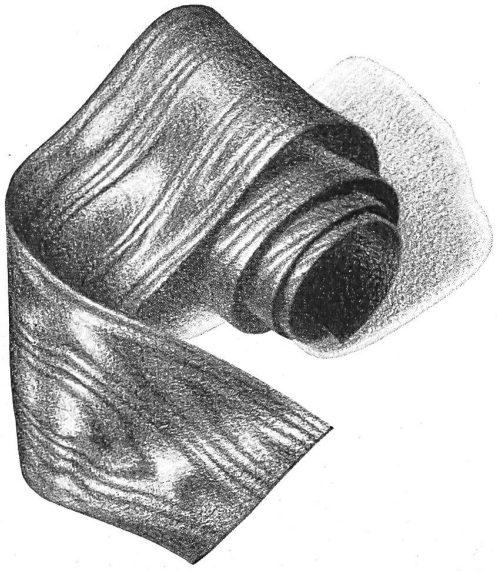

W. SARASIN & CIE A.G.

BASEL

Bänder aller Art

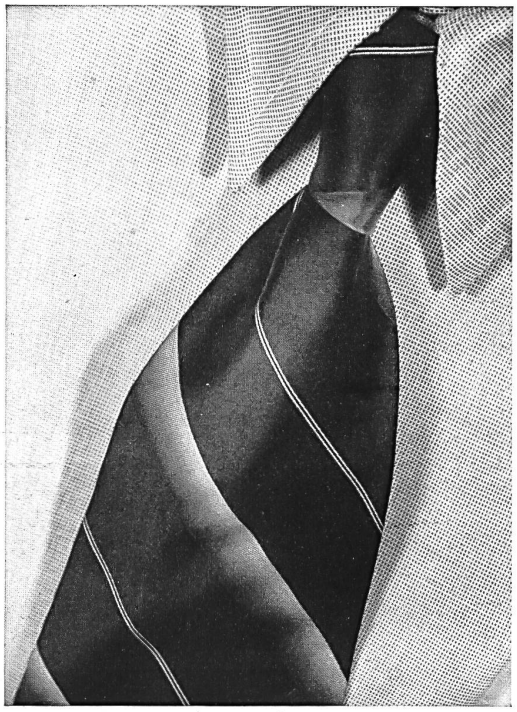

Eine der führenden Marken der Schweiz

Erstklassige Krawatten *Neuheiten*

W. HAUS & Co. - ZÜRICH

P. Messmer & Co.

ST. GALLEN

Fabrikation und Export

Mesa Stoffe

bestickte Taschentücher
bestickte Vorhänge
NEUHEITEN - Spitzen

AKTIENGESELLSCHAFT

STÜNZI SÖHNE

HORGEN

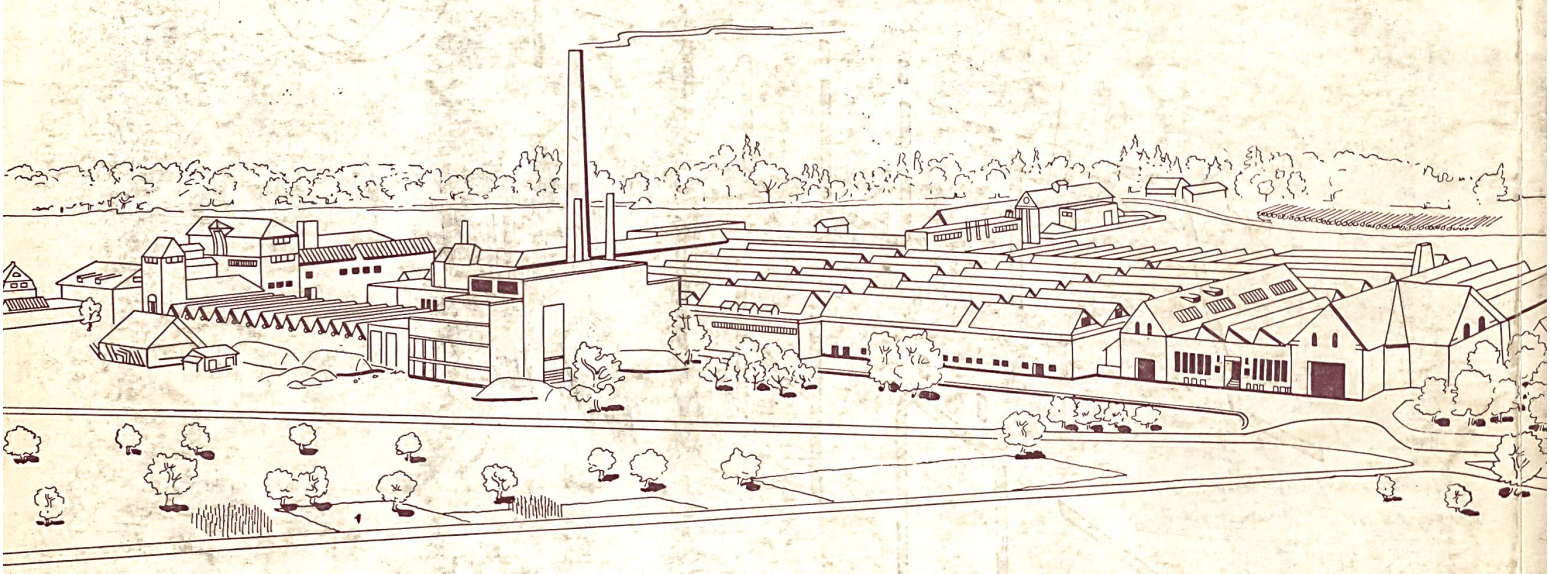

SOCIÉTÉ DE LA VISCOSE SUISSE S.A.
EMMENBRÜCKE

Kunstseide - Zellwolle

IMPRIMERIES RÉUNIES S. A., LAUSANNE — GEDRUCKT IN DER SCHWEIZ