Zeitschrift: Textiles suisses [Édition française]
Herausgeber: Office Suisse d'Expansion Commerciale
Band: - (1963)
Heft: 2

Artikel: Printemps-été 1963
Autor: [s.n.]
DOI: https://doi.org/10.5169/seals-791585

Nutzungsbedingungen
Die ETH-Bibliothek ist die Anbieterin der digitalisierten Zeitschriften. Sie besitzt keine Urheberrechte an den Zeitschriften und ist nicht verantwortlich für deren Inhalte. Die Rechte liegen in der Regel bei den Herausgebern beziehungsweise den externen Rechteinhabern. Siehe Rechtliche Hinweise.

Conditions d'utilisation
L'ETH Library est le fournisseur des revues numérisées. Elle ne détient aucun droit d'auteur sur les revues et n'est pas responsable de leur contenu. En règle générale, les droits sont détenus par les éditeurs ou les détenteurs de droits externes. Voir Informations légales.

Terms of use
The ETH Library is the provider of the digitised journals. It does not own any copyrights to the journals and is not responsible for their content. The rights usually lie with the publishers or the external rights holders. See Legal notice.

Download PDF: 17.05.2025

ETH-Bibliothek Zürich, E-Periodica, https://www.e-periodica.ch

PRINTEMPS — ÉTÉ 1963

Dans les collections: les nouveautés de Saint-Gall

MODÈLES EXCLUSIFS — REPRODUCTION INTERDITE

PIERRE BALMAIN
Bordure d'organdi avec application de linola de Forster Willi & Co., Saint-Gall
Photo Rév

◀ YVES SAINT-LAURENT
Organdi découpé avec guipure de
Forster Willi & Co., Saint-Gall
Photo Kublin

YVES SAINT-LAURENT
Laize de guipure de
Forster Willi & Co., Saint-Gall
Photo Rév

CHRISTIAN DIOR
Tulle brodé avec fleurs détachées de
A. Naef & Cie S. A., Flawil / Saint-Gall
Photo Tenca

JACQUES HEIM
Broderie appliquée sur tulle de
A. Naef & Cie S. A., Flawil / Saint-Gall
Grossiste à Paris : Les Tisseurs B de M
Photo Tenca

YVES SAINT-LAURENT
Galons de broderie blanche et motifs superposés de Union S. A., Saint-Gall
Photo Joseph Grove

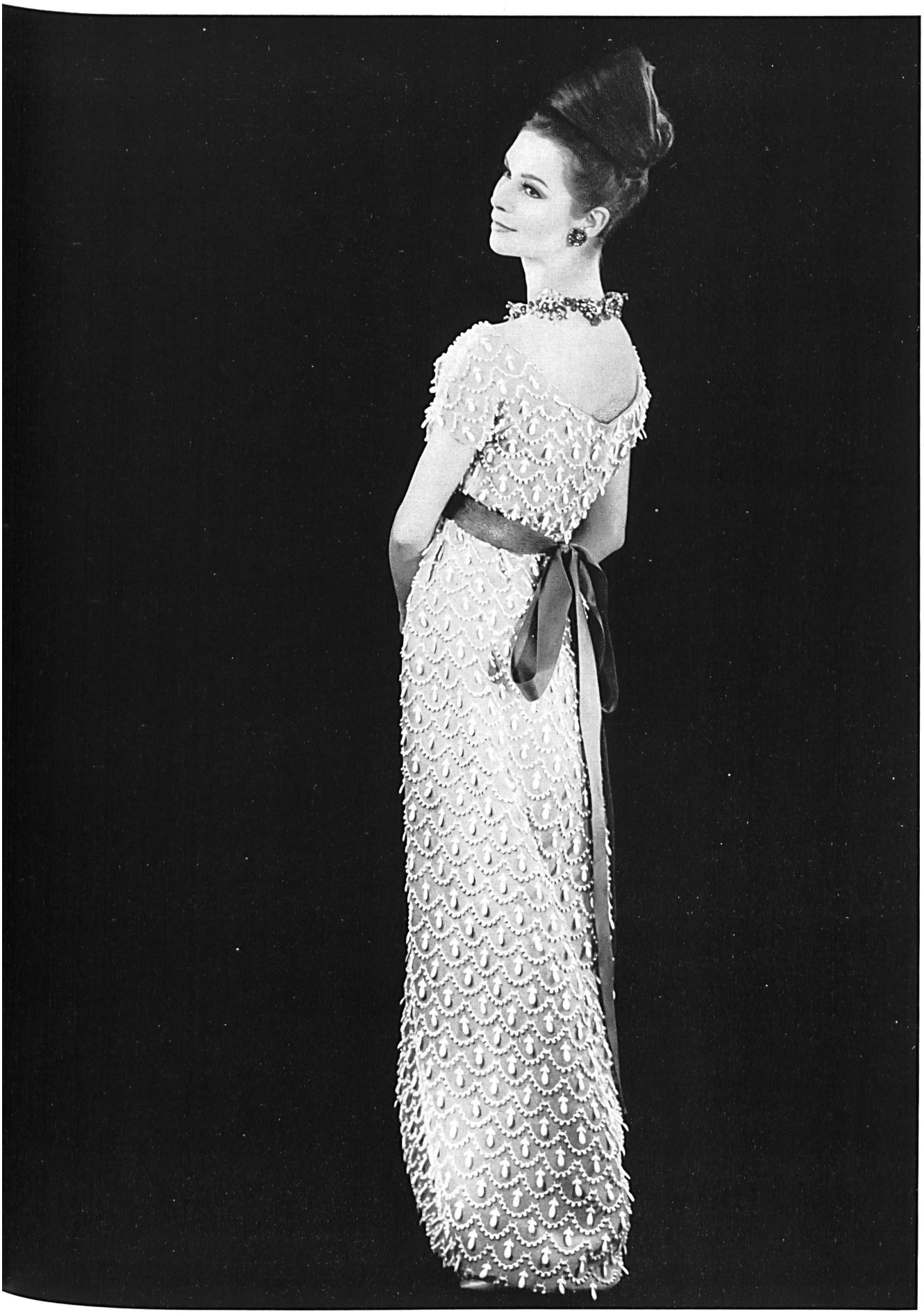

YVES SAINT-LAURENT
Volant d'organdi avec guipure superposée de
Forster Willi & Co., Saint-Gall
Photo Grove

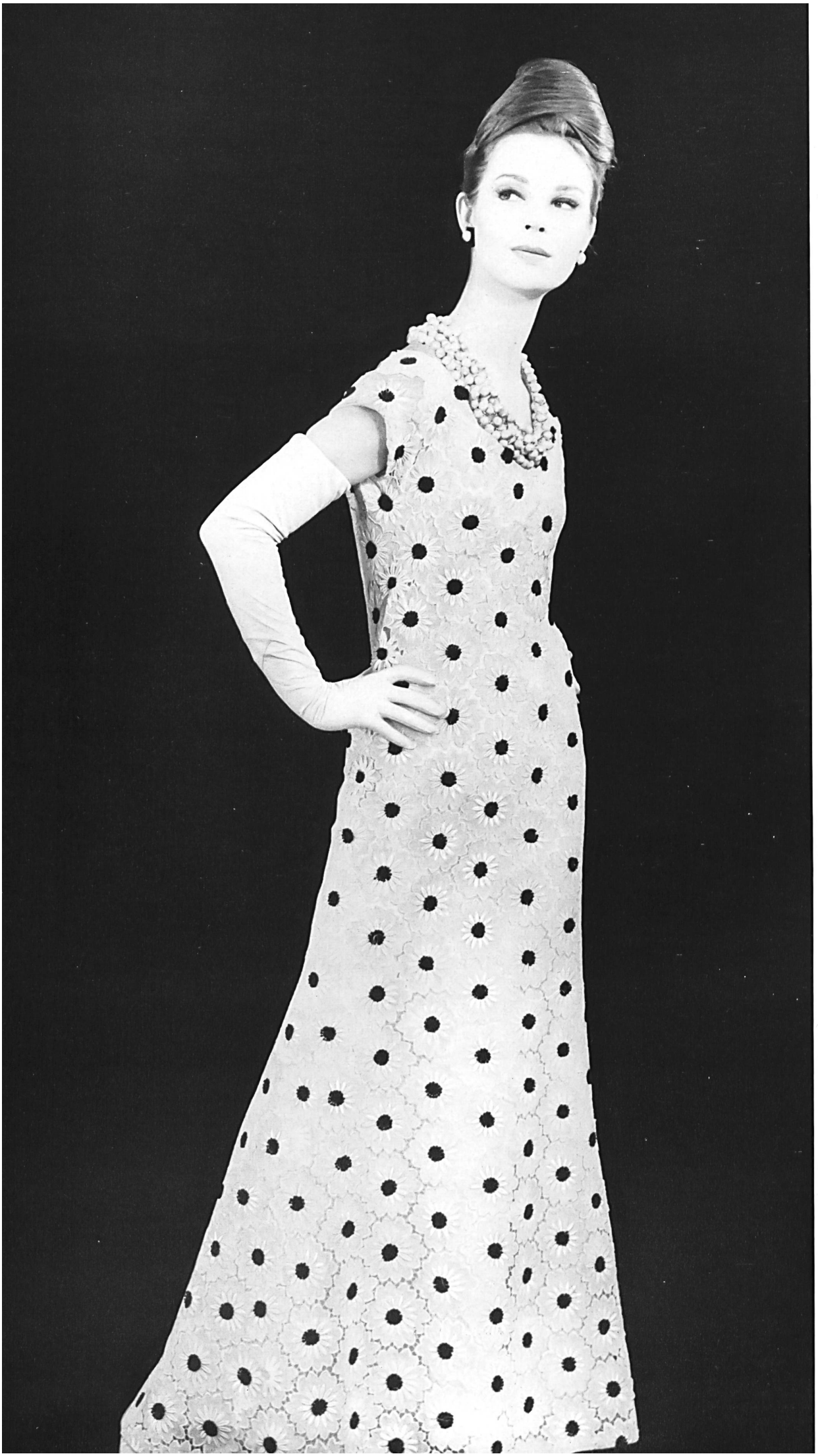

YVES
SAINT-LAURENT
Guipure de couleur
avec motifs de guipure
de couleur
appliqués de
Union S. A., Saint-Gall
Photo Joseph Grove

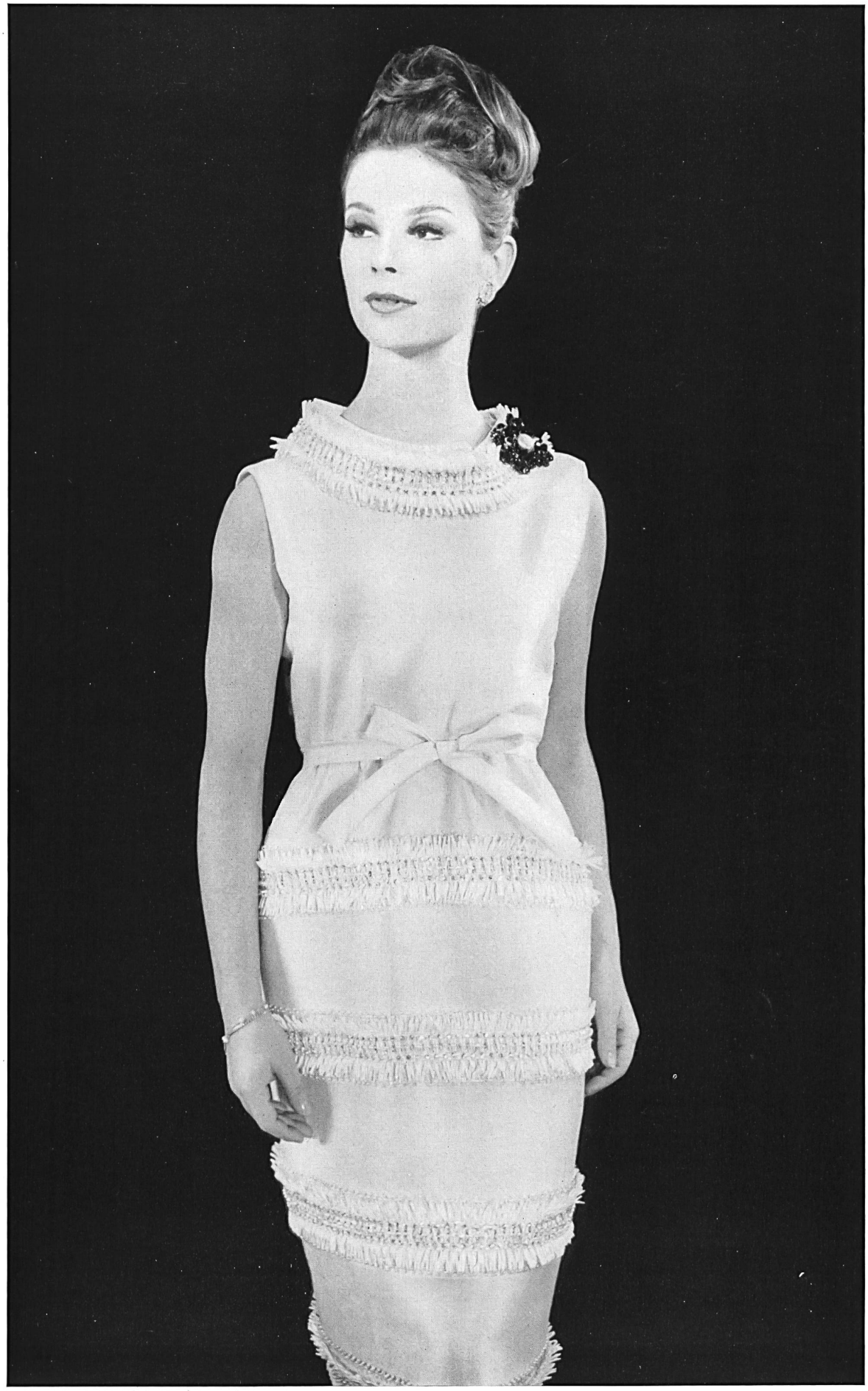

YVES SAINT-LAURENT
Franges de broderie chimique de Rau S. A., Saint-Gall
Photo Joseph Grove

FERRERAS
Dentelle de guipure riche de
Forster Willi & Co., Saint-Gall
Grossiste à Paris : Robert Burg & Cie
Photo Grove

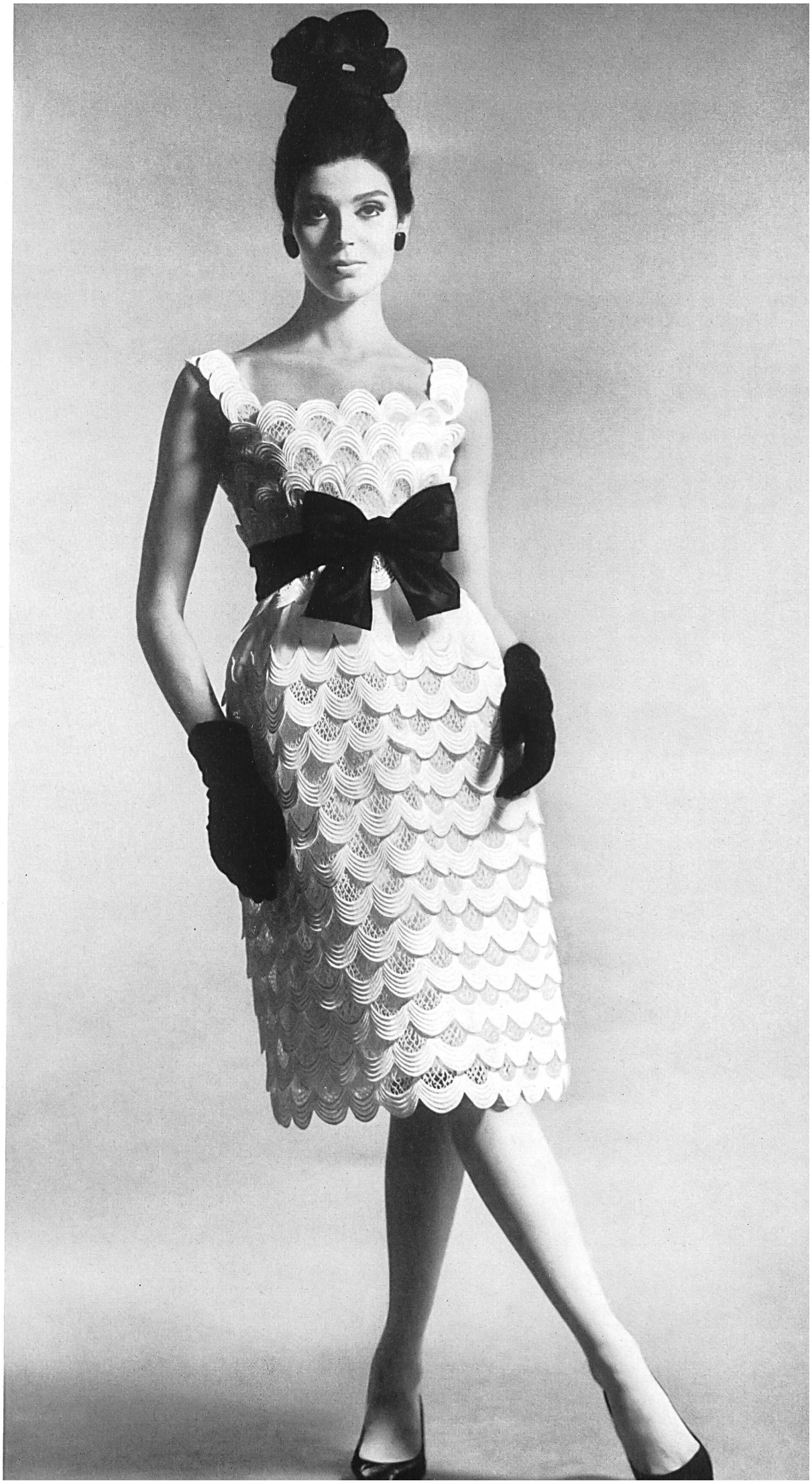

JEANNE LANVIN
Dentelle de guipure soulevée de Forster Willi & Co., Saint-Gall
Grossiste à Paris :
Pierre Brivet S. A.
Photo Rév

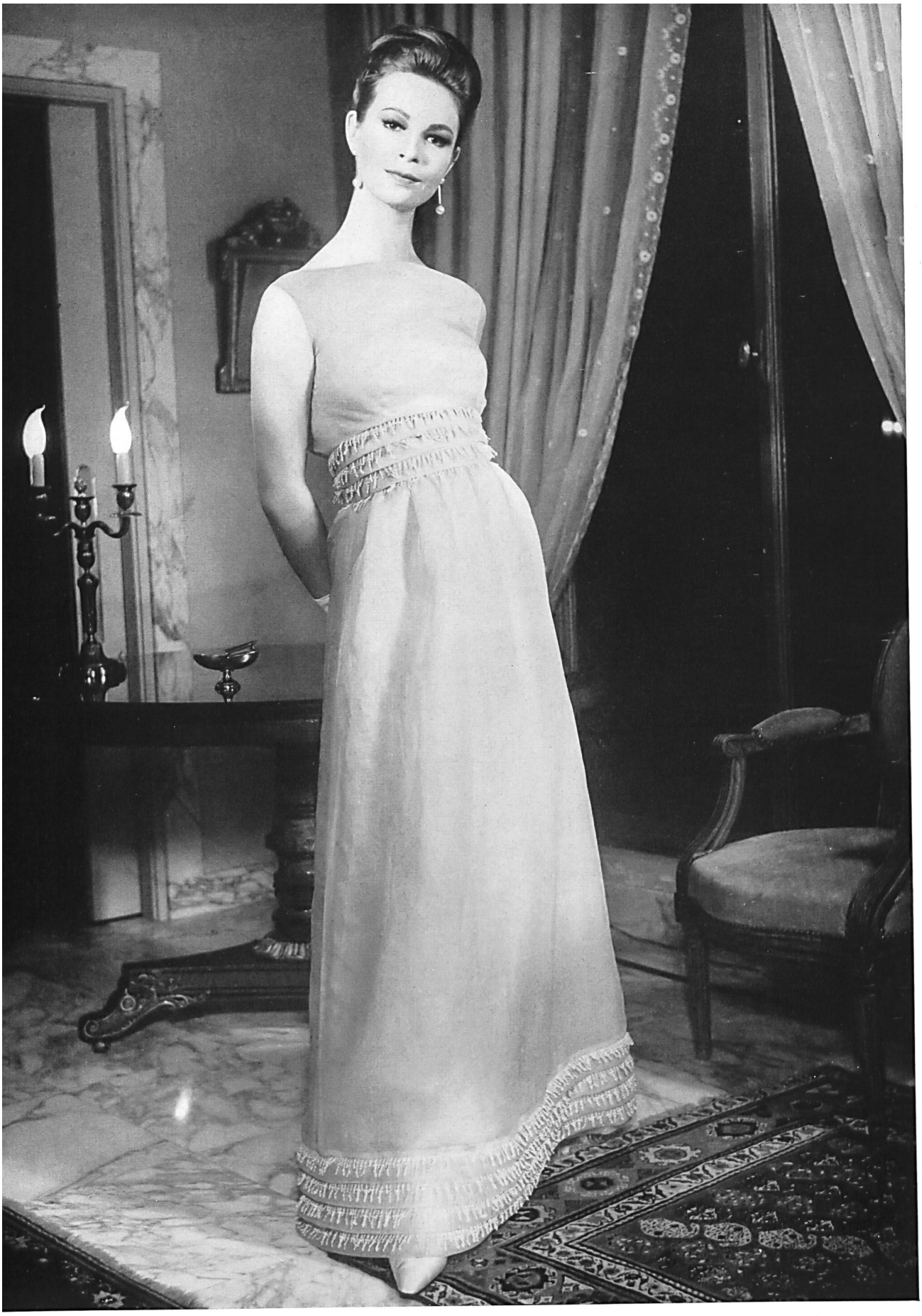

JACQUES HEIM
Garnitures de pampilles de
Jacob Rohner S. A., Rebstein / Saint-Gall
Grossiste à Paris : Robert Burg & Cie
Photo Joseph Grove

CARVEN
Organdi avec broderie blanche et effets superposés de
Union S. A., Saint-Gall
Grossiste à Paris : Pierre Brivet S. A.
Photo Kublin

CHRISTIAN DIOR
Bordure superposée en organdi de Forster Willi & Co., Saint-Gall
Photo Tenca

CHANEL
Franges brodées de
Forster Willi & Co., Saint-Gall
Grossiste à Paris : Les Tisseurs B de M
Photo Tenca

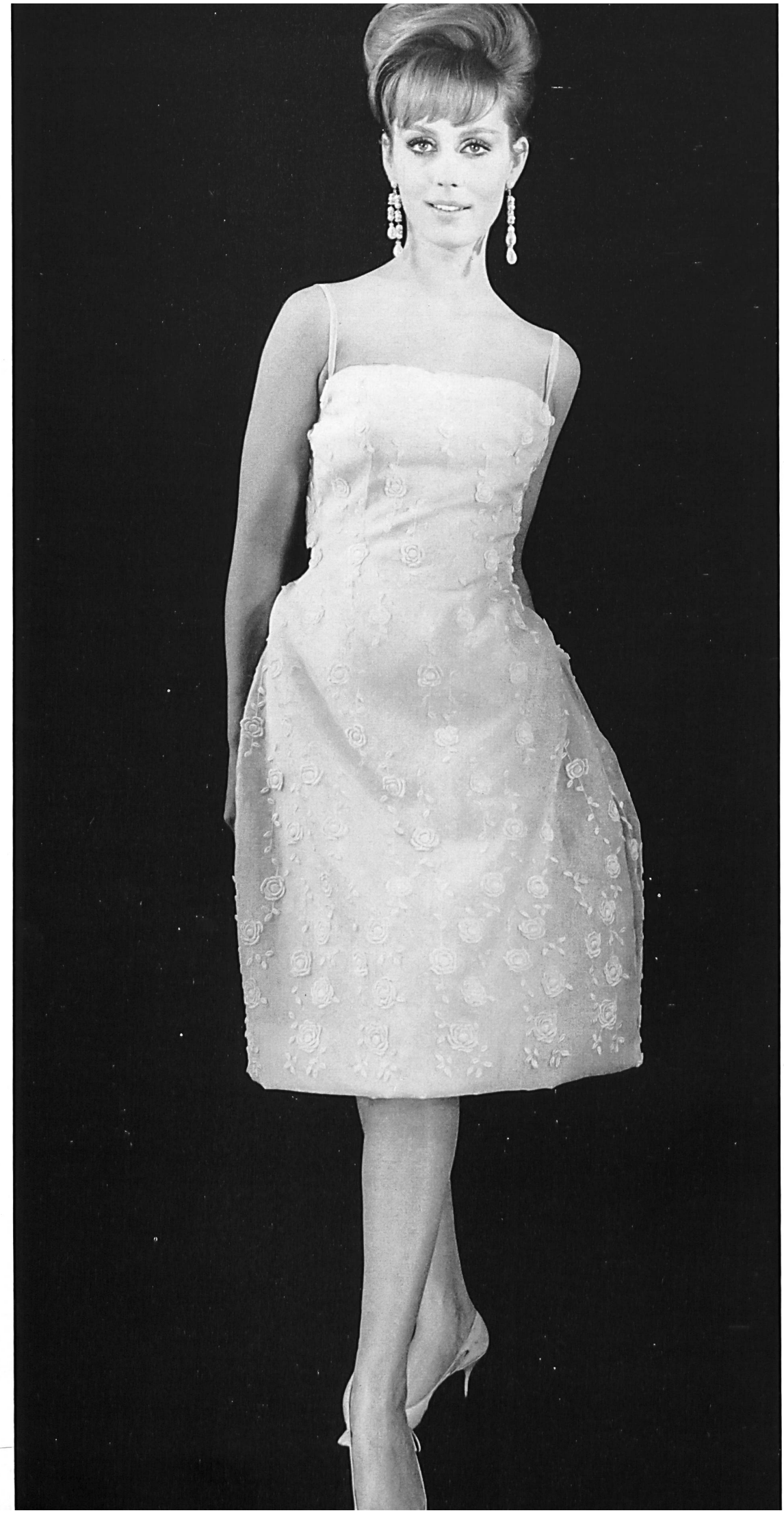

CARVEN
Broderie superposée sur organdi de soie de Walter Stark, Saint-Gall
Grossiste à Paris : Robert Burg & Cie
Photo Joseph Grove

JEAN PATOU
Laize d'organdi brodé à motifs superposés de A. Naef & Cie S. A. Flawil / Saint-Gall
Grossiste à Paris : Robert Burg & Cie
Photo Joseph Grove

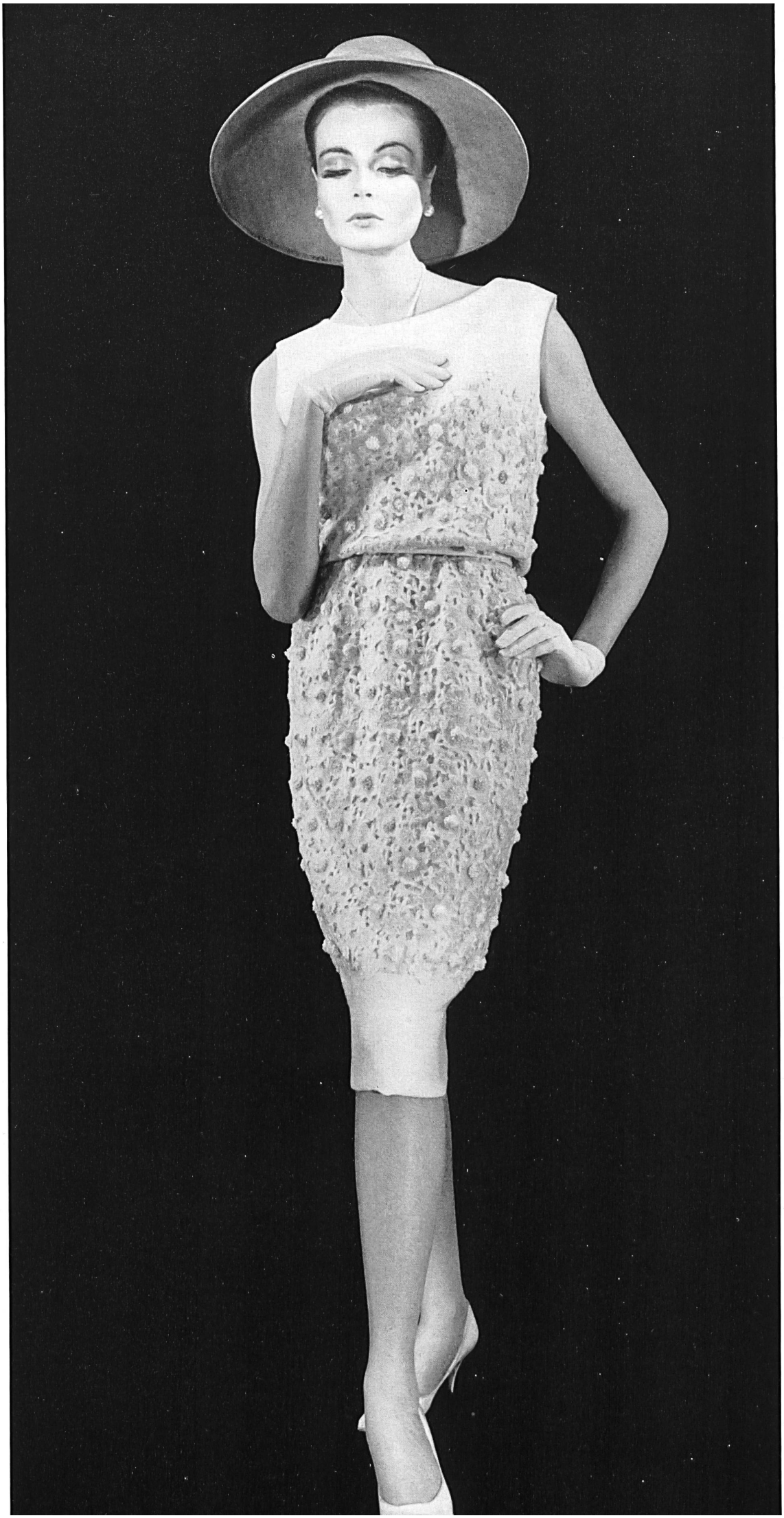

CHRISTIAN DIOR
Galons de guipure et broderies sur organdi blanc de
Union S. A., Saint-Gall
Photo Joseph Grove

◀ COURREGES
Guipure ficelle blanche avec effets superposés de
Union S. A., Saint-Gall
Grossiste à Paris : Robert Burg & Cie
Photo Joseph Grove

PIERRE BALMAIN
Organdi de soie brodé avec fleurs superposées de
A. Naef & Cie S. A., Flawil / Saint-Gall
Grossiste à Paris : Robert Burg & Cie
Photo Joseph Grove

CARVEN
Broderie « Nelo » sur pongé
« Camilla » de
J. G. Nef & Cie S. A., Herisau
Grossiste à Paris :
Robert Burg & Cie
Photo Joseph Grove

JACQUES HEIM
Galon de broderie chimique de couleur sur soie de Union S. A., Saint-Gall
Grossiste à Paris : Robert Burg & Cie
Photo Joseph Grove

CHRISTIAN DIOR
Franges de guipure de
A. Naef & Cie S. A., Flawil / Saint-Gall
Photo Joseph Grove

GUY LAROCHE
Riche dentelle de guipure ficelle de Jacob Rohner S. A., Rebstein / Saint-Gall
Grossiste à Paris : Robert Burg & Cie
Photo Joseph Grove

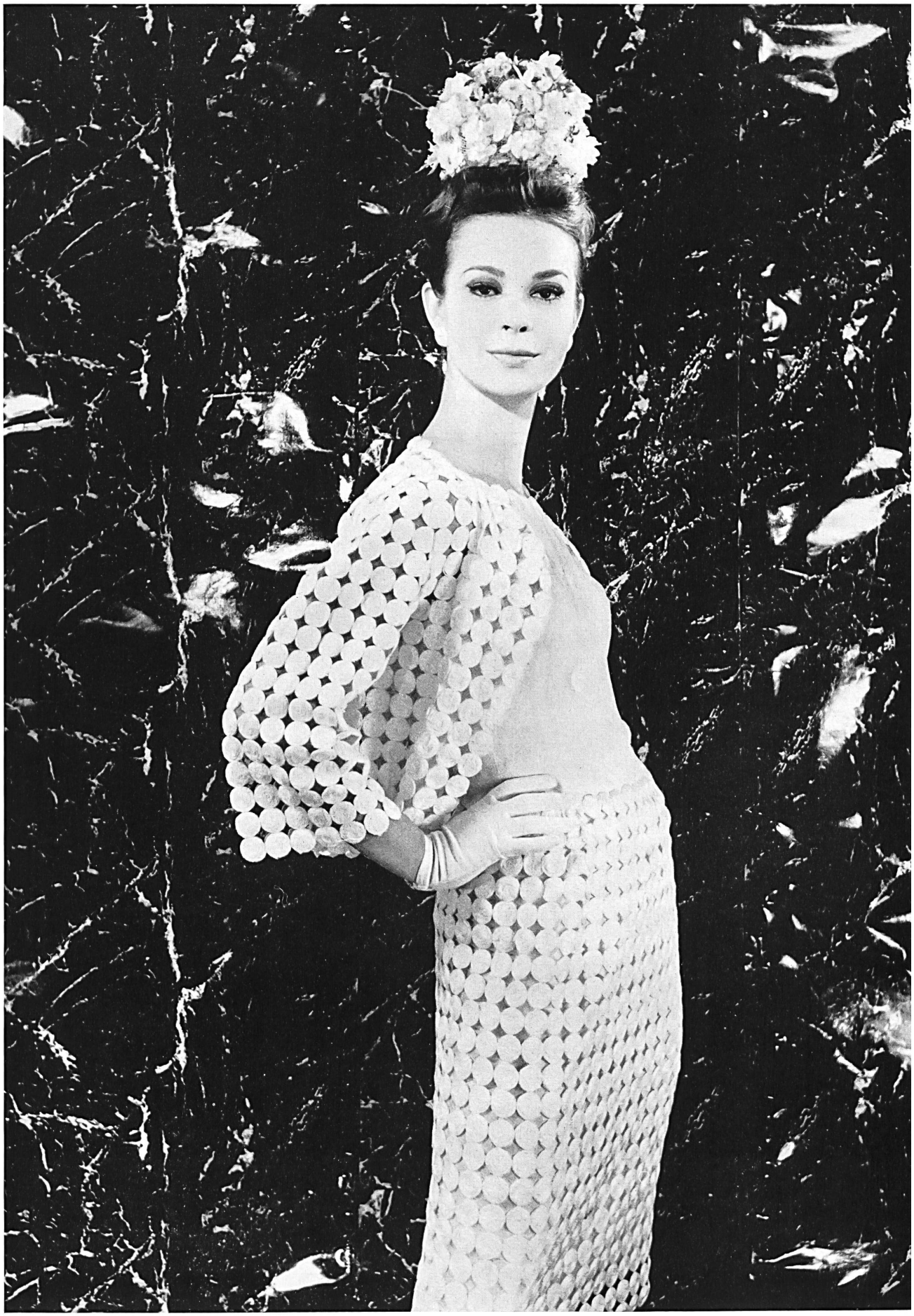

GUY LAROCHE
Organdi transparent et dentelle de guipure classique en rondelles de Jacob Rohner S. A., Rebstein / Saint-Gall
Grossiste à Paris : Robert Burg & Cie
Photo Joseph Grove

COURREGES
Broderie épaisse en coton de
Walter Schrank & Co. S. A., Saint-Gall
Grossiste à Paris : Robert Burg & Cie
Photo Joseph Grove

NINA RICCI
Bandes de guipure
(passementerie) de couleur de
Jacob Rohner S. A.,
Rebstein / Saint-Gall
Grossiste à Paris :
Robert Burg & Cie
Photo Joseph Grove

CARVEN
Laize de guipure noire de caractère vigoureux de
Rau S. A., Saint-Gall
Grossiste à Paris : Robert Burg & Cie
Photo Joseph Grove

JEANNE LANVIN
Organdi découpé de
Forster Willi & Co., Saint-Gall
Grossiste à Paris : Robert Burg & Cie
Photo Joseph Grove

BERNARD SAGARDOY
Garnitures en guipure (passementerie) de
Jacob Rohner S. A., Rebstein / Saint-Gall
Grossiste à Paris : Robert Burg & Cie
Photo Joseph Grove

BERNARD SAGARDOY
Laize d'organdi brodé, motifs découpés à la main de
Rau S. A., Saint-Gall
Grossiste à Paris : Robert Burg & Cie
Photo Joseph Grove

CHRISTIAN DIOR
Motif de guipure appliqué de
Walter Schrank & Cie S. A., Saint-Gall
Photo Joseph Grove

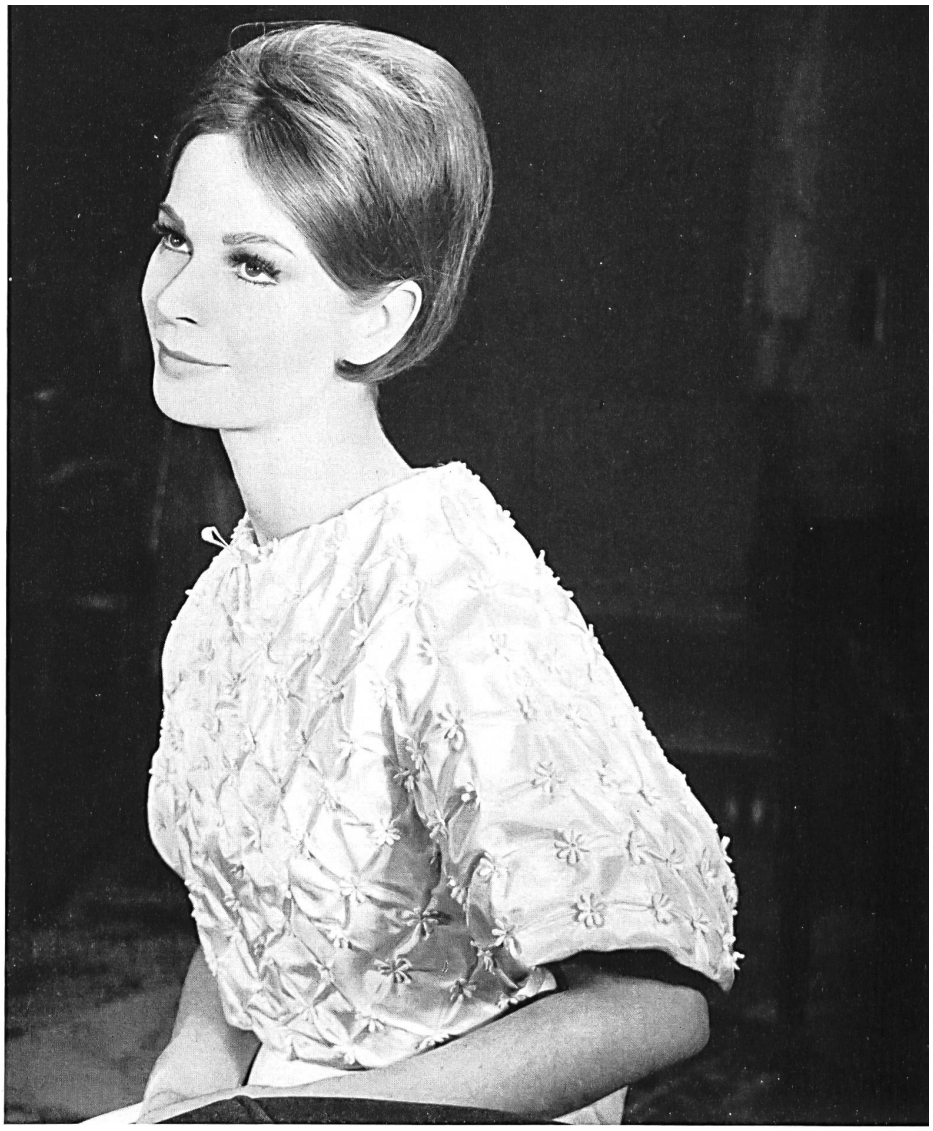

JEAN PATOU
Grosse guipure en raphia de
Walter Schrank & Cie S. A., Saint-Gall
Grossiste à Paris : Robert Burg & Cie
Photo Joseph Grove

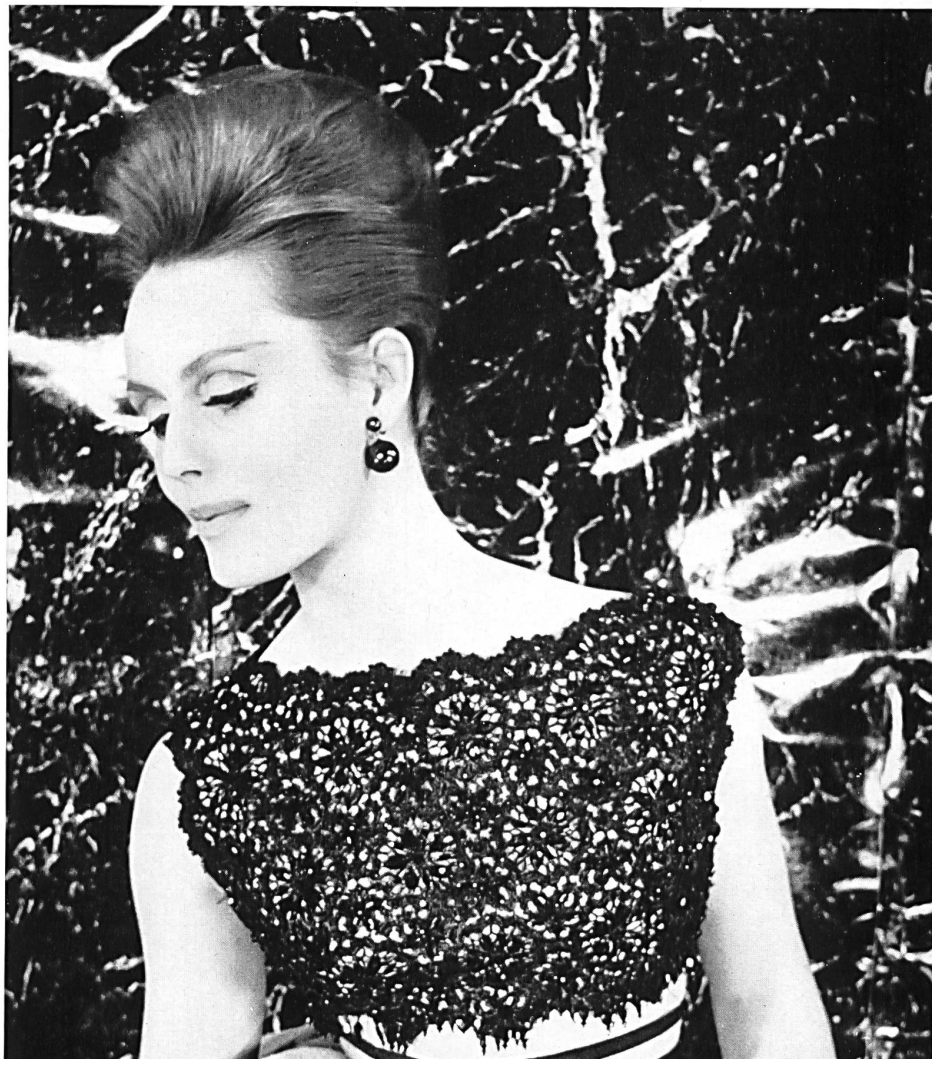

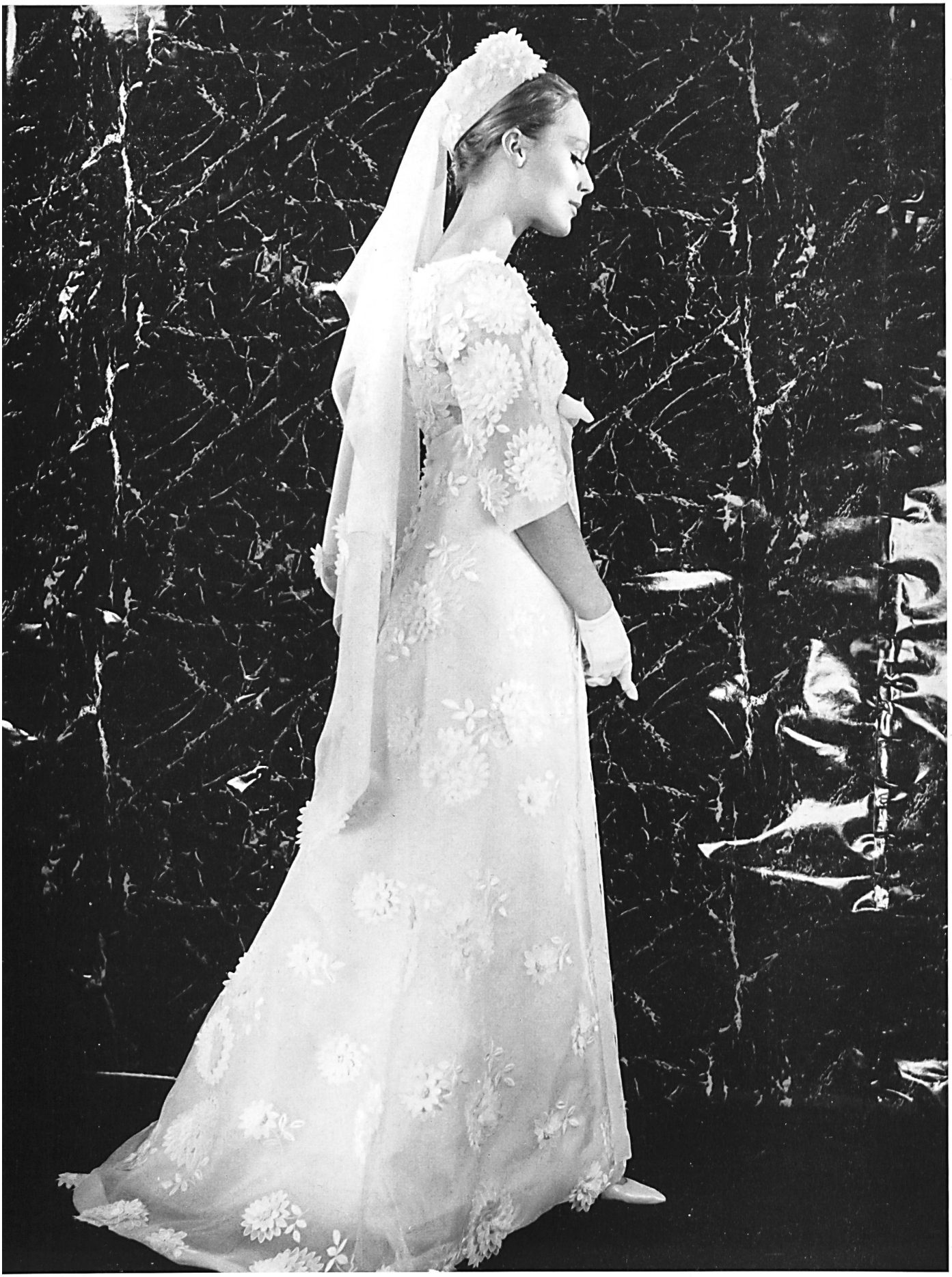

FERRERAS
Organdi de soie brodé avec fleurs superposées de
A. Naef & Cie S. A., Flawil / Saint-Gall
Grossiste à Paris : Robert Burg & Cie
Photo Joseph Grove