Zeitschrift: Textiles suisses [Édition française]
Herausgeber: Office Suisse d'Expansion Commerciale
Band: - (1964)
Heft: 1

Artikel: Broderies suisses d'entretien facile
Autor: [s.n.]
DOI: https://doi.org/10.5169/seals-792576

Nutzungsbedingungen
Die ETH-Bibliothek ist die Anbieterin der digitalisierten Zeitschriften. Sie besitzt keine Urheberrechte an den Zeitschriften und ist nicht verantwortlich für deren Inhalte. Die Rechte liegen in der Regel bei den Herausgebern beziehungsweise den externen Rechteinhabern. Siehe Rechtliche Hinweise.

Conditions d'utilisation
L'ETH Library est le fournisseur des revues numérisées. Elle ne détient aucun droit d'auteur sur les revues et n'est pas responsable de leur contenu. En règle générale, les droits sont détenus par les éditeurs ou les détenteurs de droits externes. Voir Informations légales.

Terms of use
The ETH Library is the provider of the digitised journals. It does not own any copyrights to the journals and is not responsible for their content. The rights usually lie with the publishers or the external rights holders. See Legal notice.

Download PDF: 18.05.2025

ETH-Bibliothek Zürich, E-Periodica, https://www.e-periodica.ch

Broderies suisses d'entretien facile

Sept entreprises suisses ont uni leurs efforts pour présenter une nouveauté appelée à remporter un grand succès dans le domaine de la broderie pour le vêtement féminin. Il s'agit, en effet, de broderies qui peuvent être lavées puis portées immédiatement après un séchage rapide, sans nécessité de repassage. Ces broderies sont entièrement en « Térylène », c'est-à-dire qu'elles sont brodées avec un fil de « Térylène » sur un tissu en pur « Térylène » nommé SEDUSA. Le fil de « Térylène » est livré par la Schappe S.A. à Bâle et tissé selon ses indications par deux tissages de soieries : Cubega S.A. à Zurich et E. Schubiger & Co., S.A. à Uznach; le tissu SEDUSA est ensuite brodé par quatre brodeurs de Suisse orientale : Altoco S.A., Saint-Gall, Alex Bauer & Co., Saint-Gall, Eugster & Huber S.A., Saint-Gall, et Willy Zurcher S.A., Saint-Gall. La collaboration des quatre maisons de broderies, qui conservent leur indépendance totale en matière de création et de vente, a pour effet une simplification de la gamme des couleurs et un abaissement du prix de revient, grâce aux achats et au finissage faits en commun.

Tous les vêtements fabriqués en « SEDUSA Schappe Quality » sont munis d'une étiquette ou d'une griffe en garantissant l'origine.

1 2

SEDUSA

fond et broderie en pur « Térylène »

ground fabric and embroidery in pure « Terylene »

tela de fondo y bordado de puro « Terylene »

Grundstoff und Stickerei aus reinem « Terylene »

1. 2 Modèles Boutique Corona, Zurich
3. 4 Modèles Metzler AG., Saint-Gall
Photos Tenca

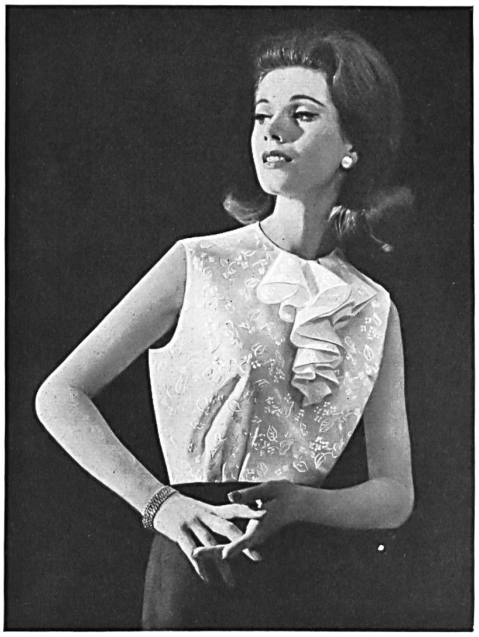

3 4