Zeitschrift: Textiles suisses [Édition multilingue]
Herausgeber: Textilverband Schweiz
Band: - (1969)
Heft: 5

Artikel: Textilverband SchweizSchweizer Textilien : schweizer Mode
Autor: [s.n.]
DOI: https://doi.org/10.5169/seals-796602

Nutzungsbedingungen
Die ETH-Bibliothek ist die Anbieterin der digitalisierten Zeitschriften auf E-Periodica. Sie besitzt keine Urheberrechte an den Zeitschriften und ist nicht verantwortlich für deren Inhalte. Die Rechte liegen in der Regel bei den Herausgebern beziehungsweise den externen Rechteinhabern. Das Veröffentlichen von Bildern in Print- und Online-Publikationen sowie auf Social Media-Kanälen oder Webseiten ist nur mit vorheriger Genehmigung der Rechteinhaber erlaubt. Mehr erfahren

Conditions d'utilisation
L'ETH Library est le fournisseur des revues numérisées. Elle ne détient aucun droit d'auteur sur les revues et n'est pas responsable de leur contenu. En règle générale, les droits sont détenus par les éditeurs ou les détenteurs de droits externes. La reproduction d'images dans des publications imprimées ou en ligne ainsi que sur des canaux de médias sociaux ou des sites web n'est autorisée qu'avec l'accord préalable des détenteurs des droits. En savoir plus

Terms of use
The ETH Library is the provider of the digitised journals. It does not own any copyrights to the journals and is not responsible for their content. The rights usually lie with the publishers or the external rights holders. Publishing images in print and online publications, as well as on social media channels or websites, is only permitted with the prior consent of the rights holders. Find out more

Download PDF: 23.07.2025

ETH-Bibliothek Zürich, E-Periodica, https://www.e-periodica.ch

SCHWEIZER TEXTILIEN
SCHWEIZER MODE

... das erfolgreiche Paar

Modell: BETH SPAENI, LUZERN
Brautkleid und Robe für die Brautführerin, aus Crêpe «Lumière brisée», bestickt, von
HEER & CO. AG, THALWIL

►

Brautkleid aus Satin «Diamant» Tersuisse®, mit dezentem Sparkling-Effekt, der
AKTIENGESELLSCHAFT STÜNZI SÖHNE, HORGEN

◄◄

Reizendes Cocktailkleid aus Guipure-Stickerei von
JACOB ROHNER AG, REBSTEIN

◄

Modell : WILLY MEYER AG, ZÜRICH
Apartes Cocktailkleid aus mandarinenfarbigem Crêpe «Derby», mit Stickerei im gleichen Ton, von
HEER & CO. AG, THALWIL

Modell : « KATEX » KALTENMARK & CIE AG, ZÜRICH
Grosses Abendensemble aus Velours façonné und Double Crêpe rayonne von
H. GUT & CO. AG, ZÜRICH

▼

Hosendress aus Guipure-Stickerei von JACOB ROHNER AG, REBSTEIN

Modell: DIETER KOEHLER, ST. GALLEN
« Muscade », ein duftiges Hosenensemble aus Terylene ® Twill « Mayfair » von
J.G. NEF & CO. AG, HERISAU

Goldlamé-Stickerei

Bestickter Baumwoll-Voile

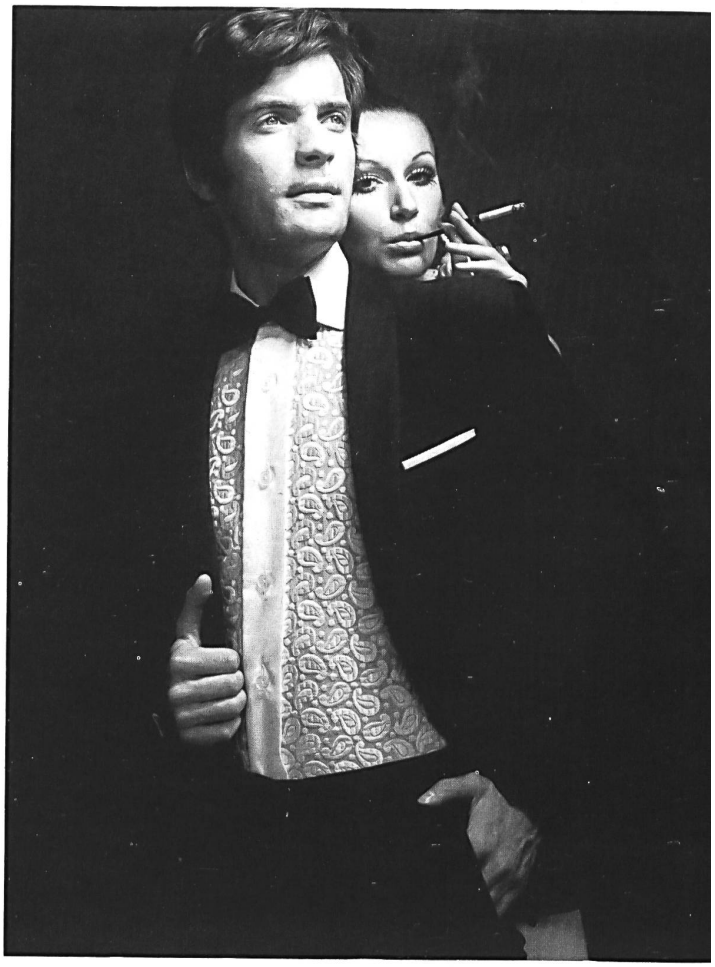

Men after five...

dressed by
FORSTER WILLI & CO.
ST-GALL

Superposé-Stickerei

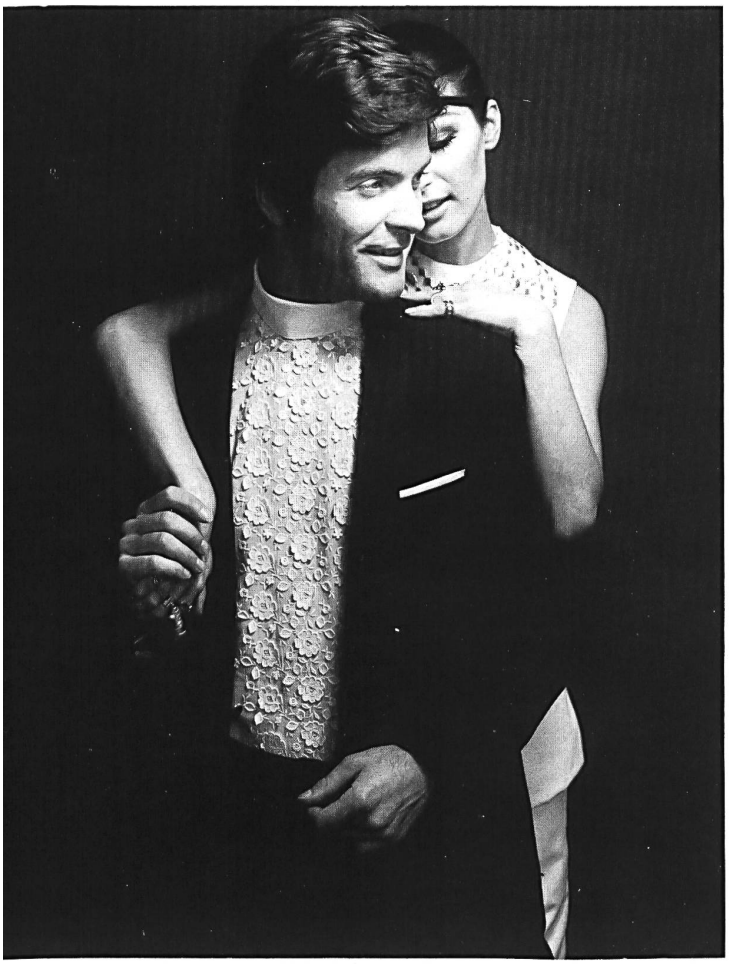

Superposé-Stickerei

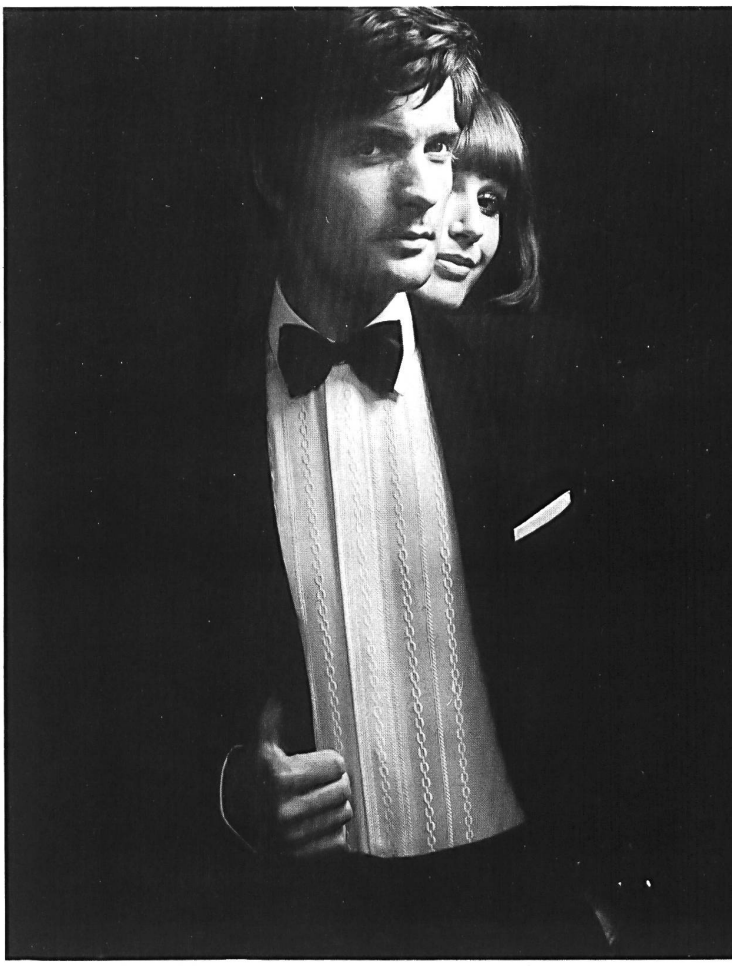

Bestickter Baumwollsatin

◄

Modell: METZLER, ST. GALLEN
Nachmittagskleid aus bedrucktem Crêpe « Lumière brisée » von
HEER & CO. AG, THALWIL

Modell: METZLER, ST. GALLEN
Tageskleid aus bedrucktem Scala-Taffetas « wash and wear » von
HEER & CO. AG, THALWIL

►

Composé: Panama und Voile Shantung aus bedruckter Baumwolle von
H. GUT & CO. AG, ZÜRICH

▼

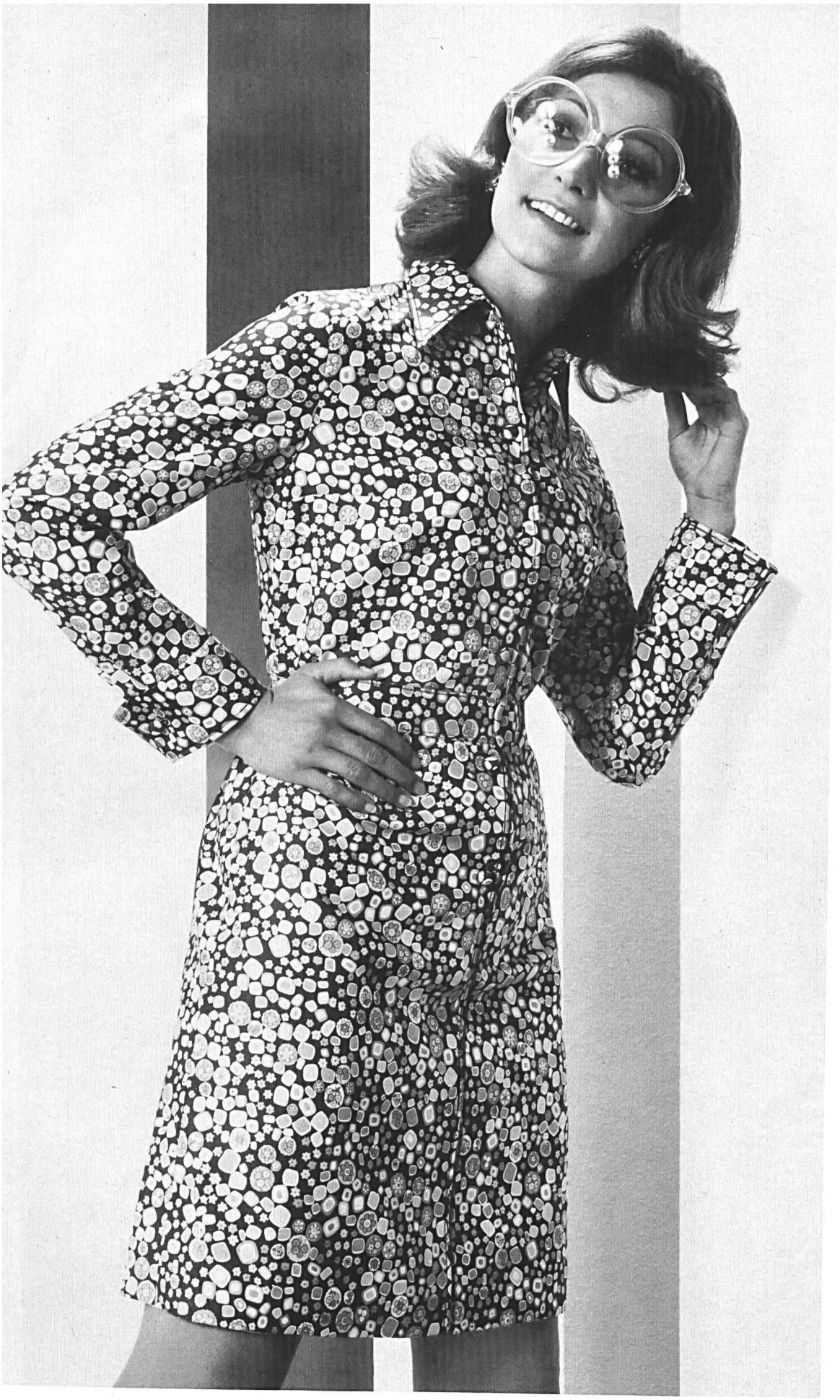

Modell: ZUEST ZUR ROSE, RHEINECK
Chemisier-Nachthemd aus Voll-Voile mit Satinstreifen von
ALBRECHT & MORGEN AG, ST. GALLEN