Zeitschrift: Textiles suisses [Édition multilingue]
Herausgeber: Textilverband Schweiz
Band: - (1986)
Heft: 68

Artikel: Exklusive Foulardsmode im jungen Stil
Autor: [s.n.]
DOI: https://doi.org/10.5169/seals-795654

Nutzungsbedingungen
Die ETH-Bibliothek ist die Anbieterin der digitalisierten Zeitschriften auf E-Periodica. Sie besitzt keine Urheberrechte an den Zeitschriften und ist nicht verantwortlich für deren Inhalte. Die Rechte liegen in der Regel bei den Herausgebern beziehungsweise den externen Rechteinhabern. Das Veröffentlichen von Bildern in Print- und Online-Publikationen sowie auf Social Media-Kanälen oder Webseiten ist nur mit vorheriger Genehmigung der Rechteinhaber erlaubt. Mehr erfahren

Conditions d'utilisation
L'ETH Library est le fournisseur des revues numérisées. Elle ne détient aucun droit d'auteur sur les revues et n'est pas responsable de leur contenu. En règle générale, les droits sont détenus par les éditeurs ou les détenteurs de droits externes. La reproduction d'images dans des publications imprimées ou en ligne ainsi que sur des canaux de médias sociaux ou des sites web n'est autorisée qu'avec l'accord préalable des détenteurs des droits. En savoir plus

Terms of use
The ETH Library is the provider of the digitised journals. It does not own any copyrights to the journals and is not responsible for their content. The rights usually lie with the publishers or the external rights holders. Publishing images in print and online publications, as well as on social media channels or websites, is only permitted with the prior consent of the rights holders. Find out more

Download PDF: 29.07.2025

ETH-Bibliothek Zürich, E-Periodica, https://www.e-periodica.ch

EXKLUSIVE

FOULARDSMODE

IM JUNGEN STIL

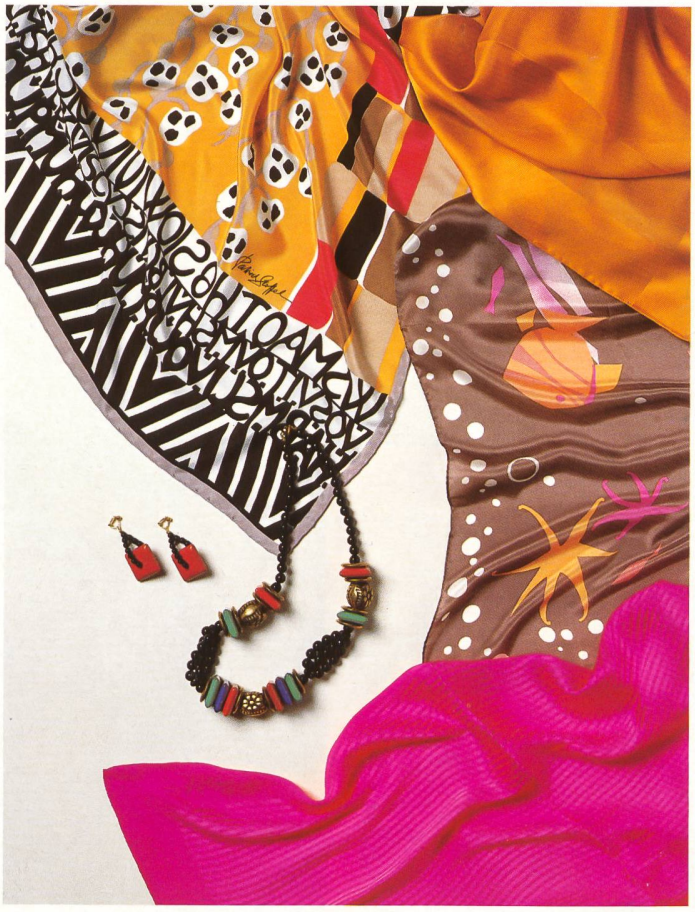

Mit seiner farbenfrischen Foulardskollektion will Patrick Stoffel nicht nur aktuelle Modetrends individuell und kreativ verwirklichen, er will gleichzeitig ein bestimmtes Lebensgefühl vermitteln, den «Nerv» der Zeit treffen.

Vielfältig sind die Themen, die für den nächsten Sommer im Angebot stehen. Grosszügige Blumen, Art design und Grafik, Ornamentik in changierenden Farbstellungen oder abstrahierte Geometrics signalisieren «Highlife», Eleganz, die zur Selbstverständlichkeit geworden ist. «Adventure» richtet sich mit Safari-, Kolonial- und Afrikaimpressionen an den anspruchsvollen Zivilisationsflüchtling. «Fun and Fancy» ist Devise bei optischen Täuschungseffekten, bei Modern art und Comics, folkloristischen und ethnischen Sujets, Wienerschule und Orientmotiven. Frische Kolorite unterstreichen den jungen Charakter der Kollektion.

Als Grundware stehen reinseidene Qualitäten mit weichem Fall und kostbarem Toucher im Mittelpunkt. Hier macht sich eine deutlich steigende Nachfrage nach den grossformatigen 90er-Tüchern bemerkbar, während bei Baumwollfoulards – vorwiegend Mousseline – die kleinere 80er-Variante populär ist. Assortiert dazu bringt Patrick Stoffel erstmals auch attraktive und witzige Modeschmuck-Nouveautés, die aber vorderhand nur in Deutschland, Holland und Dänemark erhältlich sind.

With his colourful foulard collection, Patrick Stoffel aims not only to give individual, creative and tangible expression to current fashion trends, but also to convey a certain awareness of life and capture the spirit of the times.

Next summer's range embraces a vast array of subjects. King-size flowers, Art design and graphics, iridescent ornamentals and abstract geometrics characterize "Highlife" with Stoffel's customary elegance. "Adventure", featuring safari, colonial and African designs, caters for the quality-conscious refugee from civilization. "Fun and Fancy" is the motto of trompe l'oeil effects, modern art and comics, folklore and ethnic themes, the Vienna school and oriental motifs. Bright colours point up the youthful nature of the collection.

For grounds, pure silks with soft fall and expensive feel occupy centre stage. The demand for the large 90 × 90 format in these qualities is steadily increasing, whereas for cotton scarves – mainly muslin – the smaller 80 × 80 version is more popular. For the first time, Patrick Stoffel will be offering beautiful tiny fashion jewellery novelties to match. These are already on sale in Germany, Holland and Denmark.